

Z8/31. zasedání Zastupitelstva města Brna
konané dne 7.9.2021

122. Návrh nabytí id. 1/2 pozemků p. č. 7966/11 a p. č. 8438/16, oba v k. ú. Židenice

Anotace

Orgánům města Brna je předkládán k projednání materiál ve věci návrhu úplatného nabytí id. 1/2 pozemků: - p. č. 7966/11, ostatní plocha, jiná plocha, o výměře 152 m², - p. č. 8438/16, ostatní plocha, zeleň, o výměře 91 m², oba v k. ú. Židenice z podílového spoluvlastnictví paní [REDAKCE] do vlastnictví statutárního města Brna za dohodnutou kupní cenu ve výši 147.300,- Kč. Statutární město Brno je již podílovým spoluvlastníkem id. 1/2 pozemků p. č. 7966/11 a p. č. 8438/16, oba v k. ú. Židenice.

Návrh usnesení

Zastupitelstvo města Brna

1. bere na vědomí skutečnost, že:

- vlastnice id. 1/2 pozemků:

- p. č. 7966/11, ostatní plocha, jiná plocha, o výměře 152 m²,

- p. č. 8438/16, ostatní plocha, zeleň, o výměře 91 m²,

oba v k. ú. Židenice navrhla statutárnímu městu Brnu odprodej spoluvlastnických podílů na pozemcích do vlastnictví statutárního města Brna za kupní cenu ve výši 147.300,- Kč;

- statutární město Brno je vlastníkem id. 1/2 pozemků p. č. 7966/11 a p. č. 8438/16, oba v k. ú. Židenice.

2. schvaluje

nabytí id. 1/2 pozemků:

- p. č. 7966/11, ostatní plocha, jiná plocha, o výměře 152 m²,

- p. č. 8438/16, ostatní plocha, zeleň, o výměře 91 m²,

oba v k. ú. Židenice z podílového spoluvlastnictví [REDAKCE] do vlastnictví statutárního města Brna za dohodnutou kupní cenu ve výši 147.300,- Kč, za podmínek uvedených v kupní smlouvě, která tvoří přílohu č. ... tohoto zápisu.

Stanoviska

Rada města Brna projednala materiál na schůzi č. **R8/163.** dne 4. 8. 2021 a doporučila jej ke schválení.

Podpis zpracovatele pro archivaci

Zpracovatel

Elektronicky podepsáno

vedoucí odboru - Majetkový odbor

30.8.2021 v 16:44

Garance správnosti, zákonnosti materiálu

Spolupodepisovatel

Elektronicky podepsáno

vedoucí úseku - Úsek 2. náměstka primátorky

5.8.2021 v 14:05

Obsah materiálu

Návrh usnesení	1 - 2
Obsah materiálu	3 - 3
Důvodová zpráva	4 - 6
Příloha (LV.pdf)	7 - 8
Příloha (orto mapa.pdf)	9 - 9
Příloha (mapa.pdf)	10 - 10
Příloha (UP.pdf)	11 - 11
Příloha k usnesení (KS vykup pozemku [REDACTED] Zidenice.pdf)	12 - 15

Důvodová zpráva

Úvod

Orgánům města Brna je předkládán k projednání materiál ve věci návrhu úplatného nabytí id. 1/2 pozemků:

- p. č. 7966/11, ostatní plocha, jiná plocha, o výměře 152 m²,

- p. č. 8438/16, ostatní plocha, zeleň, o výměře 91 m²,

oba v k. ú. Židenice z podílového spoluvlastnictví paní [REDAKCE] do vlastnictví statutárního města Brna za dohodnutou kupní cenu ve výši 147.300,- Kč.

Statutární město Brno je již podílovým spoluvlastníkem id. 1/2 pozemků p. č. 7966/11 a p. č. 8438/16, oba v k. ú. Židenice.

Vlastnictví

Pozemky:

- p. č. 7966/11, ostatní plocha, jiná plocha, o výměře 152 m²,

- p. č. 8438/16, ostatní plocha, zeleň, o výměře 91 m²,

oba v k. ú. Židenice jsou zapsány na listu vlastnictví č. 8505 pro k. ú. Židenice, obec Brno, okres Brno-město v podílovém spoluvlastnictví paní [REDAKCE] (spoluvlastnický podíl o velikosti id. 1/2) a statutárního města Brna (spoluvlastnický podíl o velikosti id. 1/2).

Paní [REDAKCE] se stala podílovou spoluvlastnicí pozemků na základě rozhodnutí Pozemkového úřadu o vlastnictví ze dne 17. 3. 2003, č. j. 681/91/6-RBD, právní moc ke dni 24. 4. 2003 a na základě rozhodnutí Pozemkového úřadu ze dne 16. 1. 2004, č. j. 681/91/9-RBD, právní moc ke dni 21. 1. 2004.

Popis pozemků

Pozemky se nachází v dobývacím prostoru Židenice. Pozemky jsou součástí rozsáhlé udržované plochy zeleně podél komunikace ulice Jedovnická.

V rámci návrhu nového Územního plánu města Brna je pozemek p. č. 7966/11 v k. ú. Židenice, obec Brno součástí stabilizované plochy zeleně a pozemek p. č. 8438/16 v k. ú. Židenice, obec Brno součástí plochy změn komerční vybavenosti.

Ocenění

Kupní cena byla stanovena v souladu se zákonem č. 128/2000 Sb., o obcích, v platném znění, jako cena obvyklá, jejíž hodnota byla určena porovnáním v souladu s ustanovením § 2 odst. 1 zákona č. 151/1997 Sb., o oceňování majetku, v platném znění.

S ohledem na využití **pozemku p. č. 7966/11 v k. ú. Židenice** (veřejná zeleň, dle platného Územního plánu města Brna zeleň), lokalitu a umístění byla navržena kupní cena ve výši 1.100 Kč/m².

Cena obvyklá

Jednotková kupní cena

1.100 Kč/m²

Kupní cena za id. 1/2 pozemku p. č. 7966/11 o výměře 152 m²

83.600 Kč

Cena obvyklá je cenou konečnou, tedy včetně případné DPH.

S ohledem na využití **pozemku p. č. 8438/16 v k. ú. Židenice** (veřejná zeleň, dle platného Územního plánu města Brna část určená k zastavění), lokalitu a umístění byla navržena kupní cena ve výši 1.400 Kč/m².

Cena obvyklá

Jednotková kupní cena

Kupní cena za id. 1/2 pozemku p. č. 8438/16 o výměře 91 m²

Cena obvyklá je cenou konečnou, tedy včetně případné DPH.

1.400 Kč/m²

63.700 Kč

Paní [REDAKCE] s navrženou kupní cenou za spoluvlastnické podíly na předmětných pozemcích v k. ú. Židenice v celkové výši 147.300,- Kč (83.600 Kč + 63.700 Kč) souhlasila.

Správa pozemků

Správu pozemků p. č. 7966/11 a p. č. 8438/16, oba v k. ú. Židenice vykonává na základě ustanovení čl. 22 Statutu města Brna městská část Brno-Vinohrady.

Komise majetková a Rada města Brna

Materiál byl projednán **Komisí majetkovou RMB R8/KM/60**, konanou dne 22. 7. 2021 pod bodem č. 48.

Hlasování: 7 - pro, 0 - proti, 0 - se zdržel /11 členů

Usnesení bylo přijato.

Bc. Doležal	Ing. Vašina	Ing. Pokorný	Ing. Trllo	p. Šafařík	Mgr. Haluza	Mgr. Nevřkla	Ing. Boleslav	Mgr. Leder	p. Janíček	Ing. Havelka
pro	pro	omluven	omluven	omluven	pro	pro	pro	omluven	pro	pro

Materiál byl projednán a doporučen **Radou města Brna na schůzi č. R8/163**, konané dne 4. 8. 2021, bod č. 38.

Schváleno jednomyslně 8 členy.

JUDr. Vaňková	Mgr. Hladík	Bc. Kolářný	JUDr. Oliva	JUDr. Kerndl	Róbert Čuma	Ing. Fišer	Ing. Grund	RNDr. Chvátal	Ing. Kratochvíl	Mgr. Suchý
pro	pro	pro	----	pro	pro	pro	----	pro	----	pro

Závěr

S ohledem na výše uvedené je orgánům města Brna navrhováno schválit nabytí id. 1/2 pozemků:

- p. č. 7966/11, ostatní plocha, jiná plocha, o výměře 152 m²,

- p. č. 8438/16, ostatní plocha, zeleň, o výměře 91 m²,

oba v k. ú. Židenice z podílového spoluvlastnictví paní [REDAKCE] do vlastnictví statutárního města Brna za dohodnutou kupní cenu ve výši 147.300,- Kč, za podmínek uvedených v kupní smlouvě, přičemž statutární město Brno se stane výlučným vlastníkem předmětných pozemků v k. ú. Židenice.

Stanoviska dotčených orgánů

OÚPR MMB:

Pozemky p. č. 7966/11 a p. č. 8438/16, oba v k. ú. Židenice, obec Brno, nabízené k prodeji do vlastnictví statutárního města Brna, jsou z hlediska Územního plánu města Brna součástí:

- pozemek p. č. 7966/11 v k. ú. Židenice, obec Brno nestavební-volně stabilizované plochy městské zeleně s podrobnějším účelem využití stanoveným funkčním typem plocha ostatní městské zeleně (ZO);
- pozemek p. č. 8438/16 v k. ú. Židenice, obec Brno převážně stavební návrhové smíšené plochy s podrobnějším účelem využití stanoveným funkčním typem smíšená plocha obchodu a služeb (SO) a částečně také nestavební-volně stabilizované plochy městské zeleně s podrobnějším účelem využití stanoveným funkčním typem plocha ostatní městské zeleně (ZO).

Plochy ZO zahrnují zejména parkově upravená veřejná prostranství a jsou veřejně přístupné. Plocha SO slouží k umístění obchodních a servisních provozoven a administrativy. Pozemky nejsou dotčeny žádnou navazující územně plánovací dokumentací ani veřejně prospěšnou stavbou či veřejně prospěšným opatřením.

V rámci návrhu nového Územního plánu města Brna je pozemek p. č. 7966/11 v k. ú. Židenice, obec Brno součástí stabilizované plochy zeleně a pozemek p. č. 8438/16 v k. ú. Židenice, obec Brno součástí plochy změn komerční vybavenosti.

OÚPR MMB **nemá** z územně plánovacího hlediska **námítky** k nabytí pozemků p. č. 7966/11 a p. č. 8438/16, oba v k. ú. Židenice, obec Brno do vlastnictví statutárního města Brna a **doporučuje** jej.

městská část Brno-Vinohrady:

Zastupitelstvo městské části Brno-Vinohrady na mimořádném zasedání konané dne 19. 4. 2021 **souhlasilo** s nabytím id. 1/2 pozemků p. č. 7966/11 a p. č. 8438/16, oba v k. ú. Židenice do vlastnictví statutárního města Brna.

VÝPIS Z KATASTRU NEMOVITOSTÍ

prokazující stav evidovaný k datu 28.06.2021 09:55:03

Vyhотовeno bezúplatně dálkovým přístupem pro účel: Správa majetku, č.j.: - pro Město Brno

Okres: CZ0642 Brno-město

Obec: 582786 Brno

Kat.území: 611115 Židenice

List vlastnictví: 8505

V kat. území jsou pozemky vedeny v jedné číselné řadě

A Vlastník, jiný oprávněný	Identifikátor	Podíl
Vlastnické právo		
[REDACTED]		1/2
Statutární město Brno, Dominikánské náměstí 196/1, Brno-město, 60200 Brno	44992785	1/2

B Nemovitosti

Pozemky

Parcela

Výměra[m2] Druh pozemku

Způsob využití

Způsob ochrany

7966/11

152 ostatní plocha

jiná plocha

8438/16

91 ostatní plocha

zelen

B1 Věcná práva sloužící ve prospěch nemovitostí v části B - Bez zápisu**C Věcná práva zatěžující nemovitosti v části B včetně souvisejících údajů - Bez zápisu****D Poznámky a další obdobné údaje**

Typ vztahu

- o Pozemek se nachází v dobývacím prostoru

Židenice

Povinnost k

Parcela: 7966/11, Parcela: 8438/16

Plomby a upozornění - Bez zápisu**E Nabývací tituly a jiné podklady zápisu**

Listina

- o Vznik práva ze zákona zákon č. 172/1991 ZE DNE 24.4.1991.

POLVZ:369/1993

Z-3600369/1993-702

Pro: Statutární město Brno, Dominikánské náměstí 196/1, Brno-město, RČ/IČO: 44992785
60200 Brno

- o Rozhodnutí pozemkového úřadu o vlastnictví čj.681/91/6-RBD ze dne 17.03.2003. Právní moc ke dni 24.04.2003.

Z-10385/2003-702

Pro: [REDACTED]

- o Rozhodnutí pozemkového úřadu o vlastnictví čj.681/91/9-RBD ze dne 16.01.2004. Právní moc ke dni 21.01.2004.

Z-2174/2004-702

Pro: [REDACTED]

F Vztah bonitovaných půdně ekologických jednotek (BPEJ) k parcelám - Bez zápisu

VÝPIS Z KATASTRU NEMOVITOSTÍ
prokazující stav evidovaný k datu 28.06.2021 09:55:03

Okres: CZ0642 Brno-město

Obec: 582786 Brno

Kat.území: 611115 Židenice

List vlastnictví: 8505

V kat. území jsou pozemky vedeny v jedné číselné řadě

Nemovitosti jsou v územním obvodu, ve kterém vykonává státní správu katastru nemovitostí ČR:
Katastrální úřad pro Jihomoravský kraj, Katastrální pracoviště Brno-město, kód: 702.

Vyhotovil:
Český úřad zeměměřický a katastrální - SCD

Vyhotoveno: 28.06.2021 10:10:39

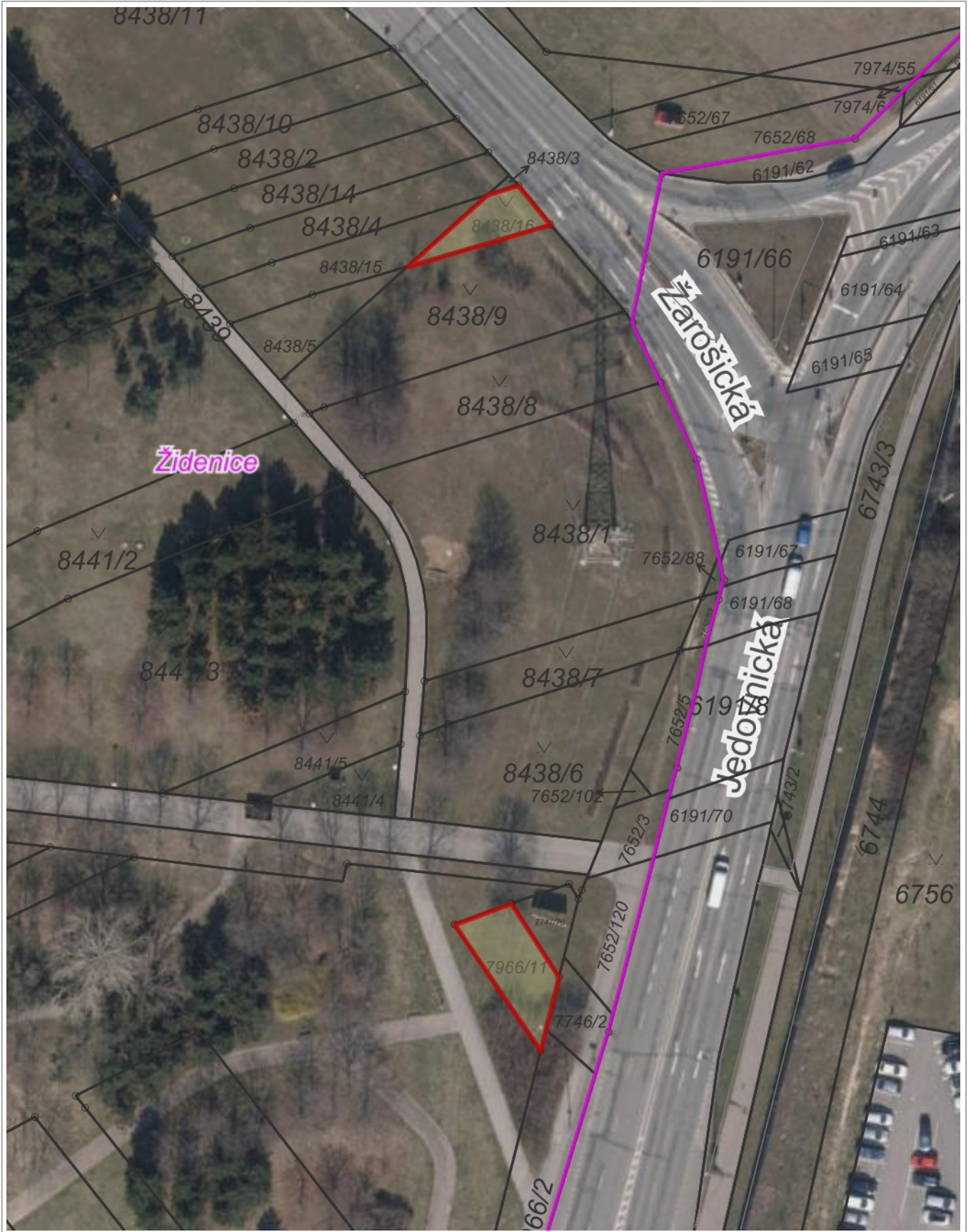

P

7RS*LV V U R GDWXP VQtPNRYiqt DWDVWŮŮ;šyŮ=. ýŮ=. .

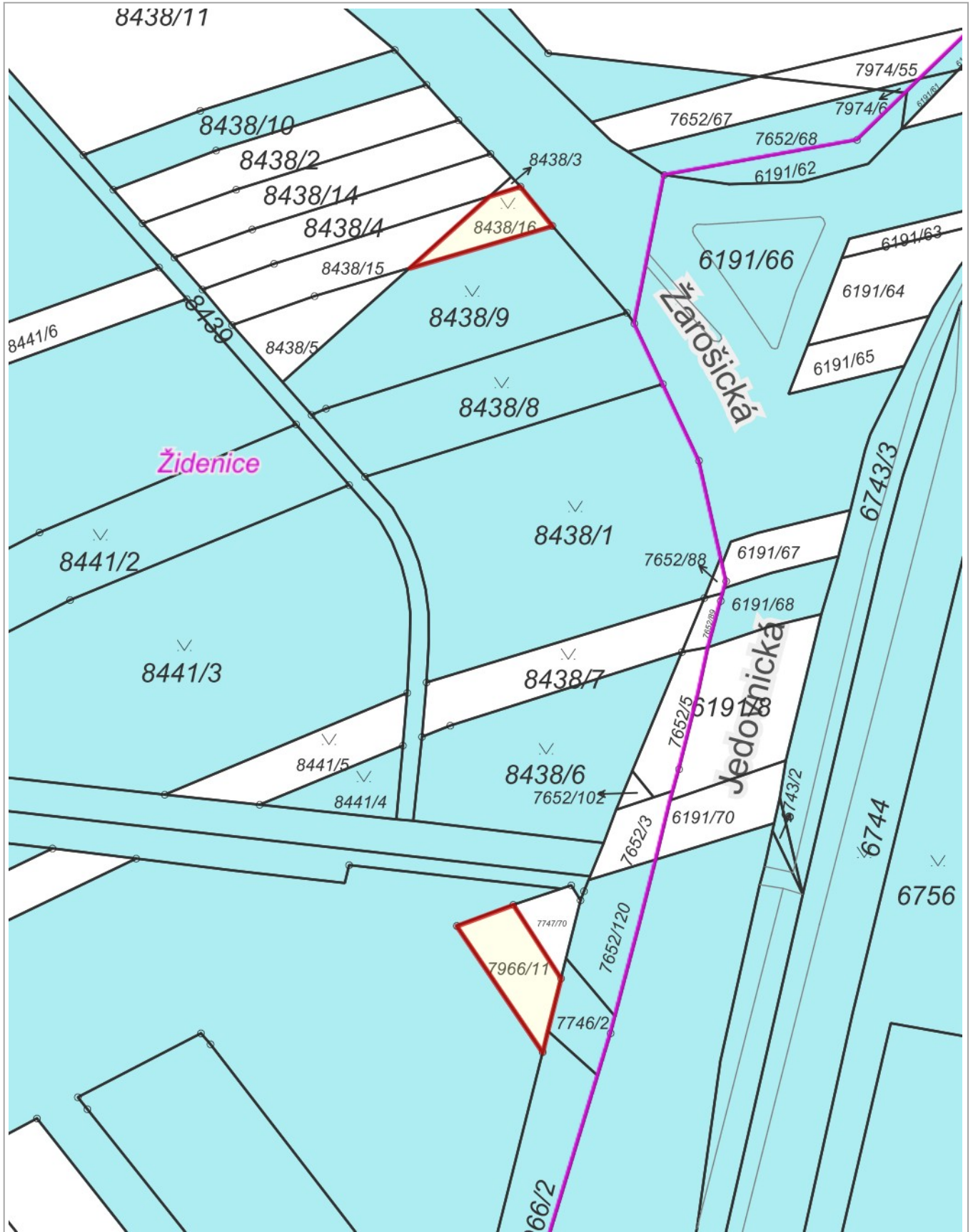

P

50, \$1 < ý ð = . . DWDVWU < ý ð = .

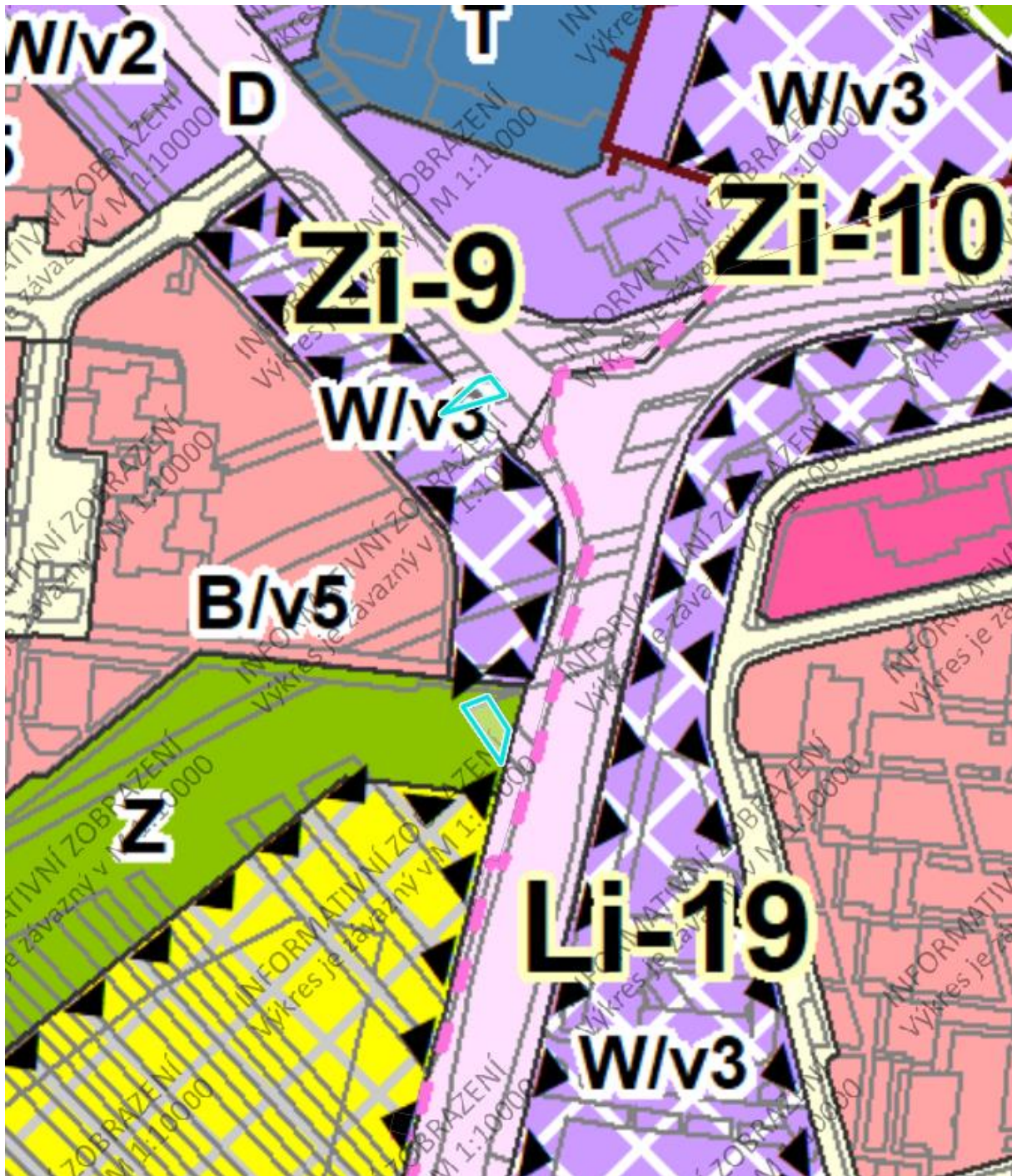

Pozemek p. X 0 0 0 k l í í X Å ·] v] v i Å C Å Z μ v } Å Z } j W ·] š μ } Å v Å · š] o] } Å v ì o v "

Pozemek p. X 0 0 0 k l í í X Å ·] v] v i Å C Å Z μ v } Å Z } j W ·] š μ } Å v Å · š] o] } Å v ì o v "

VPORXYD «» « « «

6WDWXWiUQt P VWR %UQR
,ý2 ' ,ý &=
VH VtGOHP %UQR 'RP1961,130 VNP QiP
JDVWRXSHQp SULPiWRUNRX -8'U 0DUNpWRX 9D NRYRX
k SRGSLVX VPORXY ██████████ YHGRXFt 0DMHWNRY
P VWD %UQD QD jINODG SRY HQt jH GQH p M 00%
EDQNRyQt VSRyMHVQt VSR LWHOQD D V
p 411 246 222/0800

GiQk ANXSXMtFt³

a



GiQk MSURGiYDMtFt³

XJDY QH XYHGHQpKR GQH P VtFH D URNX WXWR

. 8 3 1 ŠMLOUVU

I.

- 3URGiYD SRGtORVSRPOXYODVM2QzNkF LG
- S 7966/11 RVWDWQt SORFKD M152imS SORFKD R YêP H
- S p RVWDWQt SORFKD², jHOH R YêP H P
oba v k. ~ ä LG, obc Brno, okres Brno- P V Zápsan è Frk LV p8505 X .DWDVWUiOQtKR ~ D
SUR -LKRPRUDYVNê NUDM ä WD VDUQRU i P Q W S U
- .XSXMtSRGtORVSRPOXYODVM2QzNkF LG
- S 7966/11 RVWDWQt SORFKD M152imS SORFKD R YêP H
- S p RVWDWQt SORFKD², jHOH R YêP H P
oba v N ~ ä LG, obc Brno, okres Brno- P VWR jDS QD Q/8505 X .DWDVWUiOQtKR ~ D
SUR -LKRPRUDYVNê NUDM .DWDVWUiOQt SUDFRYLãW %UQR±P VW

II.

- 3URGiYDMtFt WRXWR VPORXYD X X S X D W F Q K S V H S R / S E P o x e r O D F K W Q L F N p
EOtãH VŠãHEMLNRY, WpWRGVØERM MQ ÄS HGP W NRXS³ VH YãHP
S tVOXãHQVWYtP Šti, ä zaDazjã V HQ G R V S HGPk W S M R X F t P X S HGi .XSXM
S HGP W NRXS jD GRKRGQXWRX NXSQt FHQX NXSXMH D QDEêYi GR
- .XSXMtFt S HGP W NRXS S LMtPi GR VYpKR YODVWQLFWYt

III.

1. .XSQt FHQD jDNr X S PpWQt piV W N 300, Y Hp Y eãL sto pW\ LFHW VHGP WLVTf V korun pHVNêFXSQt FHQD jD LG ò SR]M PNX S äpLGHQLFH pLQt piVWNX 83.600,- .p WM 2 .X SQt FHQD jD LG ò SR]HPNX-S äpGHQLFHYpLQt piV YH YêãL - .p WM 2. .p P
2. 3URGiYD REGUât piV W N 300, Y Hp Y eãL EDQNRyQt ~pHJKOXYHtGWQWRY VPORXY GR NDOHQGi QtFK GQ\$ SRWp FR NXSXMtFt REGUâtWQWLFNjXKRQt R SUIYD GR NDWDVWUXt QHPRYLWRVWt XWRRQQLYHEQGFH NS HGP W NRXS SUR W HWtFK R p i V E A W O M L V W X Y O D p V W Q L F A S Y O T R B E Y D X S R J R U Q Q t 3 O L V W X X Y H G H Q R E H Y p i i S W L X A L V W X Y O D p V W Q L F A S Y O T R B E Y D X S R J R U Q Q t 3 O L V W X v GREêYDFtP SURVWRUX äLSHUCFLFOID SRYLQQB D W F N O D 3
3. SmluYQt VWUDQ\ VH KURD FHQD P N X SQt FHQ\ MVRX YHãNHUI SUIYD D j i Y I v souvislosti s S HGP WHP NRXS GOH WpWR V W P V R Y R X S R V I C R Q W D Y \$ p L V I V P O X Y Q t V W U D Q \ á i G Q p G D O ä t Q i U R N \ D S R K O H G i Y N \

IV.

1. 3URGiYDMtFt YêV O e Y a H M I B K O D A F M S p H G U P Y R X N N R X S Q H Q t V R X G Q p SUIYQ QDS D J S R Q R E Q Q R a z e t e M G L V S R Q R Q t i R t D ä H Q D S H G P W X N R QHYijQRX äiGQp IDNWLfNp DQL SUIYQt YDG\ jHMP F Q D E i V M P H Q R t SUI S HGNXSQt S p L I Q R \ Y F Q p K R SUIYD GD RYp QHGRSODWN\ D SUIYD W
2. 3URGiYDMtFt Gi e H a S U R K O D G A X M S R G S L V X W p W R Y H G O H O R Y H P H N X t p S U R P V L Q V R O Y H Q p Q t t j H Q t D Q L Y ê N R Q U R P K R G S K W i Q D Q j Y W R Y I O D Q j H Q t M H L Q V R O Y H Q p Q t K R t j H Q t Q D Q D t j H Q t H [H N X F H Q H E R e y V N L R Q X O U R G I O R G Y V R X G Q t P V S U i Y Q t P G D R Y p P p j i N O E D V E H Q p P K R t j E I Q P R Q D E e W W D N R S R G i Q
3. 3URGiYDMtFt V H a j H Y S R j X S M R G S L V X W p W R N X S Q t V P O R X Y \ L N H G Q L Y O D V W Q L F N p K R I G P U W D N R X S E X G H W H Q W R S U R V W Y ä H F K S U i Y W H V D ä o S H Y R G X Y O D V W Q S F I N G R R W X U N R D X S Q D N X S X M t F t K R
4. -HVVOLâH VH XNiâH âH YêãH XYHGHQi WYU] B Q i Y Q H M G R X p V I R D V I B O R R G V W R X S L W D j i U R Y Q i K B D Q X U R N ä N D U p ä N R G \ N W H U i P X Y G \$ V O H G N Y j Q L N O D S L p H P a W \ W R Q i U R N \ O j H X S O D R E Q L W G W D P R X S M I O W P Q V H W M P O U X ä t R G V D P p K R S R p i W N X D V P O X Y Q t V W U D Q \ M V R X V L S R Y L Q Q \ Y U

V.

1. Smluvnt VWUDQ\ VKRGQ SRâDGXMS UDRE \ L I D R V P D R U W D U i V O N ä N U D D G M . D W D V W U Brno-P VWR S U j R Y C H G N O W D V W U X Q H P R Y L W R V W t G O H R E V D K X W p W R V P C
2. .XSXMtFt QDEXGH S O I C P W O X F N R X S N Y N O D G H P Y O D P W R Q V P O P K R Y \ S G R Y NDWDVWUX QHPRYLWRVWt YH e G Q p S U R X - L K R P R W D Y O ä K R U D M . D W D V Brno-P VW B U M Y Q t P L ~ p L Q N \ N H G Q L S R G i Q t Q i Y U K X Q D Y N O D G
3. 1iYUK QD jDKiMHQt t]HQt R SRYROHQt YNODGX Y O D R V W D W F N p W K U R X S QHPRYLWRVWt X . D W D V W U i O Q t K R ~ D G X S U R - L K R P R U W D R V N S R I G U D M N X S X M t F t
4. 6SUIYQt SRSODWHN jD QiYUK QD jDKiMHQt t]HQt RO S R X Y R O H Q t G R N D W D V W U X Q H P R Y L W R V W t X K U D G t N X S X M t F t

5. 9 S tSDG åH NDWDVWUioQt ~ DG S HUXât t]HQt R YNRXYGX QHFRFK
 JDPtWQH YNODG WDNRYêFK SUIY M B N P B W D R W L Y X G S Y R G Y L W J B V D J X M t
 VWUDQ\ XpLQLW YHãNHUp NURN\ VP XMtFt N R Q D W V M I D E G R Y D G V Q R X U
 VRXpLQQRVW
6. Nebude-li na JiNODG WpWR VPORXY\ SRYROHQ YNODG YODRWWLFNpKR
 z MDNpKRNROLY G S V R I G S U R J D Y D J M M S X M I F t P O R X Y X N X S Q t V P O R X Y X M
 REVDKHP EXGH S HYRG YOSVHGELW N pKRXSUIjYDNDKQW F W G Y V O R
 ato QHMSRJG ML GR P VtF\$ RGH GQH SUDYRPRFQpKR JDPtWQXW
 NDWDVWUioQt P S ~ t S G B P åH EXGH QXWQp VPORXYX JQRYX SURMHG
 P VWD %UQD d a H M S R t j F S M R I G H G Q H S U D Y R P R F Q p K R J D P t W Q X W t Y N O D
 do NDWDVWUX QHPRYLWRVWt

VI.

1. .XSXMtFt SURKODãXMH åH VH VH]QiPLO VH VWDYHP S HGP WX NRXS
2. 6POXYQt VWUDQ\ VH GRKRGQ\ åH SURWRNROIUQt S HGiQt S HGP
 RNDPåLN S HGiQt D S HY]HWt S HGP WX NRXS VH SRYDãXMH GHQ S
 SUIYD GR NDWDVWUX QHPRYLWRVWt GOH WpWR N X S Q D V P O R X Y X Q t . H
 VWUDQX QHEH]SHpt åNRG\ QD S HGP WX NRXS
3. 6POXYQt VWUDQ\ SURKODãXMt åH VL QHMVRX G S G D P H G å i G X p D V N I X O t
 WpWR VPORXY\ PRKOD PtW J D Q i V O H G H N Q H S O D W Q R V S O S V H Q R V X S
 tDNRYpKR ~NRQX PRKOD JSRFK\EQLW pL RKUR]LW

VII.

1. 3URGiYDMtF]QiPãQWtP åH NXSXMtFt MHY S H M Q D P O i S i O R V W H G N \ S F
 GRGUåRYDW XVWDQRYHQ t JiNRQD p 6 E I R B P D Y S R F R V Q P P S t
 jQ Qt
2. 3URGiYDMtFte S U R K S O D å S R G S L V X W p W R V P O R X Y Y p B I R G I G O N D W H O V N p
 WDWR VPORXYD WHG\ GOH XVWDQRYHQ t † R G V W J Y O i S t W e t F X j i N
 SRGptQNiFK ~pLQQRVWL Q NWHUêFK VPOXY XYH X M R J Y N Q t Q W R F K W F
 registru smluv), v SODWQpP jQ Qt QHSRGOpKi jYH HMQ Qt Y UHJLVWUX VP
3. 6POXYQt VWUDQ\ VH GRKRGQ\ åH WDWR VPORXYD EXGH XYH HMQ

VIII.

1. 7DWR VPORXYD QDEêYi SODWQRVWL D ~pLQQRVWL GQHP MHMtKR S
2. Stanou-OL VH MHGQRWOLYi XVWDQRYHQ t WpWR VPORXYD G L W H P Q Q Q l e P
 nebo obsahuje-OL VPORXYD PH]HU\ QHQ t WtPWR GRWpHedIneš LQQRVW
 RVWDWQtFK XVWDQRYHQ t 1DPtVWR QH~pLQQpKR QHSODWQpKR Q
 EêW VMHGQiQR WDNRYp XVWDQRYHQ t NWHUp FR PRãQQt Q R M Y t F H
 XVWDQRYHQ t D ~P\VOX VPOXYQtFKP O R X Y D Q 7 R M i p a H S O P V X t Y L H Y S t S
 VPORXY\ Y WDNRYpP S tSDG PXVt EêW VMHGQiQR W D N R Y D W V W D Q
 WRPX FR E\ EêYDOR E\OR VMHGQiQR N G Q E R V W P L O X Y Q t D K W U M L Q \ S Y J D O J
 smlouvy.
3. 3URGiYDMtFt D NXSXMtFt SRGSLVHP WpWR VPORXYD S O I R K O D i a X M t G D
 YHGOHMât XMHGQiQt Q M I a [W X R X p X V R H G P Q B X Y \ 7 D W R V P O R X Y D R E V
 R S HGP WX VPORXY\ D YãHFK QiOHãLWRVWHFK W W H B p V P O R X Y Q t
 XMHGQDW D NWHUp SRYDãXMt J D G \$ O H å L W p S U R Q i X Y D Q R K W W W U p D V R
 XpLQ Qê S L MHGQiQt R WpWR VPORXY DQL SURM M F t X p L W Q a N O R G X Q

v rozporus YêVORYQêPL XVWDQRYHQtPL WâpVQêVFRDIXM di QêpDJNOVBOXY
stran.

4. 3UiYQt Y]WDRORXHY YêVORYQ QHXSUDYHQp VH tGt S tVOXâQêP
p 6E REpDQVNp, KRS DNRQpNX]Q Qt
5. Tato smlouva je vyhotovena v H p W\stêjFkisech. PURGiYDMtFt REGUât MHGQR Y\KRWR
REGUât GY Y\KRWRYHQt D MHGQR YSKêVFRHY QOY UBXG Q DS YLNSRDMG QY D
SUIYDpWR VPORXY\ GR NDWDVWUX QHPRYLWRVWt
6. -DNpNROLY]P Q\ WpWR VPORXY\ MVRX PRâQp YêpUDGRYDQêF&RG
GRGDWN\$ VMHGQDQêFK VPLQXWQêp VRUUPDQDPL Y
7. 6POXYQt VWUDQ\ SURKODâXMt RâHV D KIHGQp WRH]QFPIRO\YV âH WDWR
VHSViQD SRGOH MHMLFK SUDYp RP\OX SURYXVPL VHVQVFRQONpRê\$OH
QISDGQ QHYêKRGQêFK SRGPtQHN REQD KSPN D]p WRXKêDRXYV S LSF
podpisy. Na jednom vyhoto YHêtS MGS LV SURGiYDMtFt ~ HGQ RY HQ
8. 3URGiYDMtFt SRGSLVHP Wep WâRyâEP DRDXPâ LNRXWYVUNXQt R MâEQ tFK ~GDM
NXSXMtFt VâH\$ QPIRO PDFHPL R]SUDFRYiQt RVREQtFK ~GDM\$ SUR
SRYLQQRVWt GOH WpWR VPORXY\ %OLâât LQIRNUPVDFMHRNâXSUDMFRYIG
VYêFK LQWHUQHW Rwwbfmk.cz/ydu/i@NiFK

D2/2ä.\$

GOH †]iNRQD p 6E R REv\$FKD WRêPF QQ]t]HQ t

ÔSODWQp QDE\Wt VSROXYp Ozêr Mt QêFêhêFFK]SR Q\to\$RQDêRêk
byly VFKYjZâtiQ opitelstvem P VWD %UQD QDZ\$D VNB QDêpê « « « « 2021 ERG p
«.

V %UQ GQH« « « « 1

V « « « « « « « « dne « « « « 1

« « « « « « « « « « «

]D VWDWXWiUQt P VWR %UQR

YHGRXft 0DMHWNWp KR RGERUX

« « « « « « « « « « «