

Z9/02. zasedání Zastupitelstva města Brna
konané dne 15.11.2022

87. Návrh Smlouvy o budoucí smlouvě darovací pro stavbu „MČ Brno - Chrlice, chodník a autobusové zálivy podél ulice Zámecká“

Anotace

V rámci stavby „MČ Brno - Chrlice, chodník a autobusové zálivy podél ulice Zámecká“, jejímž investorem je statutární město Brno, budou mimo jiné dotčeny pozemky p.č. 2124/1, p.č. 2125/1 a p.č. 2694 v k.ú. Chrlice ve vlastnictví statutárního města Brna. Na 2 pozemcích se nachází silnice III. třídy č. 15282 ve vlastnictví Jihomoravského kraje při ul. Zámecká. Předmětem smlouvy o smlouvě budoucí darovací je bezúplatné převedení stavbou dotčených pozemků včetně všech součástí silnice, tj. autobusových zálivů a uličních vpustí včetně přípojek do vlastnictví Jihomoravského kraje. Záměr budoucího darování stavby a částí pozemků p.č. 2124/1, p.č. 2125/1 a p.č. 2694 v k.ú. Chrlice byl zveřejněn od 14. 10. 2022 do 31. 10. 2022.

Návrh usnesení

Zastupitelstvo města Brna

1. schvaluje Smlouvu o budoucí smlouvě darovací mezi statutárním městem Brnem a Jihomoravským krajem, Žerotínovo náměstí 449/3, 601 82 Brno, IČO: 70888337, spočívající v budoucím darování stavby v rámci akce „MČ Brno - Chrlice, chodník a autobusové zálivy podél ulice Zámecká“, a to autobusových zálivů a uličních vpustí a částí pozemků p.č. 2124/1, p.č. 2125/1 a p.č. 2694 v k.ú. Chrlice z vlastnictví statutárního města Brna do vlastnictví Jihomoravského kraje, která tvoří přílohu č tohoto zápisu.

Ověřená příloha je uložena na Organizačním odboru MMB.

2. pověřuje vedoucího Odboru dopravy MMB podpisem smlouvy.

Stanoviska

Rada města Brna na své schůzi č. R9/003. konané dne 9. 11. 2022 materiál projednala. Stanovisko bude sděleno.

Podpis zpracovatele pro archivaci

Zpracovatel

Elektronicky podepsáno



7.11.2022 v 16:14

Garance správnosti, zákonnosti materiálu

Spolupodepisovatel

Elektronicky podepsáno



8.11.2022 v 10:19

Obsah materiálu

Návrh usnesení	1 - 2
Obsah materiálu	3 - 3
Důvodová zpráva	4 - 5
Příloha (LV 10001 (003).pdf)	6 - 10
Příloha (mapa-do kol.org.pdf)	11 - 12
Příloha (C3-koordinacni-situace_4.pdf)	13 - 13
Příloha k usnesení (SBSD - Brno_JMK_Chrlice na schválení.pdf)	14 - 15

Důvodová zpráva

V rámci připravované stavby „MČ Brno – Chrlice, chodník a autobusové zálivy podél ulice Zámecká“, jejímž investorem je statutární město Brno (dále jen „SMB“), budou mimo jiné dotčeny pozemky v katastrálním území Chrlice, obec Brno, a to pozemky p.č. 2124/1 ostatní plocha, silnice o výměře 2779 m², p.č. 2125/1 ostatní plocha, silnice o výměře 12190 m² a p.č. 2694 orná půda o výměře 34896 m² zapsané na LV č. 10001 ve vlastnictví SMB. Na pozemcích p.č. 2124/1 a p.č. 2125/1 se nachází stavba silnice III. třídy č. 15282 ve vlastnictví Jihomoravského kraje (dále jen „JMK“) při ul. Zámecká.

Stavbu připravuje MČ Brno – Chrlice ve spolupráci s Odborem dopravy MMB. Stavba řeší úpravu obou stávajících autobusových zastávek na ulici Zámecká a vybudování chodníků pro pěší vedoucí k zastávkám. Účelem stavby je vybudování nových zálivů zastávek a jejich propojení chodníky se zástavbou v MČ Chrlice a s průmyslovou zástavbou.

Pro stavbu vydal dne 18. 03. 2021 pod čj. MCBCHR/01239/21/Šr územní rozhodnutí Stavební úřad ÚMČ Brno-Chrlice rozhodnutí o umístění stavby „MČ Brno-Chrlice, chodník a autobusové zálivy podél ulice Zámecká“, které nabylo právní moci dne 30. 04. 2021.

Realizace stavebního záměru se předpokládá na přelomu roku 2022/2023.

Návrh Smlouvy o budoucí smlouvě darovací je vyhotoven pro účely stavebního řízení, kdy je nutný souhlas vlastníka stavby silnice s připravovanou stavbou SMB, a dále v souladu s požadavkem Správy a údržby silnic JMK uvedený ve stanovisku k projektové dokumentaci k uvedené stavbě ze dne 09. 05. 2022.

Po vydání kolaudačního souhlasu s užíváním stavby autobusových zálivů (SO 103 – Autobusové zálivy při sil. III/15282) se budoucí dárce – SMB zavazuje uzavřít s budoucím obdarovaným – JMK darovací smlouvu na bezúplatné převedení stavbou dotčených pozemků včetně všech součástí silnice, tj. autobusové zálivy a uliční vpusti včetně přípojek.

Návrh smlouvy o budoucí smlouvě darovací byl připravován ve spolupráci s JMK a ten se zněním smlouvy souhlasí.

Budoucí bezúplatné nabytí stavby autobusových zálivů, uliční vpusti a částí pozemků bylo schváleno Zastupitelstvem Jihomoravského kraje dne 03. 11. 2022.

Rada města Brna na své schůzi č. R8/241 konané dne 12. 10. 2022 souhlasila se záměrem budoucího darování stavby v rámci akce „MČ Brno – Chrlice, chodník a autobusové zálivy podél ulice Zámecká“, a to autobusových zálivů a uliční vpusti a částí pozemků p.č. 2124/1, p.č. 2125/1 a p.č. 2694 v k.ú. Chrlice ve vlastnictví statutárního města Brna do vlastnictví Jihomoravského kraje, Žerotínovo náměstí 449/3, 601 82 Brno, IČO: 70888337.

Záměr budoucího darování stavby autobusových zálivů a uliční vpusti a částí pozemků p.č. 2124/1, p.č. 2125/1 a p.č. 2694 v k.ú. Chrlice byl zveřejněn od 14. 10. 2022 do 31. 10. 2022.

Stavební akce je hrazena z ORJ 5400 §2219 pol. 6121 ORG 2528 – RK – zastávka Zámecká, která je zařazena ve schváleném rozpočtu statutárního města Brna na rok 2022.

Stanoviska:

Materiál nebyl projednán v Komisi majetkové RMB z důvodu ukončení činnosti komisí RMB k 23. 9. 2022 v souvislosti s konáním komunálních voleb.

Rada města Brna na své schůzi č. R9/003 konané dne 9. 11. 2022 materiál projednala. Stanovisko bude sděleno.

VÝPIS Z KATASTRU NEMOVITOSTÍ

prokazující stav evidovaný k datu 20.06.2022 13:06:38

Okres: CZ0642 Brno-město

Obec: 582786 Brno

Kat.území: 654132 Chrlice

List vlastnictví: 10001

V kat. území jsou pozemky vedeny v jedné číselné řadě

A Vlastník, jiný oprávněný	Identifikátor	Podíl
Vlastnické právo		
Statutární město Brno, Dominikánské náměstí 196/1, Brno-město, 60200 Brno	44992785	

ČÁSTEČNÝ VÝPIS

B Nemovitosti

Pozemky

Parcela	Výměra [m2]	Druh pozemku	Způsob využití	Způsob ochrany
2124/1	2779	ostatní plocha	silnice	
2125/1	12190	ostatní plocha	silnice	

B1 Věcná práva sloužící ve prospěch nemovitostí v části B - Bez zápisu

C Věcná práva zatěžující nemovitostí v části B včetně souvisejících údajů

Typ vztahu

o Věcné břemeno zřizování a provozování vedení

kabelového vedení VN dle čl. 2. a 3. smlouvy v rozsahu GP 1611-626/2014

Oprávnění pro

EG.D, a.s., Lidická 1873/36, Černá Pole, 60200 Brno,
RČ/IČO: 28085400

Povinnost k

Parcela: 2125/1

Listina Smlouva o zřízení věcného břemene - úplatná 5615062661 ze dne 19.08.2015.
Právní účinky zápisu k okamžiku 01.10.2015 12:50:49. Zápis proveden dne 23.10.2015.

V-25014/2015-702

Pořadí k 01.10.2015 12:50

o Věcné břemeno umístění a provoz. elektrorozvodného zařízení

kabelového vedení NN dle čl. 2 a 3 smlouvy v rozsahu GP 1764-44/2017

Oprávnění pro

EG.D, a.s., Lidická 1873/36, Černá Pole, 60200 Brno,
RČ/IČO: 28085400

Povinnost k

Parcela: 2125/1

Listina Smlouva o zřízení věcného břemene - úplatná 5617064606 (E.ON:BM-014330044575/001) ze dne 01.11.2017. Právní účinky zápisu k okamžiku 05.12.2017 08:00:00. Zápis proveden dne 28.12.2017.

V-28623/2017-702

Pořadí k 05.12.2017 08:00

o Věcné břemeno zřizování a provozování vedení

distribuční soustavy - stavby kabelového vedení NN dle smlouvy v rozsahu GP 1795-12/2018

Oprávnění pro

EG.D, a.s., Lidická 1873/36, Černá Pole, 60200 Brno,
RČ/IČO: 28085400

Povinnost k

Parcela: 2125/1

Listina Smlouva o zřízení věcného břemene - úplatná 5618063549 (BM-014330047541/001)

Nemovitosti jsou v územním obvodu, ve kterém vykonává státní správu katastru nemovitostí ČR
Katastrální úřad pro Jihomoravský kraj, Katastrální pracoviště Brno-město, kód: 702.
strana 1

o.j. 3 k o m / 14 660 / 2022

VÝPIS Z KATASTRU NEMOVITOSTÍ

prokazující stav evidovaný k datu 20.06.2022 13:06:38

Okres: CZ0642 Brno-město

Obec: 582786 Brno

Kat.území: 654132 Chrllice

List vlastnictví: 10001

V kat. území jsou pozemky vedeny v jedné číselné řadě

Typ vztahu

ze dne 11.09.2018. Právní účinky zápisu k okamžiku 30.11.2018 10:47:39. Zápis proveden dne 21.12.2018.

V-26373/2018-702

Pořadí k 30.11.2018 10:47

D Poznámky a další obdobné údaje - Bez zápisu

Plomby a upozornění - Bez zápisu

E Nabývací tituly a jiné podklady zápisu

Listina

- o Vznik práva ze zákona zákon č. 172/1991 ČNR ze dne 24.4.1991 o přechodu některých věcí z majetku ČR do vlastnictví obcí - § 1.

POLVZ:24/1994

Z-4300024/1994-702

Pro: Statutární město Brno, Dominikánské náměstí 196/1, Brno-město, RČ/IČO: 44992785
60200 Brno

- o Vznik práva ze zákona zákon č. 172/1991 ČNR ze dne 24.4.1991 o přechodu některých věcí z majetku ČR do vlastnictví obcí - § 1.

POLVZ:297/2000

Z-4300297/2000-702

Pro: Statutární město Brno, Dominikánské náměstí 196/1, Brno-město, RČ/IČO: 44992785
60200 Brno

- o Souhlasné prohlášení o nabytí do vlastnictví (zák.č.172/1991 Sb.) MO/V-169/2005 /Gaz § 1 ze dne 17.01.2005.

Z-2056/2005-702

Pro: Statutární město Brno, Dominikánské náměstí 196/1, Brno-město, RČ/IČO: 44992785
60200 Brno

F Vztah bonitovaných půdně ekologických jednotek (BPEJ) k parcelám - Bez zápisu

Nemovitosti jsou v územním obvodu, ve kterém vykonává státní správu katastru nemovitostí ČR: Katastrální úřad pro Jihomoravský kraj, Katastrální pracoviště Brno-město, kód: 702.

Vyhotovil:

Vyhotoveno: 20.06.2022 13:06:39

Katastrální úřad pro Jihomoravský kraj, Katastrální pracoviště Brno-město

Podpis, razítko:

Řízení PÚ: 4800 / 2022



Osvobozeno od správních poplatků



VÝPIS Z KATASTRU NEMOVITOSTÍ
prokazující stav evidovaný k datu 23.08.2022 08:10:39

CZ0642 Brno-město

Obec: 582786 Brno

Kat.území: 654132 Chrlice

List vlastnictví: 10001

V kat. území jsou pozemky vedeny v jedné číselné řadě

A Vlastník, jiný oprávněný	Identifikátor	Podíl
Vlastnické právo Statutární město Brno, Dominikánské náměstí 196/1, Brno- město, 60200 Brno	44992785	

ČÁSTEČNÝ VÝPIS

B Nemovitosti	Parcela	Výměra[m2]	Druh pozemku	Způsob využití	Způsob ochrany
	255/1	549	orná půda		zemědělský půdní fond
	257/4	151	vodní plocha	koryto vodního toku přirozené nebo upravené	
	265	1230	orná půda		zemědělský půdní fond
	2125/1	12190	ostatní plocha	silnice	
	2201	954	orná půda		zemědělský půdní fond
	2694	34896	orná půda		zemědělský půdní fond

B1 Věcná práva sloužící ve prospěch nemovitostí v části B - **Bez zápisu**

C Věcná práva zatěžující nemovitosti v části B včetně souvisejících údajů

Typ vztahu

o Věcné břemeno (podle listiny)

právo umístění a právo vstupu za účelem údržby a oprav podzemního vedení telekomunikační sítě v rozsahu geom plánu č. 979-97/2004

Oprávnění pro

CETIN a.s., Českomoravská 2510/19, Libeň, 19000 Praha
9, RČ/IČO: 04084063

Povinnost k

Parcela: 2694

Listina Smlouva o zřízení věcného břemene - úplatná ze dne 09.12.2004. Právní účinky vkladu práva ke dni 21.12.2004.

V-17781/2004-702

Listina Souhlasné prohlášení o přechodu práv v důsledku rozdělení společnosti ze dne 02.06.2015. Právní účinky zápisu k okamžiku 17.06.2015 11:47:46. Zápis proveden dne 12.11.2015.

V-15735/2015-702

Pořadí k datu podle právní úpravy účinné v době vzniku práva

o Věcné břemeno zřizování a provozování vedení

kabelového vedení VN dle čl. 2. a 3. smlouvy v rozsahu GP 1611-626/2014

Oprávnění pro

EG.D, a.s., Lidická 1873/36, Černá Pole, 60200 Brno,
RČ/IČO: 28085400

Povinnost k

Parcela: 2125/1, Parcela: 2694

Listina Smlouva o zřízení věcného břemene - úplatná 5615062661 ze dne 19.08.2015.

Nemovitosti jsou v územním obvodu, ve kterém vykonává státní správu katastru nemovitostí ČR

Katastrální úřad pro Jihomoravský kraj, Katastrální pracoviště Brno-město, kód: 702.

strana 1

Čj: 28014/20314/2022

VÝPIS Z KATASTRU NEMOVITOSTÍ

prokazující stav evidovaný k datu 23.08.2022 08:10:39

Okres: CZ0642 Brno-město

Obec: 582786 Brno

Kat.území: 654132 Chrlice

List vlastnictví: 10001

V kat. území jsou pozemky vedeny v jedné číselné řadě

Typ vztahu

Právní účinky zápisu k okamžiku 01.10.2015 12:50:49. Zápis proveden dne 23.10.2015.

V-25014/2015-702

Pořadí k 01.10.2015 12:50

- o Věcné břemeno umístění a provoz. elektrorozvodného zařízení kabelového vedení NN dle čl. 2 a 3 smlouvy v rozsahu GP 1764-44/2017

Oprávnění pro

EG.D, a.s., Lidická 1873/36, Černá Pole, 60200 Brno,
RČ/IČO: 28085400

Povinnost k

Parcela: 2125/1

Listina Smlouva o zřízení věcného břemene - úplatná 5617064606 (E.ON:BM-014330044575/001) ze dne 01.11.2017. Právní účinky zápisu k okamžiku 05.12.2017 08:00:00. Zápis proveden dne 28.12.2017.

V-28623/2017-702

Pořadí k 05.12.2017 08:00

- o Věcné břemeno zřizování a provozování vedení distribuční soustavy - stavby kabelového vedení NN dle smlouvy v rozsahu GP 1795-12/2018

Oprávnění pro

EG.D, a.s., Lidická 1873/36, Černá Pole, 60200 Brno,
RČ/IČO: 28085400

Povinnost k

Parcela: 2125/1

Listina Smlouva o zřízení věcného břemene - úplatná 5618063549 (BM-014330047541/001) ze dne 11.09.2018. Právní účinky zápisu k okamžiku 30.11.2018 10:47:39. Zápis proveden dne 21.12.2018.

V-26373/2018-702

Pořadí k 30.11.2018 10:47

D Poznámky a další obdobné údaje

Typ vztahu

- o Změna číslování parcel geometrickým plánem č.882-200/2000 z parcely PK 3644
Povinnost k
Parcela: 2201
- o Změna výměr obnovou operátu
Povinnost k
Parcela: 255/1, Parcela: 257/4, Parcela: 265

Plomby a upozornění

Číslo řízení

Vztah k

- o Upozornění na výzvu zapsanou v záznamu pro další řízení

ZDR-300/2019-702

Parcela: 255/1

E Nabývací tituly a jiné podklady zápisu

Nemovitosti jsou v územním obvodu, ve kterém vykonává státní správu katastru nemovitostí ČR

Katastrální úřad pro Jihomoravský kraj, Katastrální pracoviště Brno-město, kód: 702.

strana 2

VÝPIS Z KATASTRU NEMOVITOSTÍ

prokazující stav evidovaný k datu 23.08.2022 08:10:39

Okres: CZ0642 Brno-město

Obec: 582786 Brno

Kat.území: 654132 Chrlice

List vlastnictví: 10001

V kat. území jsou pozemky vedeny v jedné číselné řadě

Listina

- o Vznik práva ze zákona zákon č. 172/1991 ČNR ze dne 24.4.1991 o přechodu některých věcí z majetku ČR do vlastnictví obcí - § 1.

POLVZ:24/1994

Z-4300024/1994-702

Pro: Statutární město Brno, Dominikánské náměstí 196/1, Brno-město, RČ/IČO: 44992785
60200 Brno

- o Vznik práva ze zákona zákon č. 172/1991 ČNR ze dne 24.4.1991 o přechodu některých věcí z majetku ČR do vlastnictví obcí - § 1.

POLVZ:297/2000

Z-4300297/2000-702

Pro: Statutární město Brno, Dominikánské náměstí 196/1, Brno-město, RČ/IČO: 44992785
60200 Brno

- o Rozhodnutí pozemkového úřadu o výměně vlastnických práv v pozemkové úpravě KPÚ-627/2003 Va ze dne 19.09.2003. Právní moc ke dni 22.10.2003.

Z-22230/2003-702

Pro: Statutární město Brno, Dominikánské náměstí 196/1, Brno-město, RČ/IČO: 44992785
60200 Brno

F Vztah bonitovaných půdně ekologických jednotek (BPEJ) k parcelám

Parcela	BPEJ	Výměra [m2]
255/1	25600	549
265	25600	1230
2201	25600	954
2694	25600	15726
	25700	19170

Pokud je výměra bonitních dílů parcel menší než výměra parcely, zbytek parcely není bonitován

Nemovitosti jsou v územním obvodu, ve kterém vykonává státní správu katastru nemovitostí ČR: Katastrální úřad pro Jihomoravský kraj, Katastrální pracoviště Brno-město, kód: 702.

Vyhotovil:

Vyhotoveno: 23.08.2022 08:10:41

Katastrální úřad pro Jihomoravský kraj, Katastrální pracoviště Brno-město

Podpis, razítko:

Řízení PÚ: *6180/2022*



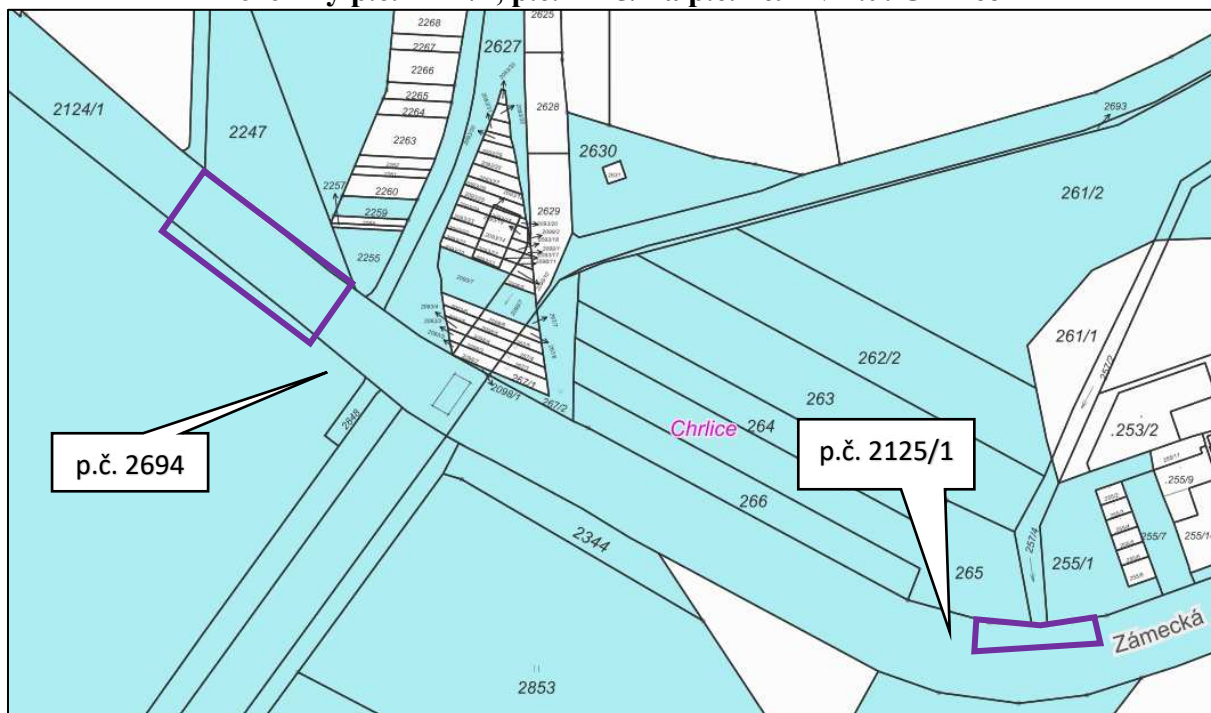

Osvobozeno od správních poplatků

Pozemky p.č. 2124/1, p.č. 2125/1 a p.č. 2694 v k.ú. Chrlice



Katastrální mapa

-  pozemky ve vlastnictví statutárního města Brna
-  části pozemků p.č. 2124/1, p.č. 2125/1 a p.č. 2694 ve vlastnictví statutárního města Brna určených k darování



Orientační snímek

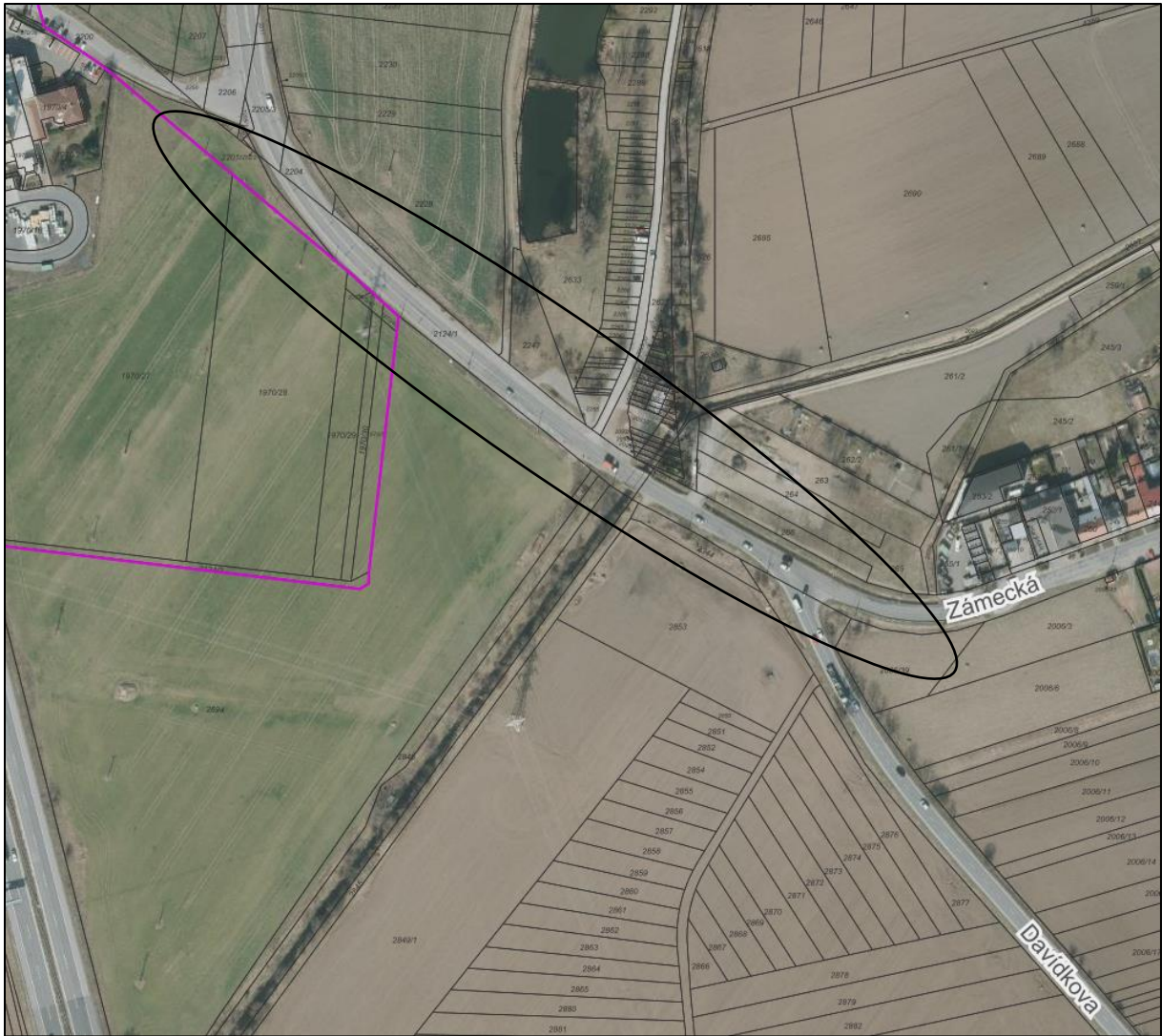

Snímek ortofotomapy

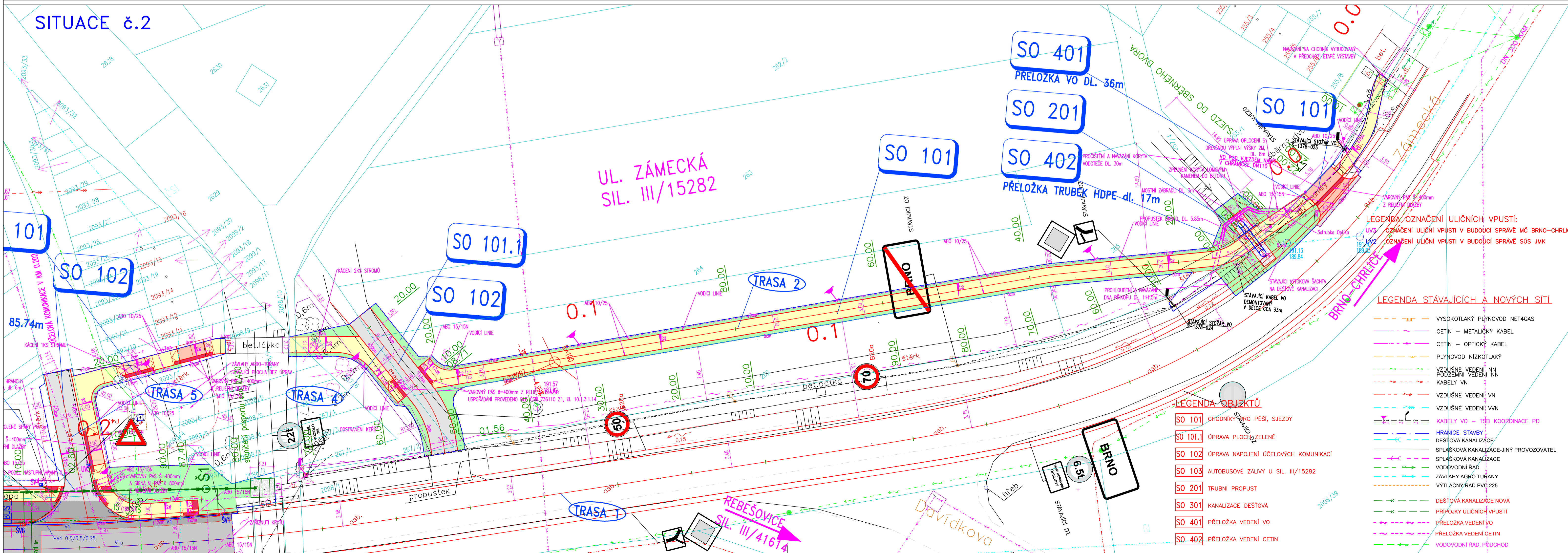
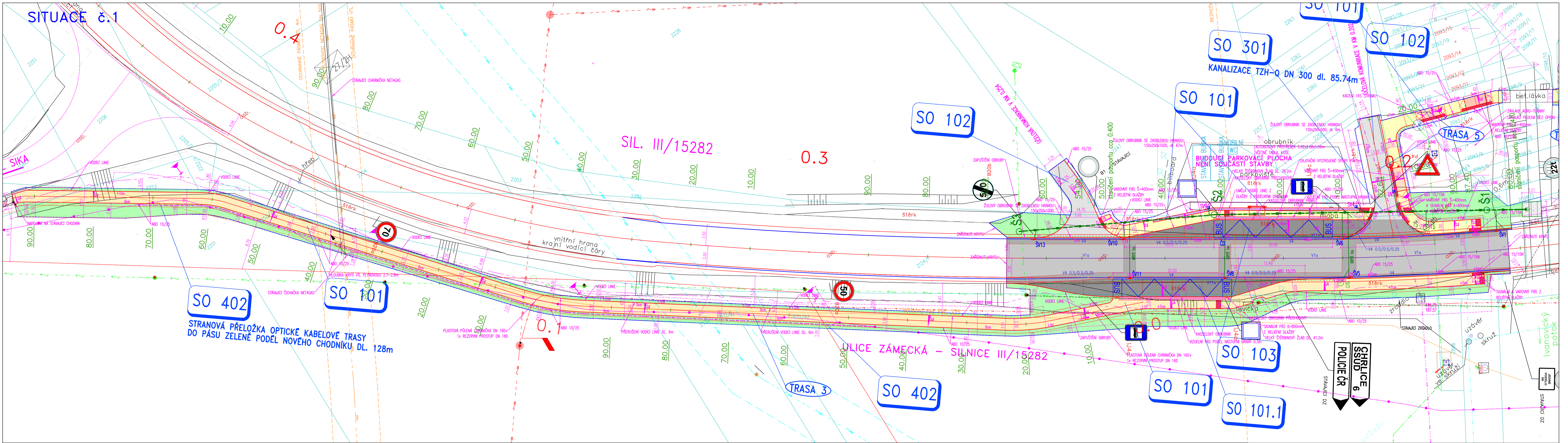

LEGENDA PLOCH

60cm	10cm	47cm	SILNICE/CELOPLOŠNÁ OPRAVA KRYTÝ/ČEČELOVÁ KOMUNIKACE
			ASFALTOBETONOVÁ VOZOVKA TL. 60cm / 10cm / 47cm
			CHODNÍKY, BET. DLAŽBA 20x20x6cm, TL. 25cm
			CHODNÍK UMOŽŇUJÍCÍ POJEZD TL. 47cm
			BET. DLAŽBA 20x20x8cm
			OHUMOVÁNÍ, OSETI
			RELIEFNÍ DLAŽBA 20x10x6 (20x10x8) - ANTRACIT, TL. 25cm (47cm)
			VAROVNÉ A SIGNÁLNÍ PÁSY
			SJEZDY K NEMOVITOSTEM - ZÁMK.DLAŽBA 20x10x8cm, TL. 47cm
			VUZELNÍ PAS PODEL NÁSTUPNÍ HRANY - ZÁMK. DLAŽBA ČERVENÁ HLADKÁ 20x10x6, TL. 25cm
			UMĚLÁ VODICÍ LIEIE Z DLAŽBY S PODELNÍMI DRAŽKAMI, TL. 25cm
			AUTOBUSOVÉ ZÁLVY KONSTRUKCE TL. 60cm KLAD MAPOVÝCH LISTŮ: CEMENTOBETONOVÁ DESKA

SITUACE č.1 **SITUACE č.2**

POZNÁMKA :
 ZÁKRES INŽENYRSKÝCH SÍTÍ JE POUŽÍE INFORMATIVNĚ A PŘED ZAČETÍM STAVEBNÍCH PRACÍ JE NUTNO SÍE VYČÍST VE SPOLUPRÁCI S JEJICH SPRÁVCI A VIZUÁLNĚ OZNAČIT V TERÉNU.
 PROJEKT PŘEKŘEŽENÍ OSVĚTLĚNÍ JE SOUČÁSTÍ SAMOSTATNĚ INVESTIČNÍ AKCE - ZPRACOVATEL TECHNICKÉ SÍTE BRNO, a.s.
 SOUŘADNICOVÝ SYSTÉM : JTSK VÝŠKOVÝ SYSTÉM : B.p.v.

LEGENDA OZNAČENÍ ULIČNÍCH VPUSTÍ:
 UVZ - OZNAČENÍ ULIČNÍ VPUSTI V BUDOUCÍ SPRÁVĚ MČ BRNO-CHRLICE
 UVZ - OZNAČENÍ ULIČNÍ VPUSTI V BUDOUCÍ SPRÁVĚ SOS JMK

LEGENDA STÁVAJÍCÍCH A NOVÝCH SÍTÍ

---	VYSOKOTLAKÝ PLYNOVOD NET4GAS
---	CETIN - METALICKÝ KABEL
---	CETIN - OPTICKÝ KABEL
---	PLYNOVOD NÍZKOTLAKÝ
---	VZDUŠNÉ VEDĚNÍ NN
---	PODZEMNÍ VEDĚNÍ NN
---	KABELY VN
---	VZDUŠNÉ VEDĚNÍ VN
---	VZDUŠNÉ VEDĚNÍ VVN
---	KABELY VO - TSB KOORDINACE PD
---	HRANICE STAVBY
---	DEŠŤOVÁ KANALIZACE
---	SPLAŠKOVÁ KANALIZACE-JINÝ PROVOZOVATEL
---	SPLAŠKOVÁ KANALIZACE
---	VODOVODNÍ ŘÁD
---	ZAVLAŽNÝ AGRO TUŘANÝ
---	VÝTLAČNÝ ŘÁD PVC 225
---	DEŠŤOVÁ KANALIZACE NOVÁ
---	PŘÍPOJKY ULIČNÍCH VPUSTÍ
---	PŘELOŽKA VEDĚNÍ VO
---	PŘELOŽKA VEDĚNÍ CETIN
---	VODOVODNÍ ŘÁD, PŘECHOD

LEGENDA OBJEKTŮ

SO 101	CHODNÍK PRO PĚŠI, SJEZDY
SO 101.1	OPRAVA PLOCH ZELENE
SO 102	OPRAVA NÁPOJENÍ OČELOVÝCH KOMUNIKACÍ
SO 103	AUTOBUSOVÉ ZÁLVY U SIL. III/15282
SO 201	TRUBNÍ PROPUST
SO 301	KANALIZACE DEŠŤOVÁ
SO 401	PŘELOŽKA VEDĚNÍ VO
SO 402	PŘELOŽKA VEDĚNÍ CETIN

EUROtrace s.r.o.
 EUROTRACE s.r.o., Bellova 371/42, Brno 623 00 tel: +420 603 512 548
 prcovník: Božetěchova 133 fax: +420 530 318 283
 e-mail: info@eurotrace.cz

MEZ. PROJEKTANT:	IND. PĚTI STRAD	KRESLIL:	IND. PĚTI STRAD	PROJEKTANT ČÁSTI PD
ZOUP. PROJEKTANT:	IND. PĚTI STRAD	KONTROLOVAL:	IND. PĚTI STRAD	
VYPRACOVAL:	IND. PĚTI STRAD			
MÍSTO STAVBY:	BRNO - CHRLICE			
INVA:	JHROBROST			
INVESTOR:	STATUTÁRNÍ MĚSTO BRNO, DOMÁNKOVNÁ NÁM. 1, 601 67 BRNO STATUTÁRNÍ MĚSTO BRNO, MĚSTSKÁ ČÁST BRNO-CHRLICE, CHRLICKÉ NÁM. 4, 603 00 BRNO V ZÁSTUPNÍ BRNĚNSKÉ KOMUNIKACE a.s., RENESANČNÍ TRÁVA 787/1a, 603 00 BRNO			FORMÁT: 10A4 DATUM: 07/2021 STUPEŇ: DSP ČÍSLO ZÁKAZKY: 1:250 MĚŘÍTKO:
NÁZEV VÝKRESU:	NAZEV VÝKRESU:	ČÍSLO VÝKRESU:		

**MČ BRNO - CHRLICE
 CHODNÍK A AUTOBUSOVÉ ZÁLVY PODEL ULICE ZÁMECKÁ**

KOORDINAČNÍ SITUÁČNÍ VÝKRES

C.3

Statutární město Brno

se sídlem Dominikánské nám. 196/1, Brno-město, 602 00 Brno

IČO: 44 99 27 85

DIČ: CZ44992785

bankovní spojení: Česká spořitelna, a. s.

č. ú.: 111422222/0800

zastoupené JUDr. Markétou Vaňkovou, primátorkou města Brna

k podpisu smlouvy byl pověřen

(dále jen budoucí dárce)

a

Jihomoravský kraj

se sídlem Žerotínovo nám. 449/3, 601 82 Brno

IČO: 70888337

DIČ: CZ708

zastoupený

pověření ze dne 26.11.2020

(dále jen budoucí obdarovaný)

na základě

uzavřely níže uvedeného dne, měsíce a roku dle ust. § 1785 a násl. zákona č. 89/2012 Sb., občanský zákoník, v platném znění, tuto

smlouvu o budoucí smlouvě darovací

I.

1. Budoucí dárce je investorem stavby autobusových zálivů a uliční vpusti, která bude realizována v rámci akce „**MČ Brno – Chrlice, chodník a autobusové zálivy podél ulice Zámecká**“.
2. Stavba „**MČ Brno – Chrlice, chodník a autobusové zálivy podél ulice Zámecká**“ bude realizována na:
 - části silnice **III/15282** svěřené Správě a údržbě silnic Jihomoravského kraje, příspěvkové organizaci kraje (dále jen příspěvková organizace), **ve vlastnictví budoucího obdarovaného.**
 - částech pozemků **p. č. 2124/1, p. č. 2125/1 a p. č. 2694, vše v k. ú. Chrlice a obci Brno**, zapsaných u Katastrálního úřadu pro Jihomoravský kraj, katastrální pracoviště Brno-město, na **LV č. 10001, ve vlastnictví budoucího dárce.**

II.

Smluvní strany se dohodly, že do 6 měsíců ode dne, kdy nabude právní moci kolaudační souhlas s užíváním stavby realizované v rámci akce „**MČ Brno – Chrlice, chodník a autobusové zálivy podél ulice Zámecká**“, doručí budoucí dárce prostřednictvím příspěvkové organizace budoucímu obdarovanému žádost o uzavření darovací smlouvy, kterou **budoucí dárce bezúplatně převede stavbu** autobusových zálivů a uliční vpusti, která se stane součástí a příslušenstvím silnice III/15282, a také částí pozemků, na kterých se stavba týkající se

silničního tělesa nachází, **do vlastnictví budoucího obdarovaného.**

III.

1. V ostatním se tato smlouva řídí příslušnými ustanoveními občanského zákoníku.
2. Strany této smlouvy výslovně prohlašují, že si tuto smlouvu před jejím podpisem přečetly, že odpovídá jejich pravé a svobodné vůli, byla uzavřena dobrovolně a nikoliv v tísní za nápadně nevýhodných podmínek.
3. Smlouva o budoucí smlouvě darovací je vyhotovena ve čtyřech stejnopisech, každý s platností originálu, z nichž obě smluvní strany obdrží dva z nich.
4. Tato smlouva podléhá povinnosti uveřejnění v registru smluv dle zákona č. 340/2015 Sb. o zvláštních podmínkách účinnosti některých smluv, uveřejňování těchto smluv a o registru smluv (zákon o registru smluv). Smluvní strany se dohodly, že tuto smlouvu zašle správci registru smluv k uveřejnění prostřednictvím registru smluv JMK.
5. Budoucí bezúplatné nabytí stavby autobusových zálivů a uliční vpusti, která se stane součástí a příslušenstvím silnice III/15282, a také částí pozemků, na kterých se stavba týkající se silničního tělesa nachází, do vlastnictví JMK, bylo schváleno Zastupitelstvem Jihomoravského kraje dne 3. 11. 2022, usnesení č. /22/Z15.
6. Záměr statutárního města Brna v budoucnu bezúplatně převést stavby uvedené v čl. I. odst. 1 a částí pozemků uvedené v čl. I. odst. 2. této smlouvy byl zveřejněn zákonem stanoveným způsobem od 14. 10. 2022 do 31. 10. 2022.
7. Budoucí bezúplatný převod staveb uvedených v čl. I. odst. 1. a částí pozemků uvedených v čl. I. odst. 2 této smlouvy byl schválen Zastupitelstvem města Brna na zasedání č. Z / konaném dne .
8. Statutární město Brno je při nakládání s veřejnými prostředky povinno dodržovat ustanovení zákona č. 106/1999 Sb., o svobodném přístupu k informacím, ve znění pozdějších předpisů (zejména § 9 odstavce 2 tohoto zákona).

V Brně dne

V Brně dne

