

Z9/08. zasedání Zastupitelstva města Brna
konané dne 20.6.2023

6. Návrh na pojmenování lávky na území města Brna

Anotace

Návrh na pojmenování lávky v katastrálním území Žabovřesky.

Návrh usnesení

Zastupitelstvo města Brna

1. schvaluje pojmenování lávky v katastrálním území Žabovřesky názvem "lávka Berthy Suttnerové".

Situační mapa tvoří přílohu č. tohoto zápisu.

Stanoviska

Rada města Brna projednala návrh na R9/031. schůzi dne 10. 5. 2023 a **doporučila** Zastupitelstvu města Brna schválit pojmenování lávky v katastrálním území Žabovřesky názvem "lávka Berthy Suttnerové".

Podpis zpracovatele pro archivaci

Zpracovatel

Elektronicky podepsáno

Mgr. Jaroslava Slámová

vedoucí odboru - Odbor vnitřních věcí

6.6.2023 v 09:00

Garance správnosti, zákonnosti materiálu

Spolupodepisovatel

Elektronicky podepsáno

JUDr. Rostislav Obrlík

vedoucí úseku - Úsek tajemníka

6.6.2023 v 08:32

Obsah materiálu

Návrh usnesení	1 - 1
Obsah materiálu	2 - 2
Důvodová zpráva	3 - 4
Příloha (1 Vypis usnesení - lávka Berthy Suttnerové.pdf)	5 - 5
Příloha (2 Návrh KD Rubín.pdf)	6 - 6
Příloha k usnesení (1 Mapa - lávka Berthy Suttnerové.pdf)	7 - 7

Důvodová zpráva

Pracovní skupině pro názvosloví města Brna (dále jen Pracovní skupina) byl předložen návrh městské části Brno-Žabovřesky na pojmenování lávky v katastrálním území Žabovřesky.

Návrh městské části Brno-Žabovřesky

Zastupitelstvo městské části Brno-Žabovřesky na svém zasedání konaném dne 23. 2. 2023 schválilo pojmenování lávky v katastrálním území Žabovřesky názvem „lávka Berthy Suttnerové“.

Tato lávka byla vybudována v rámci výstavby II. etapy VMO Žabovřeská, vede nad ulicí Žabovřeská a ústí na ulici Bráfova.

Návrh na pojmenování lávky podala ředitelka Společensko-kulturního centra Rubín, příspěvkové organizace.

V katastrálním území Žabovřesky je navržen název:

„lávka Berthy Suttnerové“

Bertha (von) Suttnerová, 9. 6. 1843 - 21. 6. 1914, spisovatelka, překladatelka, novinářka, přední představitelka mírového hnutí ve světě; část dětství prožila v Brně, v roce 1905 oceněna Nobelovou cenou za mír

Předložený návrh je v souladu s ustanovením § 28 odst. 1 a § 84 odst. 2 písm. s) zákona č. 128/2000 Sb., o obcích (obecní zřízení), ve znění pozdějších předpisů, a se „Zásadami tvorby uličního názvosloví a označování ulic, veřejných prostranství a číslováním budov v městě Brně“.

Pracovní skupina pro názvosloví města Brna projednala dne 19. 4. 2023 a **doporučila** Radě města Brna schválit pojmenování lávky v katastrálním území Žabovřesky názvem "lávka Berthy Suttnerové"

Materiál nepodléhá projednání v komisích.

Rada města Brna projednala návrh na R9/031. schůzi dne 10. 5. 2023 a **doporučila** Zastupitelstvu města Brna schválit pojmenování lávky v katastrálním území Žabovřesky názvem "lávka Berthy Suttnerové".

Schváleno jednomyslně 8 členy.

JUDr. Vaňková	Mgr. Černý	Mgr. Suchý	JUDr. Kerndl	Ing. Podivinská	Bc. Aberl	Ing. arch. Bořecký	RNDr. Chvátal Ph.D.	Ing. Kratochvíl	JUDr. Matonohov	JUDr. Oliva
pro	pro	pro	pro	pro	pro	pro	—	—	—	pro

V Ý P I S

z III. zasedání Zastupitelstva městské části Brno-Žabovřesky,
konaného dne 23.02.2023
v Kulturním domě Rubín, Makovského náměstí 3, 616 00 Brno

Návrh na podání nového pojmenování lávky (mezi uzlovými body 407 720 a 407 718) přes VMO Žabovřeská ústící na ulici Bráfova mezi ulicemi Drnovická a Petřvaldská, na lávku Bertý Suttnerové

Zastupitelstvo městské části Brno-Žabovřesky

schvaluje návrh na podání nového pojmenování lávky pro pěší, která spojuje Wilsonův les s územím řeky Svratky, která je budovaná v rámci II. etapy VMO Žabovřeská – a to na lávku Berthy Suttnerové

a pověřuje ředitelku SKC Rubín, p.o., aktivně spolupracovat na realizaci a medializaci nového pojmenování mostu pro pěší, který je součástí VMO Žabovřeská

Hlasování: pro 21, proti 0, zdržel se 1, nehlasoval 0, nepřítomen 3 usnesení bylo přijato

Mgr. Filip Leder
starosta

Statutární město Brno
Odbor vnitřních věcí – správní oddělení
Malinovského nám. 624/3
602 00 Brno

Společensko-kulturní centrum Rubín, příspěvková organizace
PhDr. Petra Kačírková, Ph.D.
ředitelka
Makovského nám. 3
616 00 Brno

V Brně, dne 8. 3. 2023

Věc: žádost o projednání názvu nové lávky pro pěší v k.ú. Brno-Žabovřesky, mezi uzlovými body 407 720 a 407 718 přes VMO Žabovřeská ústící na ulici Bráfova mezi ulicemi Drnovická a Petřvaldská, v Pracovní skupině pro názvosloví města Brna, na lávku Berthy Suttnerové.

Dobrý den,

v souladu s usnesením III. zasedání Zastupitelstva městské části Brno-Žabovřesky, ze dne 23. 2. 2023 (ověřený výpis viz příloha č. 1) a v souladu s platnými *Zásadami uličního názvosloví a označování ulic, veřejných prostranství a číslování budov ve městě Brně*, čl. 3, odst. 2, č. 14, si Vás dovoluji požádat o zařazení k projednání Pracovní skupině pro názvosloví města Brna, návrh naší městské části k pojmenování nově vybudované lávky pro pěší, v rámci výstavby II. etapy VMO Žabovřeská - mezi uzlovými body 407 720 a 407 718 (ústící na ulici Bráfova mezi ulicemi Drnovická a Petřvaldská) – viz příl. č. 2, a to na lávku Berthy Suttnerové.

S ohledem na nově budovaný relaxační a odpočinkový charakter území v meandrech řeky Svratky a Žabovřeských luk, s dlouho očekávaným zkapacitněním dopravního řešení v území VMO Žabovřeská, jsou budovány i mosty a lávky pro pěší, které propojí do budoucna městskou část Žabovřesky s protilehlým územím. Jedním z těchto propojovacích koridorů je i lávka, nacházející se v k.ú. Brno-Žabovřesky, kterou by městská část, díky schválenému usnesení na svém III. zasedání ZMČ Brno-Žabovřesky, ráda pojmenovala po hraběnce Berthě von Suttner. Tato žena je svým osudem částečně spjatá i s metropolitním městem Brnem, ale především je první nositelkou Nobelovy ceny za mír, což je obzvláště v současné situaci dobré připomínat. Jejím celoživotním posláním bylo šířit myšlenky světového míru, který je zárukou rozvoje společnosti, místo ničení a hrůz války. A právě místem klidu a pohody se má území v okolí řeky Svratky do budoucna stát.

Děkuji za reakci a v případě jakéhokoli potřebného doplnění či upřesnění mě prosím neváhejte kontaktovat.

Společensko-kulturní centrum Rubín
příspěvková organizace

616 00 Brno

IČ: 09636251
Společensko-kulturní centrum Rubín, příspěvková organizace
PhDr. Petra Kačírková, Ph.D.
ředitelka
Makovského nám. 3
616 00 Brno

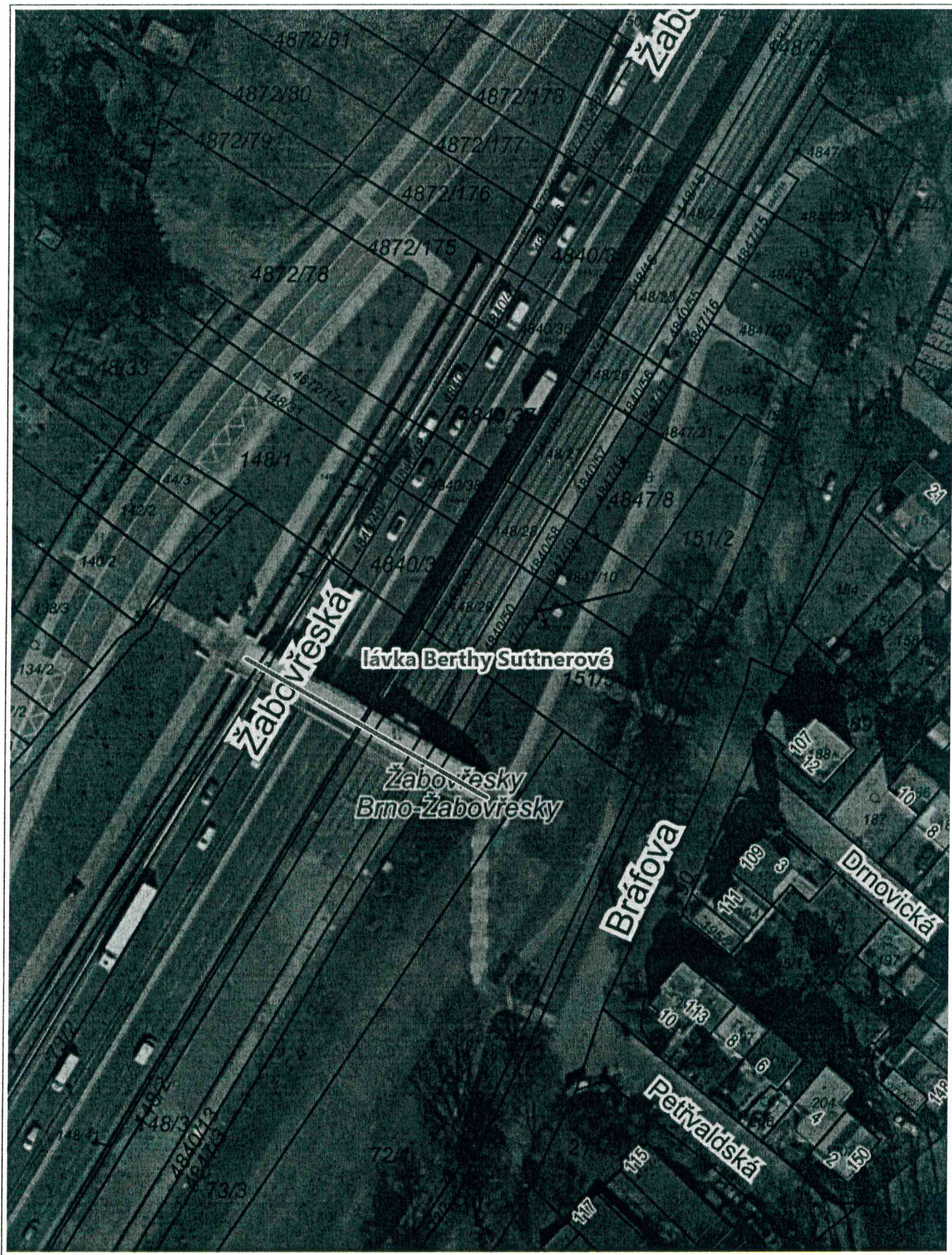

20 m

1 : 944

© TopGis, s.r.o., datum snímkování: 25. 3. 2022, Katastr: © ČÚZK, RÚIAN: © ČÚZK

Vytisknuto v mapovém řešení Spinbox společnosti © T-MAPY