59. Kancelář architekta města Brna, příspěvková organizace - návrh na poskytnutí účelového neinvestičního příspěvku na koncepční studii "Areál městské nemocnice Brno", návrh rozpočtového opatření

Anotace

Orgánům města Brna je předkládán k projednání návrh na poskytnutí účelového neinvestičního příspěvku Kanceláři architekta města Brna, příspěvkové organizaci na koncepční studii "Areál městské nemocnice Brno" ve výši 2 550 tis. Kč.

Návrh usnesení

Zastupitelstvo města Brna

1. schvaluje poskytnutí účelového neinvestičního příspěvku Kanceláři architekta města Brna, příspěvkové organizaci na koncepční studii "Areál městské nemocnice Brno" ve výši 2 550 tis. Kč s termínem vyúčtování do 25.1.2024.

2. schvaluje rozpočtové opatření dle tabulky, která tvoří přílohu č. ... tohoto zápisu, z důvodu zajištění financování koncepční studie "Areál městské nemocnice Brno"

Stanoviska

Materiál byl předložen na schůzi Rady města Brna č. R8/224 konané dne 15.6.2022
Materiál byl předložen Finančnímu výboru ZMB na zasedání konaném dne 15.6.2022

Podpis zpracovatele pro archivaci

Zpracovatel

Elektronicky podepsáno
Ing. Aleš Doležel
vedoucí úseku - Úsek 1. náměstka primátorky
14.6.2022 v 09:35
Garance správnosti, zákonnosti materiálu

Spolupodepisovatel

Elektronicky podepsáno
RNDr. Filip Chvátal Ph.D.
člen RMB - Člen Rady města Brna - předkladatel/ka
14.6.2022 v 09:52

Obsah materiálu

Návrh usnesení	1 - 1
Obsah materiálu	2 - 2
Důvodová zpráva	3 - 3
Příloha (priloha_c_1_naklady.pdf)	4 - 4
Příloha (priloha_c_2_harmonogram.pdf)	5 - 5
Příloha (priloha_c_3_resene_uzemi.pdf)	6 - 6
Příloha k usnesení (RO_Areal nemocnice Brno.pdf)	7 - 7

Důvodová zpráva

Orgánům města Brna je předkládán k projednání návrh na poskytnutí účelového neinvestičního příspěvku Kanceláři architekta města Brna, příspěvkové organizaci na koncepční studii "Areál městské nemocnice Brno" ve výši 2 550 tis. Kč.

Bude se jednat o veřejnou zakázku malého rozsahu na zpracování koncepční studie prostorového a dopravního prověření realizovatelnosti záměru nové městské nemocnice. Podkladem k veřejné zakázce malého rozsahu bude „Studie proveditelnosti výstavby nové městské nemocnice Brno“, kterou dodala společnost PricewaterhouseCoopers Česká republika, s.r.o. Tuto studii předložil Radě města Brna na schůzi č. R8/222. konané dne 1.6.2022 Odbor zdraví jako informativní zprávu.

Cílem koncepční studie je na základě zpracované studie proveditelnosti zpřesnit urbanistické a prostorové uspořádání území v daném rozsahu a minimalizovat negativní vlivy z provozu nemocnice na okolí.

Koncepční studie by měla představit veřejnosti záměr realizace nové městské nemocnice a současně by měla sloužit statutárnímu městu Brnu jako podklad pro další rozhodování o následném postupu, který by měl k realizaci záměru vést. Rozsah celého řešeného území je cca 5,6 ha a je vyznačen v Příloze č. 3.

Dle harmonogramu (Příloha č. 2) se předpokládá zadání koncepční studie a zaslání výzvy k podání nabídek v termínu srpen 2022, v září 2022 proběhne výběr zhotovitelů a podpisy smluv. K plnění souběžné veřejné zakázky malého rozsahu budou na základě podaných nabídek vybráni tři zhotovitelé. Následně po podpisu smluv se zhotoviteli bude do 3 měsíců probíhat zpracování vlastní koncepční studie, s termínem dokončení prosinec 2022. Na souběžně zadanou zakázku malého rozsahu nebude navazovat následná zakázka.

Náklady na veřejnou zakázku malého rozsahu - koncepční studii „Areál městské nemocnice Brno“, jsou uvedeny v tabulce Příloha č. 1.

K financování výdajů na výše uvedou veřejnou zakázku malého rozsahu budou zapojeny volné zdroje minulých let k financování běžných výdajů (ORJ 1700, pol. 8115).

Materiál nepodléhá projednání v komisích RMB.

Přílohy:

- Příloha č. 1: Náklady na veřejnou zakázku
- Příloha č. 2: Předpokládaný harmonogram
- Příloha č. 3: Řešené území

příloha 1

veřejná zakázka malého rozsahu

KONCEPČNÍ STUDIE "MĚSTSKÁ NEMOCNICE BRNO"

Náklady na veřejnou zakázku

DRAFT 2022-05-10

subjekt	specifikace nákladů	náklady						pozn.
		osob	měrná jedn.	množství	sazba	celkem (Kč) bez DPH	21% DPH	
organizátor	zpracování zadávacích podmínek	1	hodin	1	0,0	0		KAM
	administrátor	1	hodin	120	0,0	0		KAM
	ostatní náklady	1	kompl.	20	1 700,0	34 000	7 140	právník
	podklady		kompl.	1	15 000,0	15 000	3 150	KAM
	prezentace návrhů		kompl.	1	25 000,0	25 000	5 250	KAM+SMB
	vedlejší náklady - rezerva		kompl.	1	14 438,0	14 438	3 032	
komise	honoráře externisté (2x architekt, 1x konzultant nemocnice, 1x doprava)	4	hodin	15	1 000,0	60 000	12 600	
	cesta	2	kompl.	1	1 500,0	3 000	630	
	catering	1	den	3	2 000,0	6 000	1 260	
zakázka	honorář za zakázku (hodnota zakázky)	3	kompl.	1	**650 000,0**	1 950 000	409 500	
NÁKLADY CELKEM						**2 107 438**	**442 562**	**2 550 000**

PŘÍLOHA 2

Veřejná zakázka malého rozsahu

KONCEPČNÍ STUDIE "AREÁL MĚSTSKÉ NEMOCNICE BRNO"

Předpokládaný harmonogram

DRAFT 2022-05-10

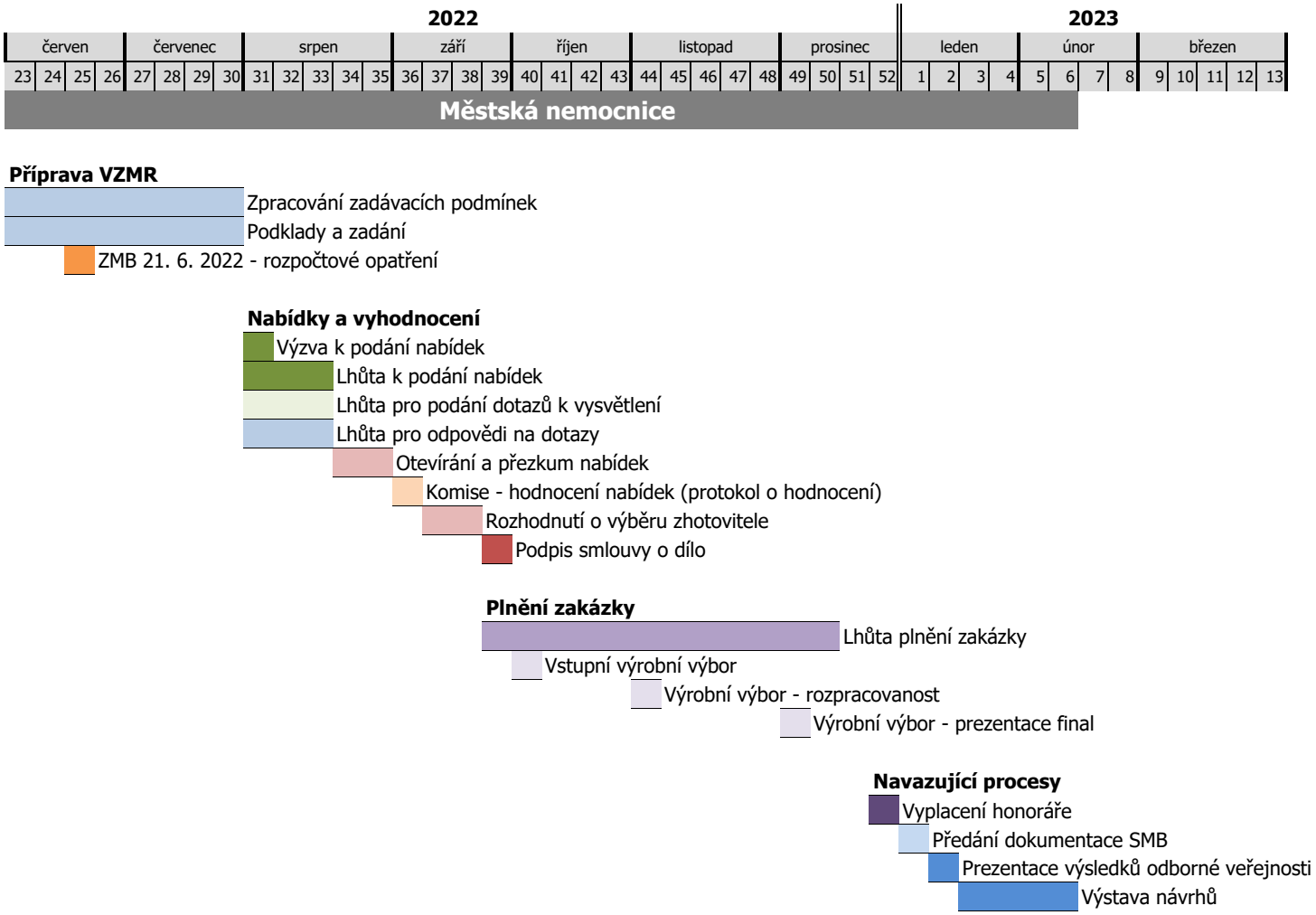

Příloha č. 3 - řešené území

Rozpočtové opatření

v tis. Kč

Běžné výdaje - zvýšení								
ORJ	**§**	**pol.**	**ÚZ**	**ORG**	**Věcná náplň**	**Upr. rozpočet**	**Úprava**	**Rozpočet**
						k 9.6.2022	**rozpočtu + -**	**po změně**
4100	3635	5331		9149	Neinvestiční příspěvky zřízeným příspěvkovým organizacím - Kancelář architekta města Brna	63 579	2 550	66 129
					Koncepční studie "Areál městské nemocnice Brno"		*2 550*	2 550

Financování - zvýšení								
ORJ	**§**	**pol.**	**ÚZ**	**ORG**	**Věcná náplň**	**Upr. rozpočet**	**Úprava**	**Rozpočet**
						k 9.6.2022	**rozpočtu + -**	**po změně**
1700		8115			Zapojení volných zdrojů minulých let k financování běžných výdajů	373 752	2 550	376 302