

Z8/32. zasedání Zastupitelstva města Brna  
konané dne 12.10.2021

## 5. Žádost o udělení výjimky z ustanovení čl. 3 obecně závazné vyhlášky č. 15/2007 o ochraně zeleně v městě Brně pro akci „Prodloužení tramvajové trati v ulici Merhautova na sídliště Lesná, II. etapa“ v k. ú. Husovice a k. ú. Lesná

### Anotace

Stavbou budou trvalým zábořem dotčeny pozemky, jež jsou součástí plochy nejvýznamnější zeleně města Brna pod pořadovým číslem 107 a 119. Změna plošné výměry o celkové výměře 356 m<sup>2</sup> takovéto zeleně podléhá schválení Zastupitelstvem města Brna.

### Návrh usnesení

#### Zastupitelstvo města Brna

- 1. schvaluje** výjimku dle čl. 3 obecně závazné vyhlášky statutárního města Brna č. 15/2007 o ochraně zeleně v městě Brně, ve znění pozdějších vyhlášek, pro stavbu „Prodloužení tramvajové trati v ulici Merhautova na sídliště Lesná, II. etapa“, p. č. 2236 v k. ú. Husovice; výměra lokality pod pořadovým číslem 107 se zmenší o 244,0 m<sup>2</sup> a p. č. 1304, 1307, 1337/1 v k. ú. Lesná; výměra lokality pod pořadovým číslem 119 se zmenší o 112,0 m<sup>2</sup> (výstavba chodníků, rozšíření vozovky a zřízení podzemních kontejnerů).

### Stanoviska

Rada města Brna na své schůzi č. R8/172. konané dne 22. 09. 2021 doporučila Zastupitelstvu města Brna ke schválení.

#### Podpis zpracovatele pro archivaci

#### Zpracovatel

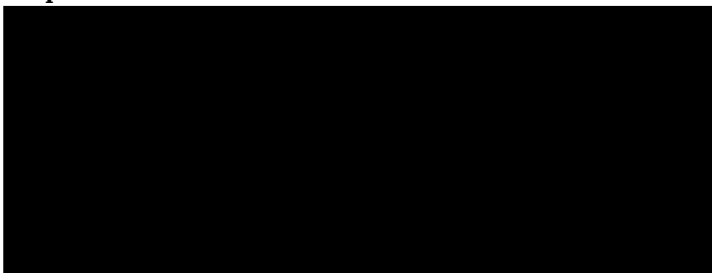

**Spolupodepisovatel**

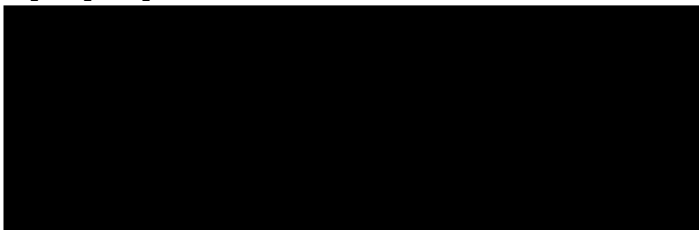

**Obsah materiálu**

Návrh usnesení	1 - 2
Obsah materiálu	3 - 3
Důvodová zpráva	4 - 5
Příloha (2-LV 10001 k.ú. Husovice.pdf)	6 - 6
Příloha (3-LV 10001 k.ú. Lesná.pdf)	7 - 9
Příloha (4- situace zeleň-lokalita č.107.pdf)	10 - 10
Příloha (5- situace zeleň ortofotomapa-lokalita č.107.pdf)	11 - 11
Příloha (6- situace zeleň-lokalita č. 119.pdf)	12 - 12
Příloha (7- situace zeleň ortofotomapa-lokalita č. 119.pdf)	13 - 13
Příloha (8-stanovisko ÚMČ Brno-sever.pdf)	14 - 14
Příloha (9-stanovisko OŽP MMB.pdf)	15 - 15
Příloha (10-koordinační situace.pdf)	16 - 18
Příloha (11-fotodokumentace.pdf)	19 - 19

## Důvodová zpráva

V rámci stavby „Prodloužení tramvajové trati v ulici Merhautova na sídliště Lesná, II. etapa“ bude trvalým záborom dotčen pozemek p. č. 2236 v k. ú. Husovice, jenž je součástí plochy nejvýznamnější zeleně města Brna pod pořadovým číslem 107, lokalita Hořejší – u křížku a pozemky p. č. 1304, 1307, 1337/1 v k. ú. Lesná, jenž jsou součástí plochy nejvýznamnější zeleně města Brna pod pořadovým číslem 119, lokalita Seifertova – M. Majerové.

Stavba řeší prodloužení tramvajové trati ze stávající zastávky Štefánikova čtvrť směrem na sídliště Lesná na zastávku Čertova rokle. Stavbou vzniknou čtyři nové zastávky, které umožní přestup na autobusové a vlakové linky. Stavba navazuje na I. etapu, která zahrnuje rekonstrukci mostu přes železniční trať Havlíčkův Brod - Brno.

Stavba se nachází v městské části Brno-sever, řešená tramvajová trať bude vedena po stávajících komunikacích. Na ul. Merhautova dnes tramvajová trať je, dojde tedy k rekonstrukci celého uličního profilu bez zásahu do zástavby. Na ul. Okružní trať dnes není, dojde tedy k jejímu rozšíření pro vložení tram. trati do osy komunikace. Součástí je i úprava dotčených komunikací, chodníků a ostatních ploch. Dotčené nebezpečné plochy budou ohumusovány a zatravněny, v maximální možné míře bude vysázena nová zeď pro obnovení stávajícího stavu.

Hlavní důvodem k realizaci záměru stavby je kapacitní a kvalitativní zlepšení sítě MHD.

V rámci stavby dojde k částečnému záboru dvou ploch nejvýznamnější zeleně města Brna:

### Lokalita 107 Hořejší – u křížku

Pro umožnění bezpečnějšího průjezdu ve směru Hořejší – rampa velkého městského okruhu (směr Královo pole) dojde k úpravě polohy napojení ulice Hořejší do ulice Merhautova, čímž dojde ke zmenšení plochy zeleně. Zároveň dojde v prostoru zeleně k vybudování dlážděných ploch se zvýrazněním božích muk jako historického prvku v lokalitě a doplněním laviček pro krátkodobý odpočinek a zřízení podzemních kontejnerů.

Z důvodu celkové změny koncepce dotčeného prostoru dojde k vykácení stávajícího keřového porostu K21 (*Prunus cerasifera* + *Laburnum anagyroides*). Jeho náhrada bude provedena v rámci řešení celkových sadových úprav stavby.

Trvalý zábor plochy významné zeleně na lokalitě poř. č. 107, lokalita Hořejší – u křížku, p. č. 2236 v k. ú. Husovice:

Celková výměra lokality .....	502,00 m <sup>2</sup>
Stavbou dotčená plocha zeleně .....	244,00 m <sup>2</sup>
Nová výměra plochy významné zeleně .....	258,00 m <sup>2</sup>

### Lokalita 119 Seifertova – M. Majerové

Vložením nové tramvajové trati a zastávek do stávajícího uličního prostoru dojde k potřebě upravit napojení ulice Studená na ulici Seifertova, respektující i rezervu pro výhledové čtvrté rameno této křižovatky umožňující napojení výhledových aktivit v oblasti západně od ulice Seifertova. Do plochy zeleně tak bude zasahovat chodník vedený podél komunikace a chodníky pro doplňkové trasy k přechodu přes ulici Seifertova. Dále směrem k ulici Okružní dojde k záboru části plochy významné zeleně chodníkem na začátku vyřazovacího úseku odbočovacího pruhu křižovatky Seifertova – Okružní. Zkrácením odbočovacího pruhu by došlo k výraznému snížení kapacity křižovatky ve směru od VMO na sever.

Z důvodu úpravy trasy Březovských vodovodů dojde k pokácení 2 stromů s obvodem kmene nad 80 cm a 1 stromu s obvodem kmene do 80 cm, a to V40 - *Acer negundo*, V41 - *Aesculus hippocastanum* a 282 - *Acer platanoides*. Jejich náhrada bude provedena v rámci řešení celkových sadových úprav stavby.

Trvalý zábor plochy významné zeleně na lokalitě poř. č. 119, lokalita Seifertova – M. Majerové, p. č. 1304, 1307, 1337/1 v k. ú. Lesná:

Celková výměra lokality .....11 392,00 m<sup>2</sup>  
Stavbou dotčená plocha zeleně ..... 112,00 m<sup>2</sup>  
Nová výměra plochy významné zeleně ..... 11 280,00 m<sup>2</sup>

**Komise životního prostředí RMB** na svém jednání dne 01. 09. 2021 materiál projednala a přijala. Hlasování: 7 pro – 0 proti – 0 se zdržel / z 11 členů

Beran	Bečkovský	Bezvodová	Boleslav	Haluza	Jarošová	Mamula	Štefíček	Vavřín	Vížďa	Zorník
pro	nepřítomen	nepřítomna	nepřítomen	pro	pro	nepřítomen	pro	pro	pro	pro

**Rada města Brna** na své schůzi č. R8/172 konané dne 22. 09. 2021 materiál projednala a doporučila Zastupitelstvu města Brna ke schválení.

Hlasování: 10 – pro, 0 – proti, 0 – se zdržel/11 členů

Schváleno jednomyslně 10 členy.

JUDr. Vaňková	Mgr. Hladík	Bc. Kolačný	JUDr. Oliva	JUDr. Kerndl	Róbert Čuma	Ing. Fišer	Ing. Grund	RNDr. Chvátal	Ing. Kratochvíl	Mgr. Suchý
pro	pro	pro	pro	pro	pro	pro	pro	pro	pro	---

# VÝPIS Z KATASTRU NEMOVITOSTÍ

prokazující stav evidovaný k datu 26.04.2021 14:58:28

Okres: CZ0642 Brno-město

Obec: 582786 Brno

Kat.území: 610844 Husovice

List vlastnictví: 10001

V kat. území jsou pozemky vedeny v jedné číselné řadě

A Vlastník, jiný oprávněný	Identifikátor	Podíl
Vlastnické právo		
Statutární město Brno, Dominikánské náměstí 196/1, Brno-město, 60200 Brno	44992785	

## ČÁSTEČNÝ VÝPIS

B Nemovitosti

Pozemky

Parcela	Výměra[m2]	Druh pozemku	Způsob využití	Způsob ochrany
2236	749	ostatní plocha	zeleň	

B1 Věcná práva sloužící ve prospěch nemovitostí v části B - Bez zápisu

C Věcná práva zatěžující nemovitosti v části B včetně souvisejících údajů - Bez zápisu

D Poznámky a další obdobné údaje - Bez zápisu

Plomby a upozornění - Bez zápisu

E Nabývací tituly a jiné podklady zápisu

Listina

o Vznik práva ze zákona zákon č. 172/1991 CNR ZE DNE 24.4.1991 O PRECHODU NEKTERÝCH VECÍ Z MAJETKU CR DO VLASTNICTVÍ OBCI - PARAGRAF 1.

POLVZ:53/1995

Z-900053/1995-702

Pro: Statutární město Brno, Dominikánské náměstí 196/1, Brno-město, RČ/IČO: 44992785  
60200 Brno

F Vztah bonitovaných půdně ekologických jednotek (BPEJ) k parcelám - Bez zápisu

Nemovitosti jsou v územním obvodu, ve kterém vykonává státní správu katastru nemovitostí ČR: Katastrální úřad pro Jihomoravský kraj, Katastrální pracoviště Brno-město, kód: 702.

Vyhotovil:

Vyhotoveno: 26.04.2021 14:58:28

Katastrální úřad pro Jihomoravský kraj, Katastrální pracoviště Brno-město

Podpis, razítko

Řízení PÚ: 3215/21

OSVOBOZENO OD SPRÁVNÍCH POPLATKŮ

č.j.: BK01/09420/2021

Nemovitosti jsou v územním obvodu, ve kterém vykonává státní správu katastru nemovitostí ČR  
Katastrální úřad pro Jihomoravský kraj, Katastrální pracoviště Brno-město, kód: 702.

strana 1



## VÝPIS Z KATASTRU NEMOVITOSTÍ

prokazující stav evidovaný k datu 26.04.2021 15:10:17

Kres: CZ0642 Brno-město

Obec: 582786 Brno

Kat.území: 610887 Lesná

List vlastnictví: 10001

V kat. území jsou pozemky vedeny v jedné číselné řadě

A Vlastník, jiný oprávněný Identifikátor Podíl

Vlastnické právo

Statutární město Brno, Dominikánské náměstí 196/1, Brno- město, 60200 Brno 44992785

### ČÁSTEČNÝ VÝPIS

B Nemovitosti

Pozemky

Parcela	Výměra[m2]	Druh pozemku	Způsob využití	Způsob ochrany
1304	1998	ostatní plocha	ostatní komunikace	
1307	6503	ostatní plocha	ostatní komunikace	
1337/1	9699	ostatní plocha	zeleň	

B1 Věcná práva sloužící ve prospěch nemovitostí v části B - Bez zápisu

C Věcná práva zatěžující nemovitosti v části B včetně souvisejících údajů

Typ vztahu

#### o Věcné břemeno vedení

VN a právo vstupu za účelem provozu, údržby a oprav kabelového vedení VN dle čl.3 smlouvy v rozsahu GP č. 1073-9/2014.

Oprávnění pro

EG.D, a.s., Lidická 1873/36, Černá Pole, 60200 Brno,  
RČ/IČO: 28085400

Povinnost k

Parcela: 1304, Parcela: 1307, Parcela: 1337/1

Listina Smlouva o zřízení věcného břemene - úplatná 5614064268 ze dne 30.01.2015.  
Právní účinky zápisu k okamžiku 23.03.2015 13:22:59. Zápis proveden dne 28.04.2015.

V-7354/2015-702

Pořadí k 23.03.2015 13:22

#### o Věcné břemeno zřizování a provozování vedení

dle čl.3. smlouvy - zřízení horkovodní přípojky, oprávnění vstupovat a vjíždět za účelem provozu, údržby a oprav v rozsahu GP č.: 1136-174/2015

Oprávnění pro

Teplárny Brno, a.s., Okružní 828/25, Lesná, 63800 Brno,  
RČ/IČO: 46347534

Povinnost k

Parcela: 1337/1

Listina Smlouva o zřízení věcného břemene - úplatná 5615064092, K/15/631 ze dne 03.12.2015. Právní účinky zápisu k okamžiku 01.02.2016 08:52:59. Zápis proveden dne 23.02.2016.

V-2098/2016-702

Pořadí k 01.02.2016 08:52

#### o Věcné břemeno zřizování a provozování vedení

dle čl. 3. smlouvy-právo mít na pozemku kabelové vedení NN a právo vstupu za účelem provozu, údržby a oprav kabelového vedení NN, v rozsahu GP č.: 1157-919/2016;

Oprávnění pro

Nemovitosti jsou v územním obvodu, ve kterém vykonává státní správu katastru nemovitostí ČR  
Katastrální úřad pro Jihomoravský kraj, Katastrální pracoviště Brno-město, kód: 702.

strana 1

ej. BKOM / 09420 / 2021

## VÝPIS Z KATASTRU NEMOVITOSTÍ

prokazující stav evidovaný k datu 26.04.2021 15:10:17

Okres: CZ0642 Brno-město

Obec: 582786 Brno

Kat.území: 610887 Lesná

List vlastnictví: 10001

V kat. území jsou pozemky vedeny v jedné číselné řadě

### Typ vztahu

#### Oprávnění pro

EG.D, a.s., Lidická 1873/36, Černá Pole, 60200 Brno,  
RČ/IČO: 28085400

#### Povinnost k

Parcela: 1307

Listina Smlouva o zřízení věcného břemene - úplatná 5617060475 ze dne 12.04.2017.  
Právní účinky zápisu k okamžiku 08.06.2017 10:08:54. Zápis proveden dne  
30.06.2017.

V-13709/2017-702

Pořadí k 08.06.2017 10:08

#### o Věcné břemeno zřizování a provozování vedení

dle Čl. 3. smlouvy - právo mít a provozovat na pozemku plynárenské zařízení - NTL  
plynovodní přípojku a právo vstupovat a vjíždět za účelem provozu, údržby a oprav, v  
rozsahu GP č.: 1273-30/2018;

#### Oprávnění pro

GasNet, s.r.o., Klíšská 940/96, Klíše, 40001 Ústí nad  
Labem, RČ/IČO: 27295567

#### Povinnost k

Parcela: 1307

Listina Smlouva o zřízení věcného břemene - úplatná ev.č. 5619064533, GasNet:  
9900080294\_1/VB ze dne 27.11.2019. Právní účinky zápisu k okamžiku 10.12.2019  
13:54:08. Zápis proveden dne 02.01.2020.

V-25755/2019-702

Pořadí k 10.12.2019 13:54

#### o Věcné břemeno zřizování a provozování vedení

liniové telekomunikační trasy optických kabelů dle smlouvy v rozsahu GP č. 1198-125/2016

#### Oprávnění pro

Faster CZ spol. s r.o., Jarní 1064/44g, Maloměřice,  
61400 Brno, RČ/IČO: 60722266

#### Povinnost k

Parcela: 1304, Parcela: 1307, Parcela: 1337/1

Listina Smlouva o zřízení věcného břemene - úplatná č. 5620062608 ze dne 18.06.2020.  
Právní účinky zápisu k okamžiku 17.09.2020 09:50:46. Zápis proveden dne  
14.10.2020.

V-18128/2020-702

Pořadí k 17.09.2020 09:50

D Poznámky a další obdobné údaje - Bez zápisu

Plomby a upozornění - Bez zápisu

E Nabývací tituly a jiné podklady zápisu

#### Listina

- o Vznik práva ze zákona zákon č. 172/1991 ČNR ze dne 24.4.1991 o přechodu některých věcí z majetku ČR do vlastnictví obcí - § 1.

POLVZ:87/1994

Z-1600087/1994-702

#### Pro:

Nemovitosti jsou v územním obvodu, ve kterém vykonává státní správu katastru nemovitostí ČR  
Katastrální úřad pro Jihomoravský kraj, Katastrální pracoviště Brno-město, kód: 702.  
strana 2



## VÝPIS Z KATASTRU NEMOVITOSTÍ

prokazující stav evidovaný k datu 26.04.2021 15:10:17

Okres: CZ0642 Brno-město

Obec: 582786 Brno

Území: 610887 Lesná

List vlastnictví: 10001

V kat. území jsou pozemky vedeny v jedné číselné řadě

### Listina

Statutární město Brno, Dominikánské náměstí 196/1, Brno-město, RČ/IČO: 44992785  
60200 Brno

- o Vznik práva ze zákona zákon č. 172/1991 ČNR ze dne 24.4.1991 o přechodu některých věcí z majetku ČR do vlastnictví obcí - § 5.

POLVZ:50/1995

Z-1600050/1995-702

Pro: Statutární město Brno, Dominikánské náměstí 196/1, Brno-město, RČ/IČO: 44992785  
60200 Brno

- o Vznik práva ze zákona zákon č. 172/1991 ČRN ze dne 24.4.1991 o přechodu některých věcí z majetku ČR do vlastnictví obcí - § 1.

POLVZ:171/1998

Z-1600171/1998-702

Pro: Statutární město Brno, Dominikánské náměstí 196/1, Brno-město, RČ/IČO: 44992785  
60200 Brno

- o Souhlasné prohlášení o nabytí do vlastnictví (zák.č.172/1991 Sb.) MO/V-1022/2002 Maz - § 2 ze dne 20.03.2002.

Z-3964/2002-702

Pro: Statutární město Brno, Dominikánské náměstí 196/1, Brno-město, RČ/IČO: 44992785  
60200 Brno

F Vztah bonitovaných půdně ekologických jednotek (BPEJ) k parcelám - Bez zápisu

Nemovitosti jsou v územním obvodu, ve kterém vykonává státní správu katastru nemovitostí ČR:  
Katastrální úřad pro Jihomoravský kraj, Katastrální pracoviště Brno-město, kód: 702.

Vyhotovil:

Vyhotoveno: 26.04.2021 15:10:17

Katastrální úřad pro Jihomoravský kraj, Katastrální pracoviště Brno-město

Podpis, razítko:

Řízení PÚ: ..... 3215/21 .....

OSVOBOZENO OD SPRÁVNÍCH POPLATKŮ

Nemovitosti jsou v územním obvodu, ve kterém vykonává státní správu katastru nemovitostí ČR  
Katastrální úřad pro Jihomoravský kraj, Katastrální pracoviště Brno-město, kód: 702.

strana 3

# SITUACE ZELEŇ 107 HOŘEJŠÍ - U KŘÍŽKU

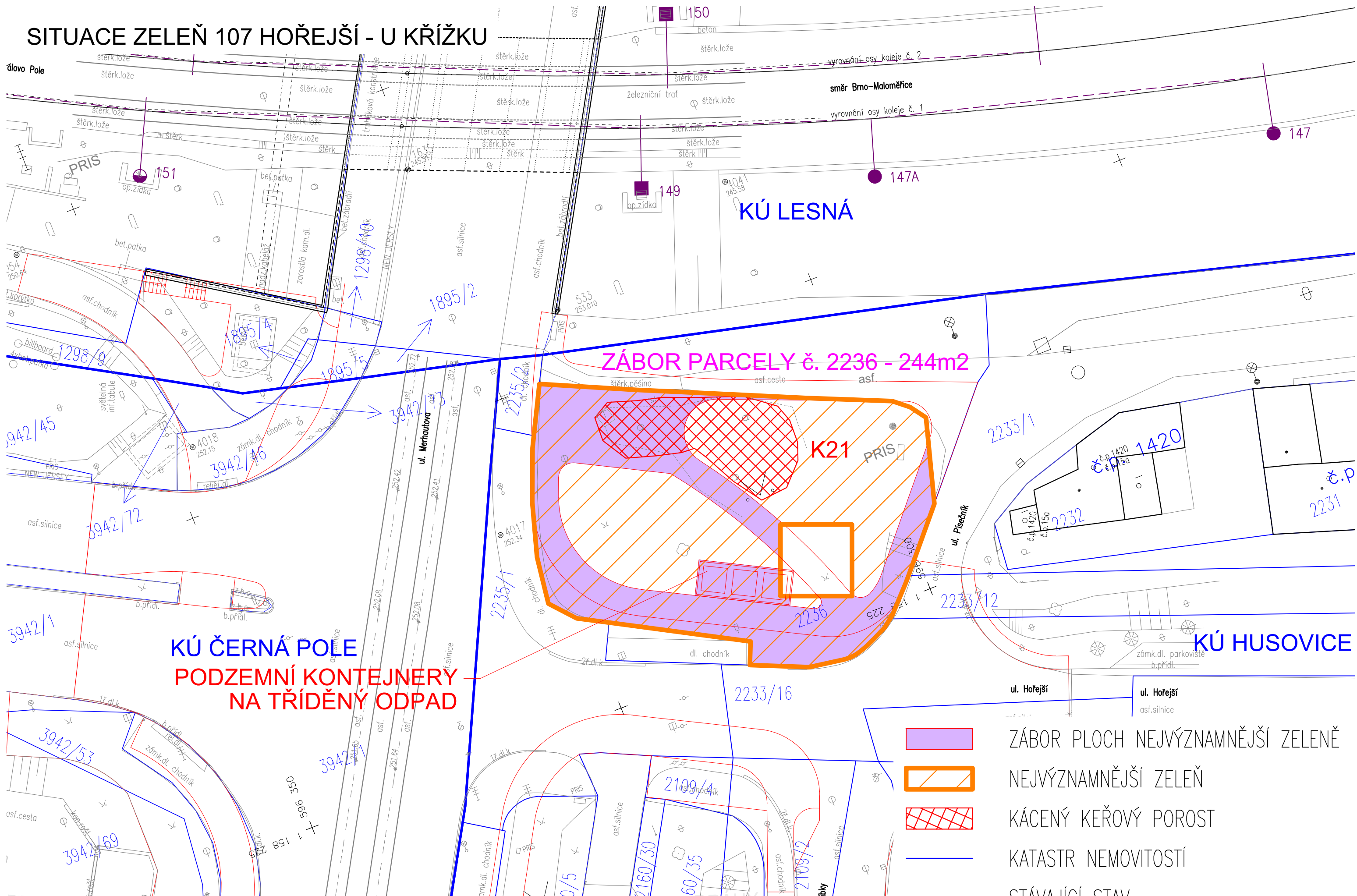

**KÚ ČERNÁ POLE  
PODZEMNÍ KONTEJNERY  
NA TŘÍDĚNÝ ODPAD**

**ZÁBOR PARCELY č. 2236 - 244m<sup>2</sup>**

**K21**

- ZÁBOR PLOCH NEJVÝZNAMNĚJŠÍ ZELEŇ
- NEJVÝZNAMNĚJŠÍ ZELEŇ
- KÁCENÝ KEŘOVÝ POROST
- KATASTR NEMOVITOSTÍ
- STÁVAJÍCÍ STAV
- NOVÝ STAV

PARCELA	DRUH/VYUŽITÍ POZEMKU	VÝMĚRA PARCELY	ZÁBOR
2236 (K.Ú. HUSOVICE)	ZELEŇ/OSTATNÍ PLOCHA	749	244

# SITUACE ZELEŇ 107 HOŘEJŠÍ - U KRÍŽKU

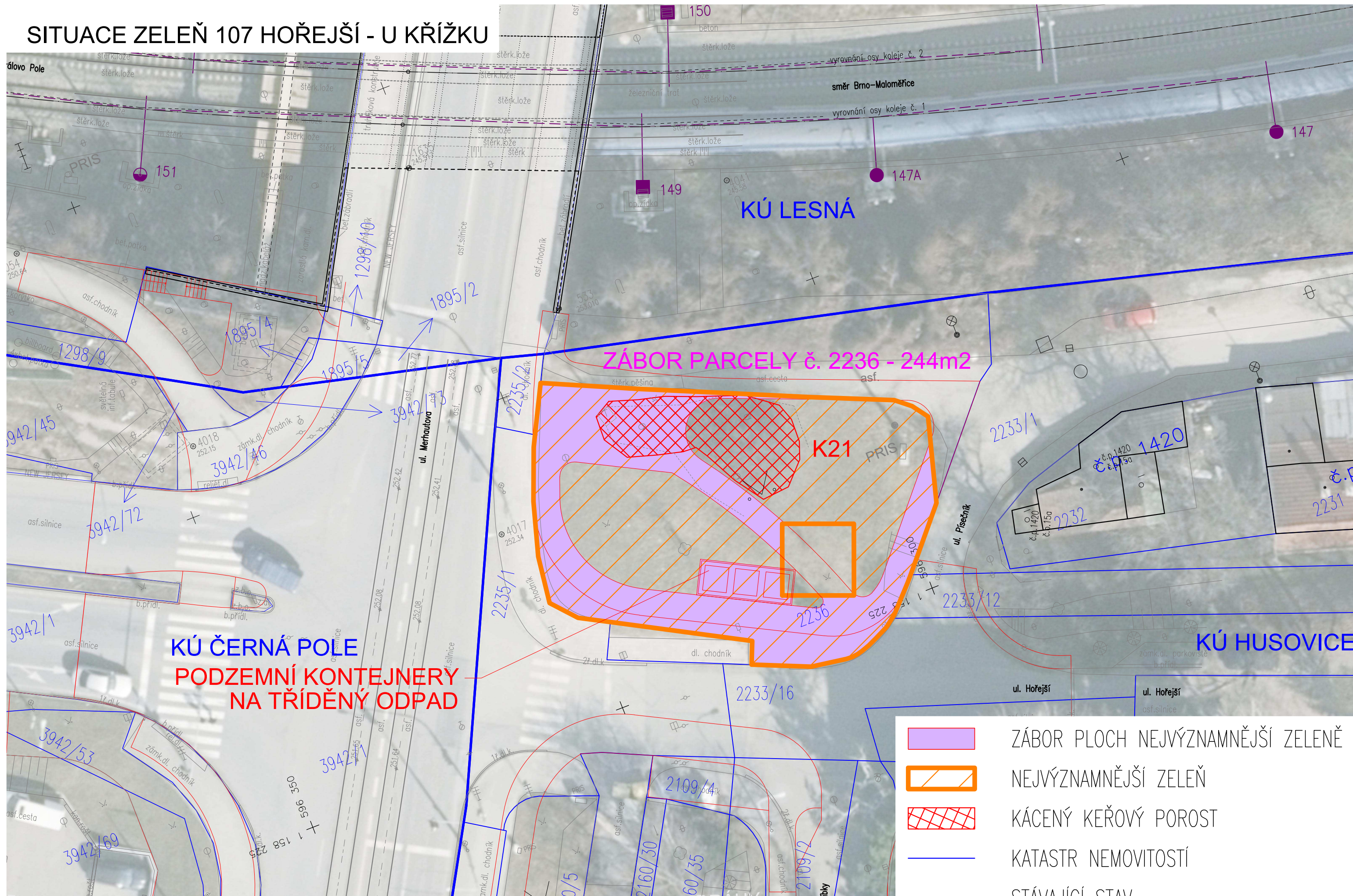

**KÚ ČERNÁ POLE**  
**PODZEMNÍ KONTEJNERY**  
**NA TŘÍDĚNÝ ODPAD**

**ZÁBOR PARCELY č. 2236 - 244m<sup>2</sup>**

**K21**

- ZÁBOR PLOCH NEJVÝZNAMNĚJŠÍ ZELEŇ
- NEJVÝZNAMNĚJŠÍ ZELEŇ
- KÁCENÝ KEŘOVÝ POROST
- KATASTR NEMOVITOSTÍ
- STÁVAJÍCÍ STAV
- NOVÝ STAV

PARCELA	DRUH/VYUŽITÍ POZEMKU	VÝMĚRA PARCELY	ZÁBOR
2236 (K.Ú. HUSOVICE)	ZELEŇ/OSTATNÍ PLOCHA	749	244

# SITUACE ZELEŇ 119 SEIFERTOVA - M. MAJEROVÁ

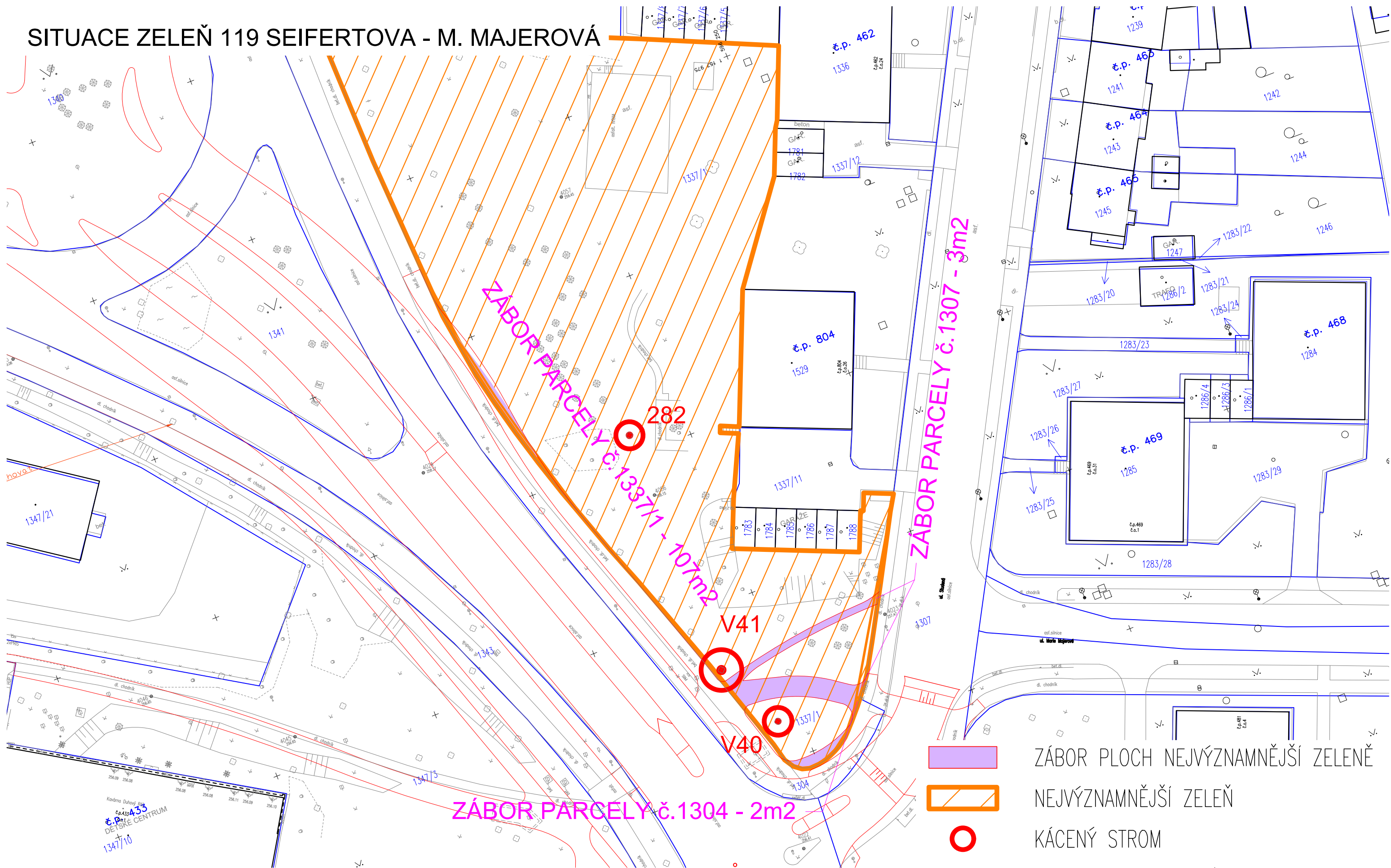

PARCELA	DRUH/VYUŽITÍ POZEMKU	VÝMĚRA PARCELY	ZÁBOR
1304 (K.Ú. LESNÁ)	ZELEŇ/OSTATNÍ PLOCHA	1998	2
1307 (K.Ú. LESNÁ)	ZELEŇ/OSTATNÍ PLOCHA	6503	3
1337/1 (K.Ú. LESNÁ)	ZELEŇ/OSTATNÍ PLOCHA	9699	107

- ZÁBOR PLOCH NEJVÝZNAMNĚJŠÍ ZELENĚ
- NEJVÝZNAMNĚJŠÍ ZELEŇ
- KÁCENÝ STROM
- KATASTR NEMOVITOSTÍ
- STÁVAJÍCÍ STAV
- NOVÝ STAV

# SITUACE ZELEŇ 119 SEIFERTOVA - M. MAJEROVÁ

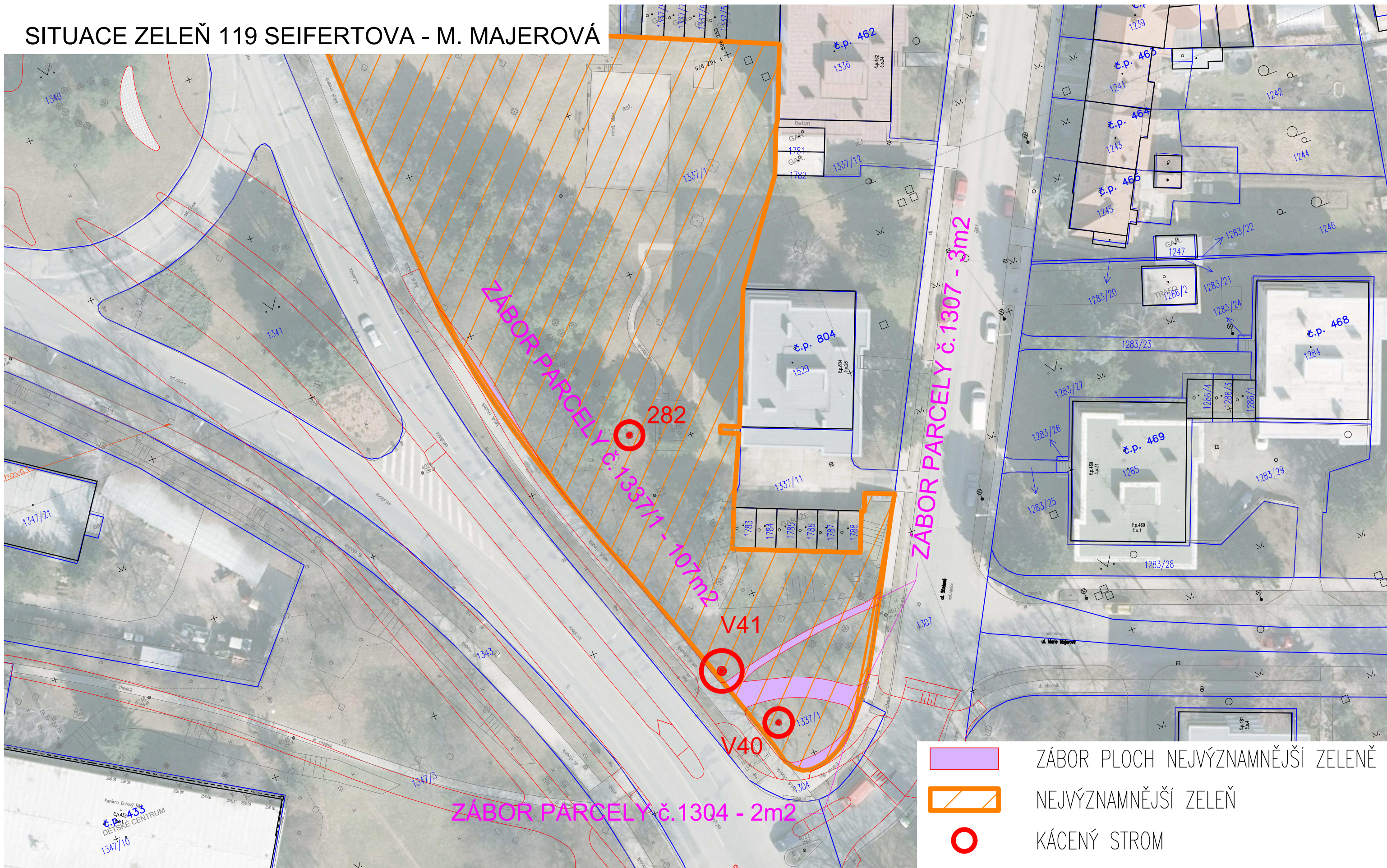

- ZÁBOR PLOCH NEJVÝZNAMNĚJŠÍ ZELEŇ
- NEJVÝZNAMNĚJŠÍ ZELEŇ
- KÁCENÝ STROM
- KATASTR NEMOVITOSTÍ
- STÁVAJÍCÍ STAV
- NOVÝ STAV

PARCELA	DRUH/VYUŽITÍ POZEMKU	VÝMĚRA PARCELY	ZÁBOR
1304 (K.Ú. LESNÁ)	ZELEŇ/OSTATNÍ PLOCHA	1998	2
1307 (K.Ú. LESNÁ)	ZELEŇ/OSTATNÍ PLOCHA	6503	3
1337/1 (K.Ú. LESNÁ)	ZELEŇ/OSTATNÍ PLOCHA	9699	107

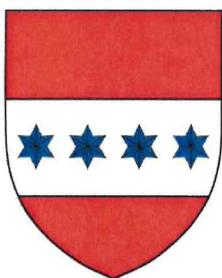

## VÝPIS Z USNESENÍ

z 8/84. schůze Rady městské části Brno-sever, která se konala  
23. června 2021 od 14:30, v sále Společenského centra  
MČ Brno-sever, Okružní 21, Brno

34. **Výjimka z obecně závazné vyhlášky statutárního města Brna č. 15/2007, o ochraně zeleně v městě Brně**  
/2ag/

Rada městské části Brno-sever

### souhlasí

s udělením výjimky z obecně závazné vyhlášky statutárního města Brna č. 15/2007, o ochraně zeleně v městě Brně, podle čl. 3 – spočívající ve zmenšení plošného rozsahu nejvýznamnější zeleně, a to za účelem prodloužení tramvajové trati na Lesnou, v rozsahu:

- p. č. 2236 v k. ú. Husovice (celková výměra 749 m<sup>2</sup>, zabraná plocha 244 m<sup>2</sup>),
- p. č. 1304 v k. ú. Lesná (celková výměra 1998 m<sup>2</sup>, zabraná plocha 2 m<sup>2</sup>),
- p. č. 1307 v k. ú. Lesná (celková výměra 6503 m<sup>2</sup>, zabraná plocha 3 m<sup>2</sup>),
- p. č. 1337/1 v k. ú. Lesná (celková výměra 9699 m<sup>2</sup>, zabraná plocha 107 m<sup>2</sup>),

### ukládá

vedoucí odboru životního prostředí oznámit usnesení žadateli.

**Schváleno: pro 11 proti 0 zdržel se 0**

Mgr. Martin Maleček	Ing. Martin Cibula	PhDr. Karla Hofmann ová	Mgr. Miloslav Králíček	Ing. Jiří Sekora	David Aleš	Ing. Petr Pfléger	Ing. Nikola Staňková	Ing. Marie Kselíková	Mgr. Petr Hladík	Ing. Daniel Kummer
pro	pro	pro	pro	pro	pro	pro	pro	pro	pro	pro

**Mgr. Martin Maleček v. r.**  
starosta MČ Brno-sever

**David Aleš v. r.**  
místostarosta MČ Brno-sever

VÁŠ DOPIS Č. J.:

ZE DNE:

NAŠE Č. J.:

MMB/0443502/2021

SPIS. ZN.:

Brněnské komunikace a.s.

Renneská 1a

639 00 BRNO

VYŘIZUJE:

TELEFON:

FAX:

E-MAIL:

DATUM:

25.8.2021

POČET LISTŮ:

1

**Vyjádření k žádosti o udělení výjimky z ustanovení čl. 3 vyhlášky č. 15/2007, lokalita č. 107 – Hořejší – u křížku a lokalita č. 119 Seifertova – M. Majerové**

Odbor životního prostředí MMB byl požádán o vyjádření k žádosti o udělení výjimky z obecně závazné vyhlášky statutárního města Brna č. 15/2007 o ochraně zeleně v městě Brně pro akci „Prodloužení tramvajové trati v ulici Merhautova na sídliště Lesná, II. etapa“. Uvedeným záměrem dochází k zásahu do ploch nejvýznamnější zeleně, které jsou uvedené ve vyhlášce č. 15/2007 v příloze č. 1 – Seznamu nejvýznamnější zeleně, jejíž plošný rozsah nesmí být zmenšen pod pořadovým číslem 107 Hořejší – u křížku a pořadovým číslem 119 – Seifertova – M. Majerové.

OŽP MMB **doporučuje** udělení výjimky z vyhlášky č. 15/2007 na lokalitu poř. č. 107 – Hořejší – u křížku, která se zmenší o plochu 244,0 m<sup>2</sup> a na lokalitu poř. č. 119 – Seifertova - M. Majerové, která se zmenší o plochu 112,0 m<sup>2</sup>.

Současně žádáme, aby v materiálu předkládaném do RMB byl uveden vedoucí OŽP MMB jako „spolupodepisovatel“.

Toto vyjádření je pouze součástí žádosti o udělení výjimky z výše uvedené vyhlášky dle schváleného postupu předkládání žádostí do RMB a ZMB.

POČET PŘÍLOH:

0

NA VĚDOMÍ:

**KOORDINAČNÍ SITUACE - VÝŘEZ 1**  
**1 : 500**

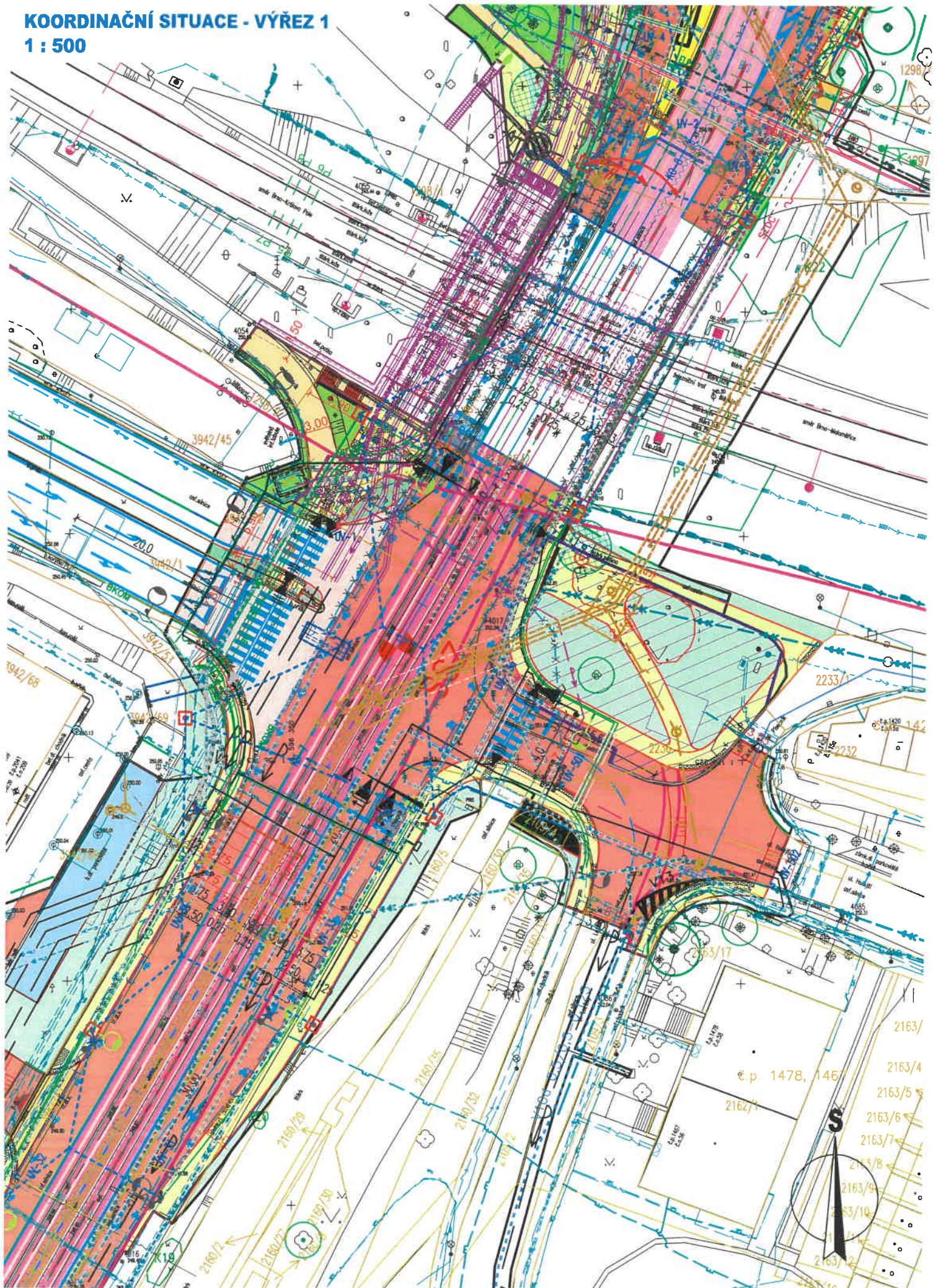

SOUŘADNICOVÝ SYSTÉM S-JTSK; VÝŠKOVÝ SYSTÉM BPV







**Plocha zeleně 107 Hořejší – u křížku, v k. ú. Husovice**



**Plocha zeleně 119 Seifertova – M. Majerové, v k. ú. Lesná**

