

Z8/31. zasedání Zastupitelstva města Brna
konané dne 7.9.2021

152. Návrh odnětí svěřeného majetku města městské části Brno - Nový Lískovec, pozemku p.č. 2159/2 v k.ú. Nový Lískovec

Anotace

Návrh odnětí svěřeného majetku města ve smyslu čl. 75 odst. 6 obecně závazné vyhlášky statutárního města Brna č. 20/2001, kterou se vydává Statut města Brna, v platném znění, městské části Brno - Nový Lískovec, pozemku p.č. 2159/2 v k.ú. Nový Lískovec

Návrh usnesení

Zastupitelstvo města Brna

- 1. schvaluje** městské části Brno-Nový Lískovec
odnětí svěřeného majetku ve smyslu čl. 75 odst. 6 obecně závazné vyhlášky
statutárního města Brna č. 20/2001, kterou se vydává Statut města Brna, v platném
znění,
pozemku:
- p.č. 2159/2 ostatní plocha o výměře 2543m²
v k.ú. Nový Lískovec

z kategorie část III. - ostatní nemovitý majetek,
svěřený usnesením Z1/020. ZMB konaného ve dnech: 1.-3. září 1992 **se souhlasem
městské části Brno-Nový Lískovec.**

Stanoviska

Rada města Brna č. R8/163 konaná dne 4. 8. 2021 projednala pod bodem č. 54 a doporučuje
Zastupitelstvu města Brna schválit městské části Brno-Nový Lískovec odnětí svěřeného
majetku ve smyslu čl. 75 odst. 6 obecně závazné vyhlášky statutárního města Brna č. 20/2001,
kterou se vydává Statut města Brna, v platném znění.
Schváleno jednomyslně 8 členy.

Podpis zpracovatele pro archivaci

Zpracovatel

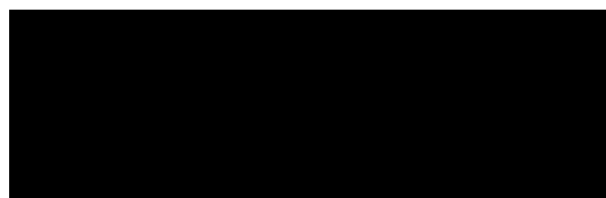

Spolupodepisovatel



Obsah materiálu

Návrh usnesení	1 - 2
Obsah materiálu	3 - 3
Důvodová zpráva	4 - 4
Příloha (mapa.pdf)	5 - 7

Důvodová zpráva

Odbor dopravy MMB požádal o odnětí svěřeného majetku města městské části Brno-Nový Lískovec, pozemku p.č. 2159/2 v k.ú. Nový Lískovec, z kategorie: část III. – ostatní nemovitý majetek, a to z důvodu sjednocení správy a pronájmu. Městská část Brno-Nový Lískovec na svém zasedání č. 8/13 Zastupitelstva městské části Brno-Nový Lískovec ze dne 24.4.2021 s odnětím pozemku souhlasí.

Na základě Dohody o spolupráci při realizaci projektu „Výstavba sítě dobíjecích stanic pro elektromobily ve městě Brně“ uzavřené dne 10.11.2020 mezi společností Teplárny Brno, a.s. a statutárním městem Brnem připravuje OD MMB návrh pronájmu předmětného pozemku za účelem umístění dobíjecí stanice pro elektromobily.

Vzhledem ke skutečnosti, že je výstavbou dobíjecí stanice pro elektromobily dotčen pozemek p.č. 2159/2 v k.ú. Nový Lískovec, na kterém je situována stavba místní komunikace, včetně všech součástí a příslušenství, je třeba sjednotit správce místní komunikace a správce pozemku, kterým je společnost Brněnské komunikace a.s.

Odbor dopravy MMB si současně požádal o odnětí pozemku p.č. 2159/5 se kterým městská část Brno-Nový Lískovec nesouhlasila. V současné době se připravuje nájemní smlouva na pronájem části tohoto pozemku k umístění dobíjecí stanice pro elektromobily z úrovně městské části.

Komise majetková na 60. zasedání dne 22.07.2021 projednala pod bodem č. 40 a doporučuje Radě a Zastupitelstvu města Brna schválit městské části Brno-Nový Lískovec odnětí svěřeného majetku ve smyslu čl. 75 odst. 6 obecně závazné vyhlášky statutárního města Brna č. 20/2001, kterou se vydává Statut města Brna, v platném znění.

Hlasování: 8 - pro, 0 - proti, 0 - se zdržel /11 členů

Usnesení bylo přijato.

Bc. Doležal	Ing. Vašina	Ing. Pokorný	Ing. Trllo	p. Šafařík	Mgr. Haluza	Mgr. Nevřkla	Ing. Boleslav	Mgr. Leder	p. Janiček	Ing. Havelka
pro	pro	pro	omluven	omluven	pro	pro	pro	omluven	pro	pro

Rada města Brna č. R8/163 konaná dne 4. 8. 2021 projednala pod bodem č. 54 a doporučuje Zastupitelstvu města Brna schválit městské části Brno-Nový Lískovec odnětí svěřeného majetku ve smyslu čl. 75 odst. 6 obecně závazné vyhlášky statutárního města Brna č. 20/2001, kterou se vydává Statut města Brna, v platném znění.

Schváleno jednomyslně 8 členy.

JUDr. Vaňková	Mgr. Hladík	Bc. Koláčný	JUDr. Oliva	JUDr. Kerndl	Róbert Čuma	Ing. Fišer	Ing. Grund	RNDr. Chváral	Ing. Kratochvíl	Mgr. Suchý
pro	pro	pro	----	pro	pro	pro	----	pro	---	pro

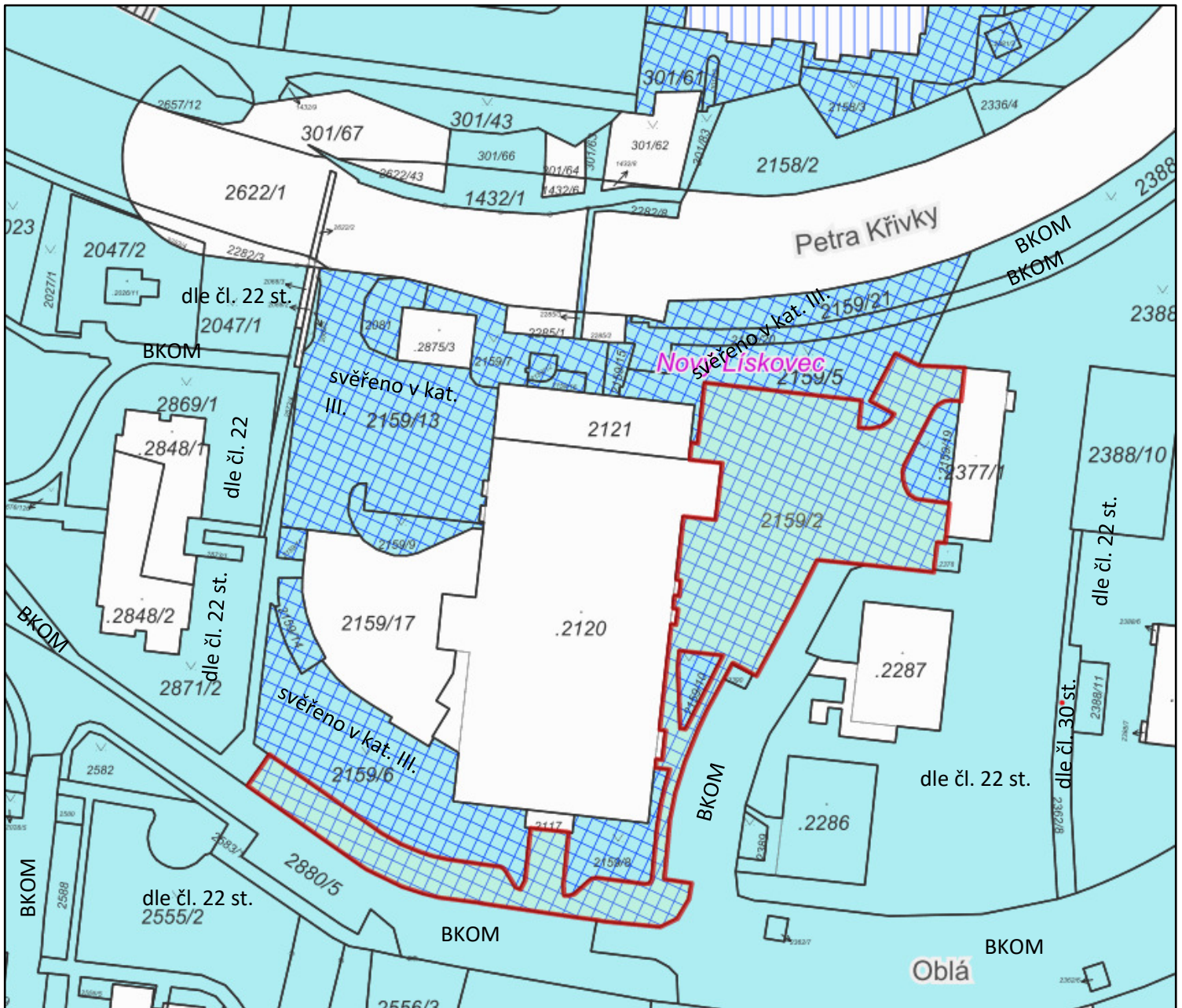

k.ú. Nový Lískovec

p.č. 2159/2

legenda:



- majetek města



- svěřeno MČ v kat. III.

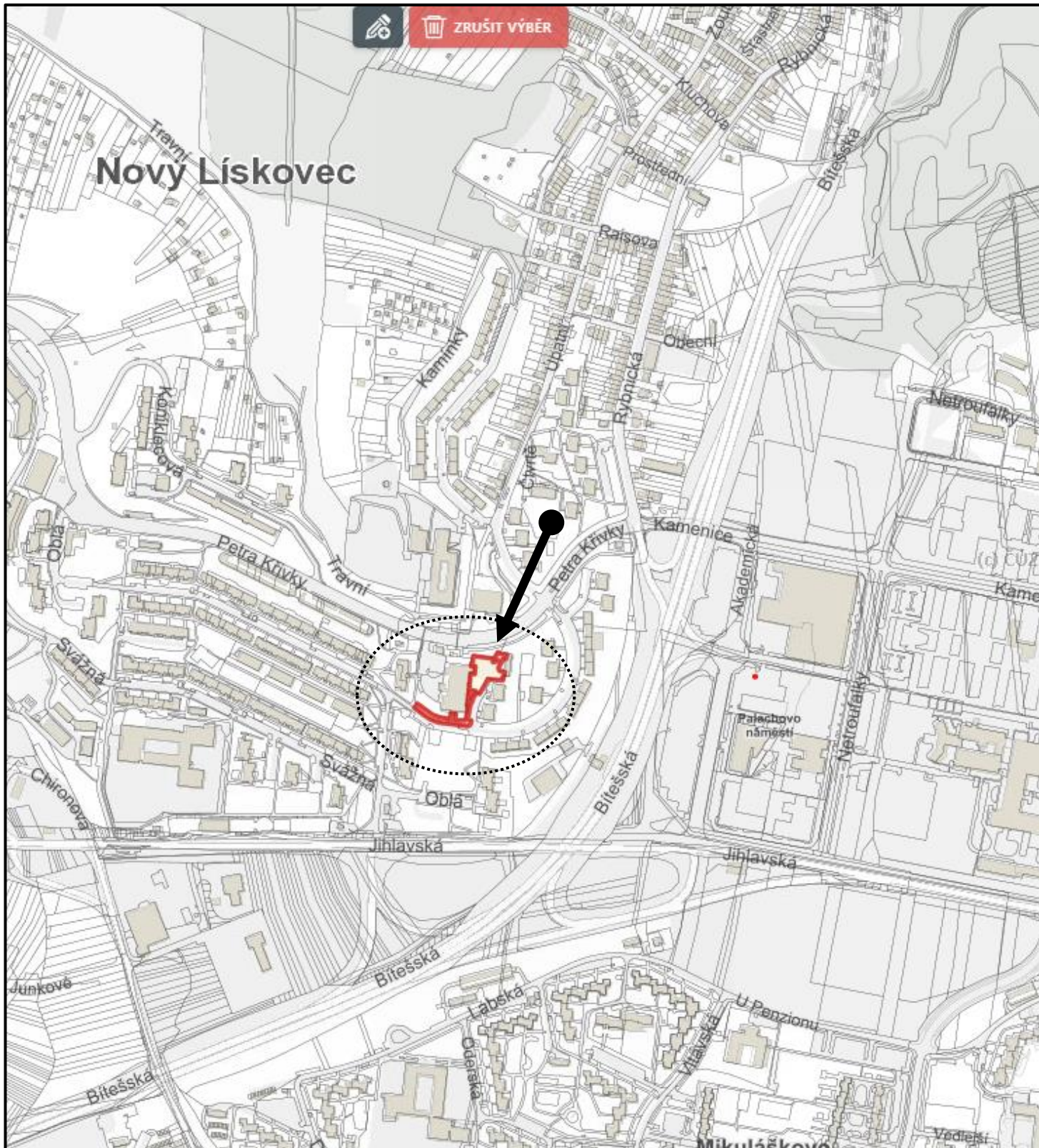

orientační mapa

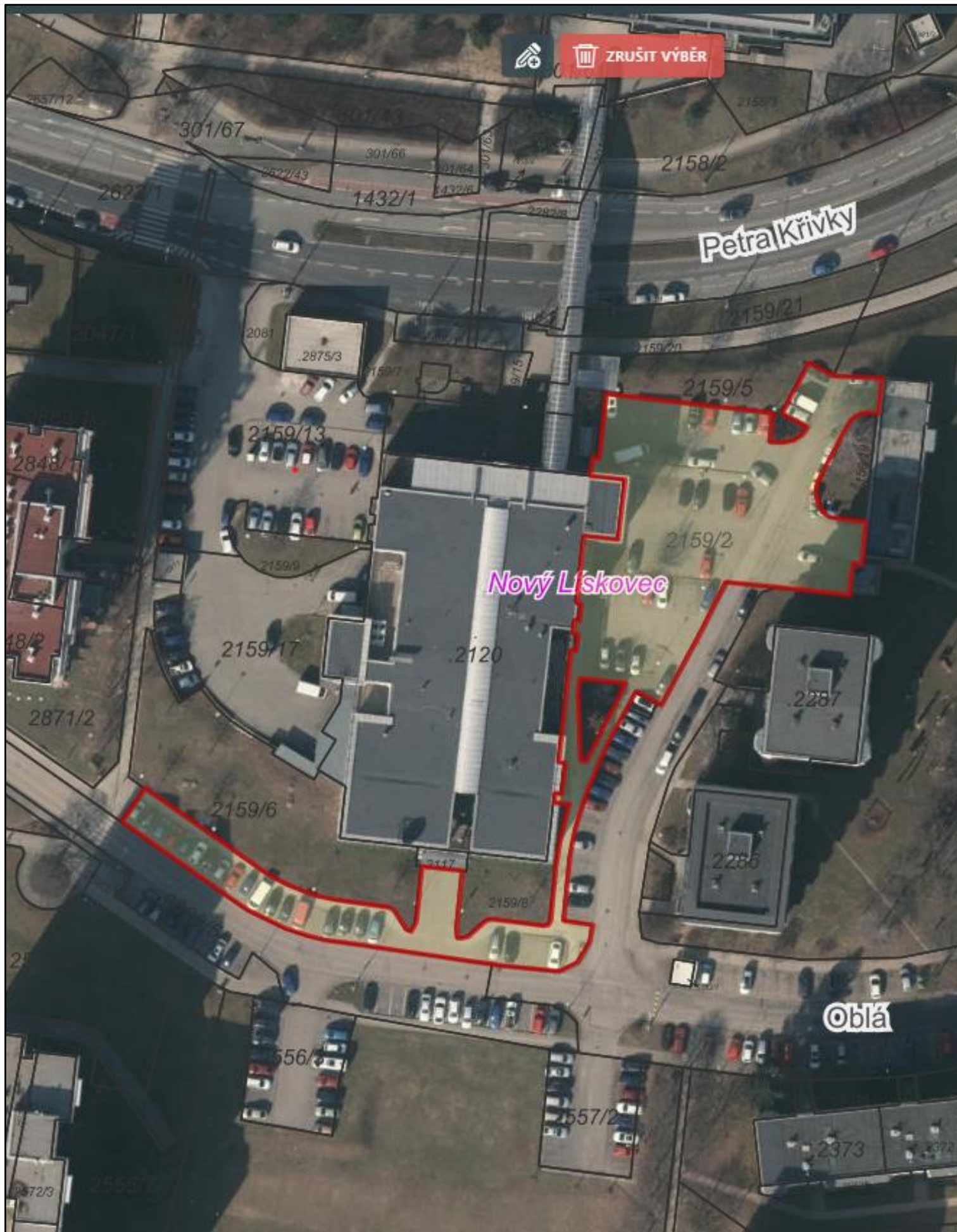

ortofotomapa