Magistrát města Brna
Odbor dopravy

B R N O

SP. ZN.: 5400/OD/MMB/0534288/2026/3 **VYŘIZUJE:** Ing. Štefan Tomašovič Brno, 19.10.2026
Č. J.: MMB/0563163/2026/TOMS **TEL./E-MAIL:** +420 542 174 131 / tomasovic.stefan@brno.cz

VEŘEJNÁ VYHLÁŠKA
opatření obecné povahy
stanovení přechodné úpravy provozu na pozemních komunikacích

Vyvěšeno dne:

Sejmuto dne:

Razítko a podpis orgánu, který potvrzuje vyvěšení a sejmutí z úřední desky:

Magistrát města Brna, Odbor dopravy („*MMB OD*“), jako věcně a místně příslušný orgán státní správy podle § 124 odst. 6 zákona č. 361/2000 Sb. o provozu na pozemních komunikacích a o změnách některých zákonů, ve znění pozdějších předpisů (dále jen „*zákon o silničním provozu*“),

po projednání návrhu stanovení přechodné úpravy provozu na pozemních komunikacích podle ustanovení § 77 odst. 3 zákona o silničním provozu s dotčeným orgánem, jimž je podle § 77 odst. 2 písm. b) zákona o silničním provozu Policie České republiky, Městské ředitelství policie Brno, Dopravní inspektorát, pracoviště dopravního inženýrství, Renčova 38, 621 00 Brno, IČ 75151499 (dále jen „*Policie ČR*“), který vydal stanovisko pod č.j.: KRPB-197567-3/ČJ-2026-0602DI, v kontextu č.j.: KRPB-145686-1/ČJ-2021-0602DI ze dne 16.10.2026, na základě ustanovení § 77 odst. 1 písm. c) a odst. 5 zákona o silničním provozu

s t a n o v u j e p ř e c h o d n o u ú p r a v u p r o v o z u

na pozemních komunikacích – silnici **II/602 ul. Jihlavská,** místních komunikacích **ul.: Mýtná, Kejbaly, Vinohrady, Kamenice** a veřejně přístupná účelová komunikace **ul. Vinohrady** ve městě Brně podle výkresové dokumentace, která je nedílnou součástí tohoto stanovení,

z důvodu **souvislé opravy povrchu komunikace na ul. Mýtná**.

Předpokládané termíny realizace jsou dány průběhem stavby od 31.10.2026 do 08.11.2026 (částečná uzavírka, přípravné zemní práce), od 09.11.2026 do 22.11.2026 (úplná uzavírka, kladení živičných vrstev) a od 23.11.2026 do 06.12.2026 (částečná uzavírka, dokončovací práce). Skutečný termín bude upřesněn v rozhodnutí silničního správního úřadu o povolení zvláštního užívání pozemních komunikacích, resp. uzavírce dle zákona č. 13/1997 Sb., o pozemních komunikacích, ve znění pozdějších předpisů (dále jen „zákon o PK“).

Podmínky pro provedení přechodné úpravy provozu na pozemních komunikacích:

1. Umístění a provedení předmětného dopravního značení (dopravního zařízení, popř. světelných signálů) bude realizováno v rozsahu přiložené výkresové dokumentace **číslo zakázky:** „314/2026“, **název stavby**: "DIO - ul. Mýtná Kejbaly Jihomoravský kraj, Brno - Bohunice", **obsah:** "Situace dopravně-inženýrských opatření", **číslo přílohy:** “1.1“ ze dne 9/2026 zpracovanou spol. GEFAB CS, spol. s r.o., Švédská 5, 620 00 Brno, IČ 41602901, a to v souladu s příslušnými ustanoveními zákona o silničním provozu, vyhlášky

č. 294/2015 Sb., kterou se provádějí pravidla provozu na pozemních komunikacích, ve znění vyhlášky č. 205/2025 Sb., s příslušnými českými technickými normami ČSN a s technickými podmínkami Ministerstva dopravy věci se týkajících.

2. Odpovědná osoba za řádné provedení dopravně bezpečnostního opatření – odbornou montáž dopravního značení (dopravního zařízení, popř. světelných signálů) podle tohoto stanovení, jeho osazení, kontrolu a případné udržování po celou dobu přechodné úpravy provozu a dále včasné odstranění je spol. Inženýrské stavby Brno, spol. s r.o., Hudcova 588/70b, 621 00 Brno, IČ 41601645, příp. tuto realizaci zajistí odborně způsobilou osobou pro tuto činnost.

3. MMB OD může z vlastního podnětu nebo z podnětu příslušného orgánu Policie ČR nařídit odpovědné osobě, aby z důvodu zabezpečení bezpečnosti a plynulosti silničního provozu zajistila doplnění, příp. změnu přechodného dopravního značení (dopravního zařízení, popř. světelných signálů).

4. Přechodné dopravní značení lze umístit nejdříve po nabytí účinnosti tohoto stanovení, tj. dne 24.10.2026 (platí pro dopravní značení IP 22 „Změna organizace dopravy“), kdy je nutné počítat s dobou mezi počátkem platnosti tohoto stanovení a počátkem účinnosti uvedeného dopravního značení).

5. Ostatní přechodná úprava provozu související se zvláštním užíváním komunikace, resp. uzavírkou musí být instalována nejdříve 31.10.2026, přičemž současně musí být vydáno platné rozhodnutí o povolení zvláštního užívání komunikace, resp. rozhodnutí o uzavírce vydané příslušným silničním správním úřadem dle Zákona o pozemních komunikacích.

6. Toto stanovení přechodné úpravy provozu je platné pouze jako součást uvedeného rozhodnutí, které vydává silniční správní úřad dle platného znění zákona o pozemních komunikacích.

7. Přenosné dopravní značení IP 22 „Změna organizace dopravy“ se umístí min. 7 dní před realizací uzavírky.

Platnost tohoto opatření obecné povahy je omezena do dne 23.10.2027.

Odůvodnění

Magistrát města Brna, Odbor dopravy (dále jen „*MMB OD*“), jako věcně a místně příslušný orgán státní správy podle § 124 odst. 6 zákona č. 361/2000 Sb. o provozu na pozemních komunikacích a o změnách některých zákonů, ve znění pozdějších předpisů (dále jen „*zákon o silničním provozu*“), obdržel dne **05.10.2026** podání od spol. GEFAB CS, spol. s r.o., Švédská 5, 620 00 Brno, IČ 41602901 zastupující na základě plné moci spol. **Inženýrské stavby Brno, spol. s r.o., Hudcova 588/70b, 621 00 Brno, IČ 41601645 ve věci návrhu přechodné úpravy provozu na pozemní komunikaci** – silnici II/602 ul. Jihlavská a místních komunikacích ul.: Mýtná, Kejbaly, Vinohrady, Kamenice a veřejně přístupná účelová komunikace ul. Vinohrady, formou výkresové dokumentace: **č. zakázky:** „314/2026“, **název stavby:** "DIO - ul. Mýtná Kejbaly Jihomoravský kraj, Brno - Bohunice", **obsah:** "Situace dopravně-inženýrských opatření", **č. přílohy:** “1.1“ s **datem**: 9/2026, která je přílohou a nedílnou součástí tohoto stanovení zpracovanou spol. GEFAB CS, spol. s r.o., Švédská 5, 620 00 Brno, IČ 41602901.

Zároveň MMB OD obdržel dne 05.10.2026 od společnosti GEFAB CS, spol. s r.o., IČ 41602901, předmětný výše uvedený výkres pod názvem akce: "DIO - ul. Mýtná Kejbaly Jihomoravský kraj, Brno - Bohunice" s otiskem razítka, vyznačeným odsouhlasením ze dne 16.10.2026, dle § 77 zák. č. 361/2000 Sb., a dle § 24/2d zák. č. 13/1997 Sb., a podpisem Policie České republiky, Městské ředitelství policie Brno, Dopravní inspektorát, pracoviště dopravního inženýrství, Renčova 38, 621 00 Brno, vedený pod č. j.: KRPB-197567-3/ČJ-2026-0602DI, v kontextu č.j.: KRPB-145686-1/ČJ-2021-0602DI.

Stanovení přechodné úpravy provozu se týká osazení přenosného dopravního značení (dopravního zařízení, popř. světelných signálů) z důvodu souvislé opravy povrchu komunikace na ul. Mýtná.

Ve vazbě na postup prací a umístění přechodného značení bude v dostatečném předstihu (min. 7 dní před realizaci akce) realizováno dopravní značení IP 22 „Změna organizace dopravy“, kterým budou řidiči informováni o přechodné změně provozu na ul. Mýtná.

Oprava komunikace bude realizována v několika etapách. Během částečné uzavírky budou stavební práce probíhat pomocí posuvného pracovního místa.

V době úplné uzavírky bude pracovní místo označeno dopravním značením B 1 „Zákaz vjezdu všech vozidel v obou směrech“ s dodatkovou tabulkou E 13 s textem: „MIMO VOZIDLA STAVBY“ umístěné na červenobíle pruhovaném sloupku. Výjimka ze zákazu vjezdu se uvede na dodatkové tabulce, čímž se vymezí vjezd pouze pro nezbytně určený okruh vozidel tak, aby byla zachována plynulost akce. Ostatním dopravním značením, které navazuje na danou uzavírku, resp. omezení, pak budou řidiči řádně informováni o změně místní úpravy v dané oblasti. V souvislosti s daným omezením bude značením IS 11b „Směrová tabule pro vyznačení objížďky“ vyznačen směr a průběh objížďky. Objízdná trasa bude vedena po pozemních komunikacích, které vyhovují intenzitě a druhu odkláněné dopravy. Vše je řešeno v závislosti na konkrétních dopravních podmínkách, druhu uzavřené pozemní komunikace, resp. doby trvání uzavírky. Objížďka bude vyznačena s takovým předstihem, aby účastník provozu měl možnost se změněné dopravní situaci včas přizpůsobit, přičemž navazuje na již stanovenou objízdnou trasu související s rekonstrukcí místní sítě plynu na ul. Vinohrady (MMB/0552146/2026).

Obecně výše uvedený popis situace přechodné úpravy provozu bude proveden tak, jak je naznačeno ve výkresu, který je nedílnou součástí tohoto opatření obecné povahy.

Předpokládané termíny realizace jsou dány průběhem stavby od 31.10.2026 do 08.11.2026 (částečná uzavírka, přípravné zemní práce), od 09.11.2026 do 22.11.2026 (úplná uzavírka, kladení živičných vrstev) a od 23.11.2026 do 06.12.2026 (částečná uzavírka, dokončovací práce).Skutečný termín bude upřesněn v rozhodnutí o povolení zvláštního užívání komunikace, resp. rozhodnutí o uzavírce dle zákona č. 13/1997 Sb., o pozemních komunikacích, ve znění pozdějších předpisů, vydané příslušným silničním správním úřadem.

Odpovědná osoba za odborné provedení dopravně bezpečnostního opatření – odbornou montáž dopravního značení (dopravního zařízení, světelných signálů) podle tohoto stanovení, jeho kontrolu a případné udržování po celou dobu přechodné úpravy provozu a dále včasné odstranění je společnost Inženýrské stavby Brno, spol. s r.o., Hudcova 588/70b, 621 00 Brno, IČ 41601645, příp. tuto realizaci zajistí odborně způsobilou osobou pro tuto činnost.

Při vydání tohoto stanovení MMB OD postupoval podle ustanovení § 77 zákona o silničním provozu v souladu s ustanovením § 171 a násl. části šesté zákona 500/2004 Sb. správního řádu ve znění pozdějších předpisů.

MMB OD stanoví přechodnou úpravu provozu na pozemních komunikacích dle § 77 odst. 1 písm. c) zákona o silničním provozu pouze na silnici II. a III. tř., místní komunikaci a veřejně přístupné účelové komunikaci, ostatní dopravní značení, popř. dopravní zařízení či světelné signály na pozemních komunikacích vyšší kategorie a třídy není předmětem stanovení MMB OD.

Poučení

Proti opatření obecné povahy, podle § 173, odst. 2 zákona 500/2004 Sb. správního řádu ve znění pozdějších předpisů, nelze podat opravný prostředek.

Podle § 77, odst. 5 zákona č. 361/2000 Sb. o provozu na pozemních komunikacích a o změnách některých zákonů, ve znění pozdějších předpisů, příslušný správní orgán nedoručuje návrh opatření obecné povahy a nevyzývá k podání připomínek nebo námitek. **Opatření obecné povahy nabývá účinnosti pátým dnem po vyvěšení veřejné vyhlášky na úřední desce**.

„otisk úředního razítka“

Ing. Štefan Tomašovič
referent *přechodné úpravy dopravního značení*

POČET LISTŮ: 04
POČET PŘÍLOH: 01 list

V souladu s ustanovením § 173 správního řádu doručuje Magistrát města Brna, Odbor dopravy, toto opatření obecné povahy dotčeným osobám veřejnou vyhláškou. Doručení veřejnou vyhláškou bude provedeno v souladu s ustanovením § 25 správního řádu tak, že se písemnost vyvěsí na úřední desce Magistrátu města Brna a na úředních deskách Úřadu městské části města Brna, Brno - Bohunice, Úřadu městské části města Brna, Brno - střed, a současně bude zveřejněna způsobem umožňujícím dálkový přístup. Patnáctým dnem po vyvěšení se písemnost považuje za doručenou byla-li v této lhůtě splněna i povinnost zveřejnění způsobem umožňujícím dálkový přístup.

OBDRŽÍ:
- **Úřad městské části města Brna, Brno - Bohunice** (se žádostí o vyvěšení na úřední desku a umožnění dálkového přístupu po dobu nejméně 15 dnů), **DS**
- **Úřadu městské části města Brna, Brno – střed** (se žádostí o vyvěšení na úřední desku a umožnění dálkového přístupu po dobu nejméně 15 dnů), **DS**
- **Správa a údržba silnic Jihomoravského kraje**, příspěvková organizace kraje, Žerotínovo nám. 449, 602 00 Brno, IČ 70932581, **DS**
- **Inženýrské stavby Brno, spol. s r.o.,** Hudcova 588/70b, 621 00 Brno, IČ 41601645, **DS**

NA VĚDOMÍ:
- **GEFAB CS, spol. s r.o.,** Švédská 5, 620 00 Brno, IČ 41602901, **DS**
- **Brněnské komunikace a.s.**, Renneská třída 787/1a, 639 00 Brno, IČ 60733098, **DS**
- **Policie České republiky**, Městské ředitelství policie Brno, Dopravní inspektorát, pracoviště dopravního inženýrství, Renčova 38, 621 00 Brno, IČ 75151499, **DS** (jydai6g)

- pro spis

POSUVNÉ PRACOVNÍ MÍSTO O DÉLCE max. 50 m (TP 66, B/5.2)

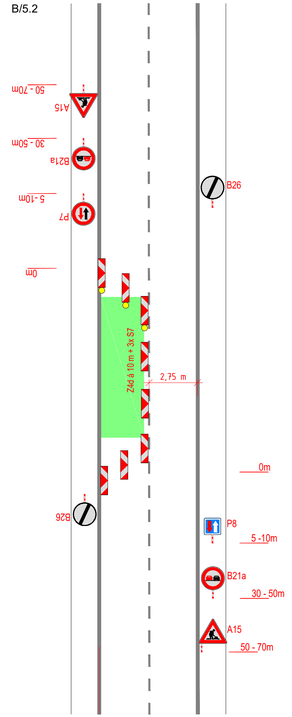

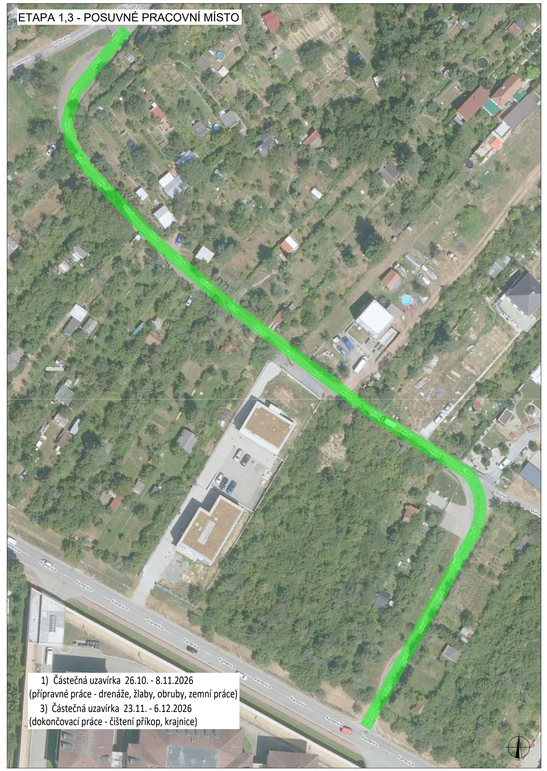

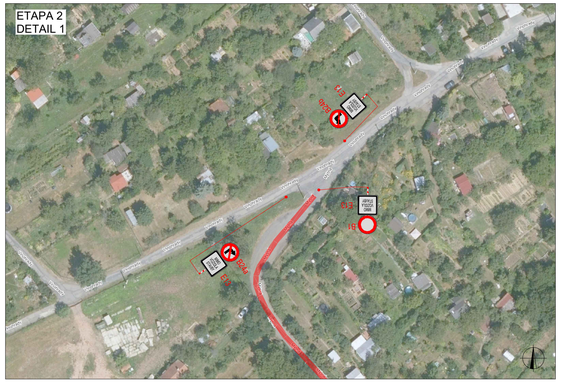



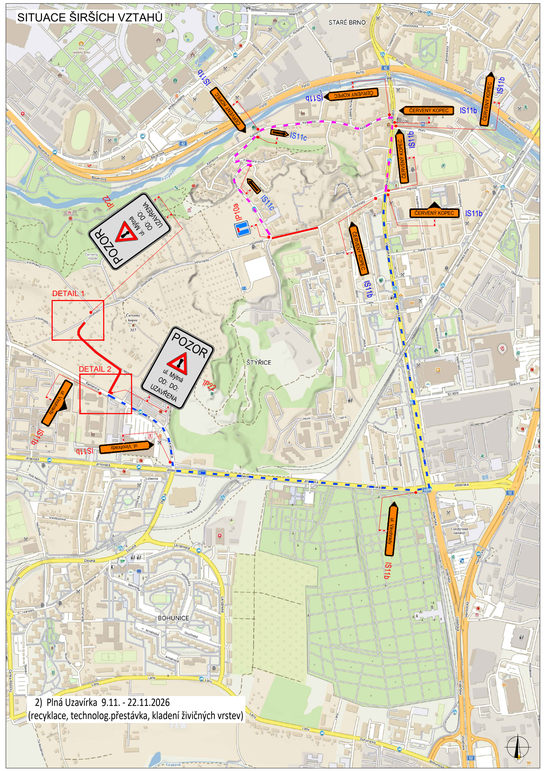

PLATNOST DOKUMENTACE

V ..... dne .....

V ..... dne .....

c.j. MMB/0563163/2026/TOMS

V ..... dne .....

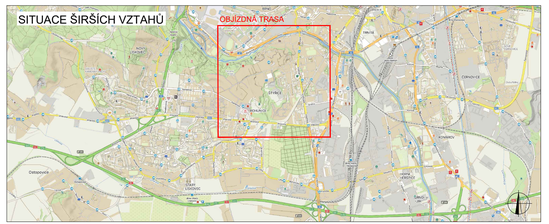

LEGENDA

- TRVALÉ SVISLÉ DOPRAVNÍ ZNAČENÍ
- DOČASNĚ ZNEPLATNĚNÉ TRVALÉ DOPRAVNÍ ZNAČENÍ
- NAVRŽENÉ PŘECHODNÉ DOPRAVNÍ ZNAČENÍ
- PŘECHODNÉ DOPRAVNÍ ZNAČENÍ UZAVÍRKY ul. VINOHRADY

POZOR
IP22
ul. Mýtná
OD: DO:
UZAVŘENA

OSAZENO 7 DNÍ PŘEDEM PŘED ZAHÁJENÍM 2. ETAPY

- UZAVŘENÝ ÚSEK
- OBJÍZDNÁ TRASA
- OT UZAVÍRKY ul. VINOHRADY
- PRACOVNÍ MÍSTO

INSTALACE PŘECHODNÉHO DOPRAVNÍHO ZNAČENÍ BUDE PROVEDENO DLE PRAVIDEL TP 65 A TP 66 A TP 133

[redacted]

GEPAB

DIO - ul. Mýtná Kejbaly

Jihomoravský kraj, Brno-Bohunice

[redacted]

1.1