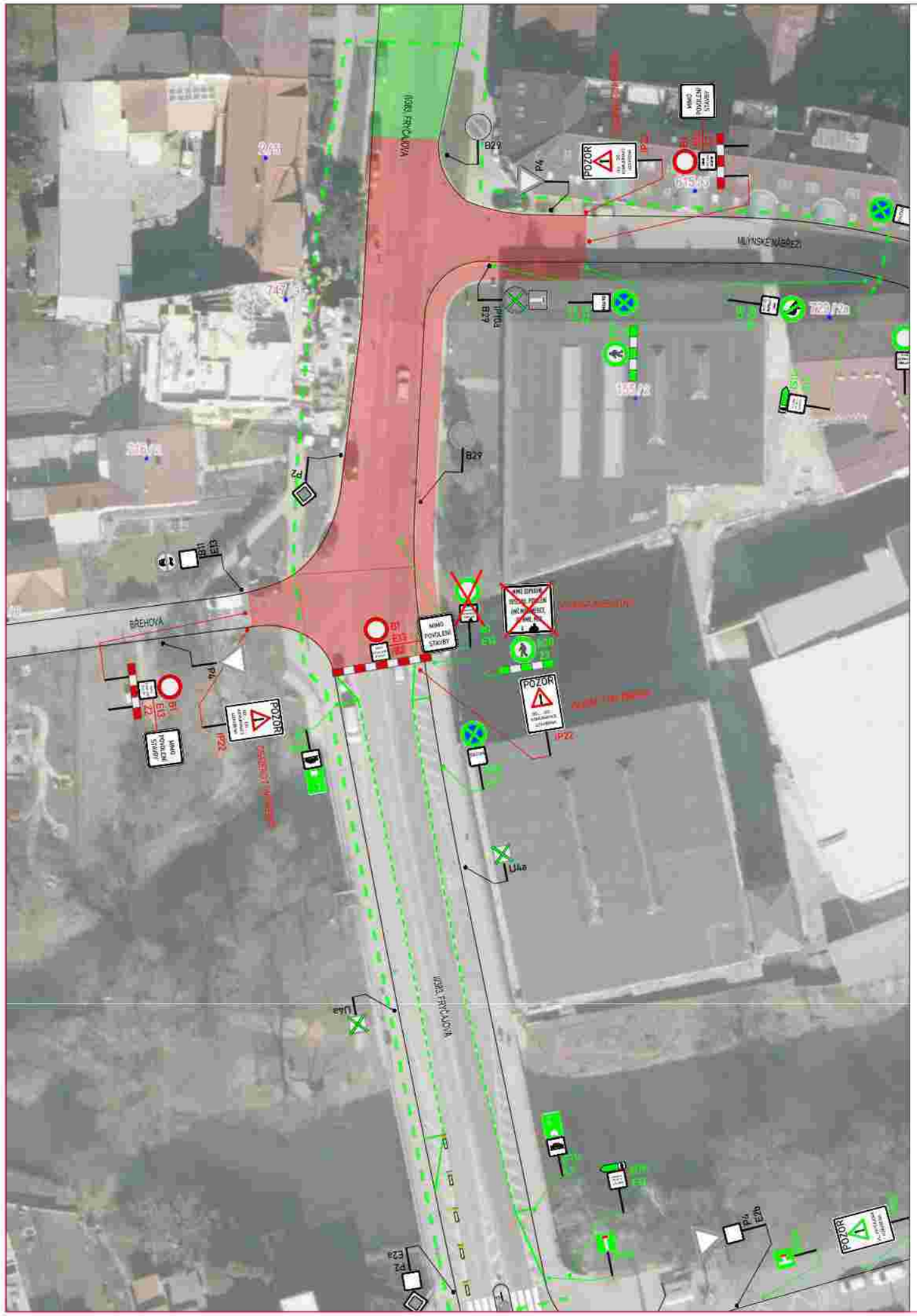
ul. FRYČAJOVA
MILÝNSKÉ NÁBŘEŽÍ
BŘEHOVÁ
B29
P4
POZOR
MIMO POVOLENÍ STAVBY
IP4b
A15
B28
P2
E13
E2a
E2b
U4a
U4b
P2
P4
E2b
P2
E2a
P4
E2b
P2
E2a
P2
E2a
P4
E2b
P2
E2a
P4
E2b
P2
E2a
P4
E2b

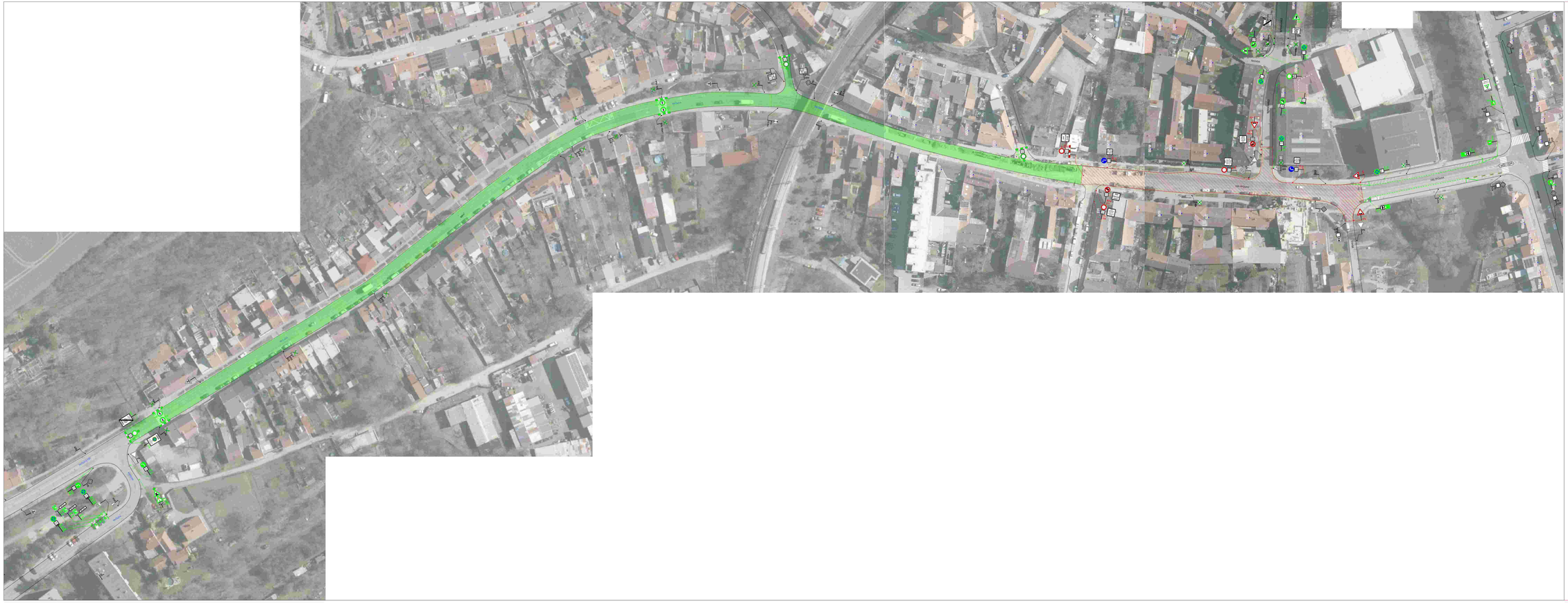

LEGENDA:

IP4a	STÁVAJÍCÍ SVISLÉ DZ
IP4a	STÁVAJÍCÍ SVISLÉ DZ DOČASNĚ ZAKRÝVANÉ
A15	STÁVAJÍCÍ PROVIZORNÍ SVISLÉ DZ
B28	STÁVAJÍCÍ PROVIZORNÍ SVISLÉ DZ - UMÍSTĚNÍ TÝDNY PŘEDEM
A15	PROVIZORNÍ SVISLÉ DZ
B28	PROVIZORNÍ SVISLÉ DZ - UMÍSTĚNÍ TÝDNY PŘEDEM
	STÁVAJÍCÍ ZÁBOR
	NOVÝ ZÁBOR
	POZBAVENÍ PLOCH - PŘÍJEZD DOPRAVNÍ OBSLUHY JE OMEZEN

POZNÁMKY:
Umístění dopravního značení bude konkretizováno v souladu s TP C 40, TP C 48, TP C 133 a s ustanoveními zákona č. 361/2000 Sb.
Dřevěné výkopy a provizorní mísa budou vybroušeny tak, aby nedocházelo k jejich zakopávání.
TP C 40 Zásady pro dopravní značení na silničních komunikacích
TP C 48 Zásady pro vodorovné dopravní značení na pozemních komunikacích
TP C 133 Zásady pro dočasné dopravní značení na pozemních komunikacích

PRŮJEZD DOPRAVNÍ OBSLUHY PO UL. HLAVÁČOVA

ZNAKOM a.s. – OLOMOUCKÁ 1147/199, 627 00 BRNO, IČO: 26263 4344 | TEL.: +420 800 222 199, E-MAIL: ZNAKOM@ZNAKOM.CZ, WEB: WWW.ZNAKOM.CZ

Místo:	BRNO, ul. FRYČAJOVA	Číslo mk.:	26210208
Komunikace:	I/385, místní	Formát:	594x1740
Stavební úřad/sc:	–	Datum:	9/2026
Akce:	BRNO, UL. FRYČAJOVA - REKONSTRUKCE VODOVODU A KANALIZACE	Revize:	01
		Číslo přílohy:	12
Obsah:	PŘECHODNÁ ÚPRAVA PROVOZU		

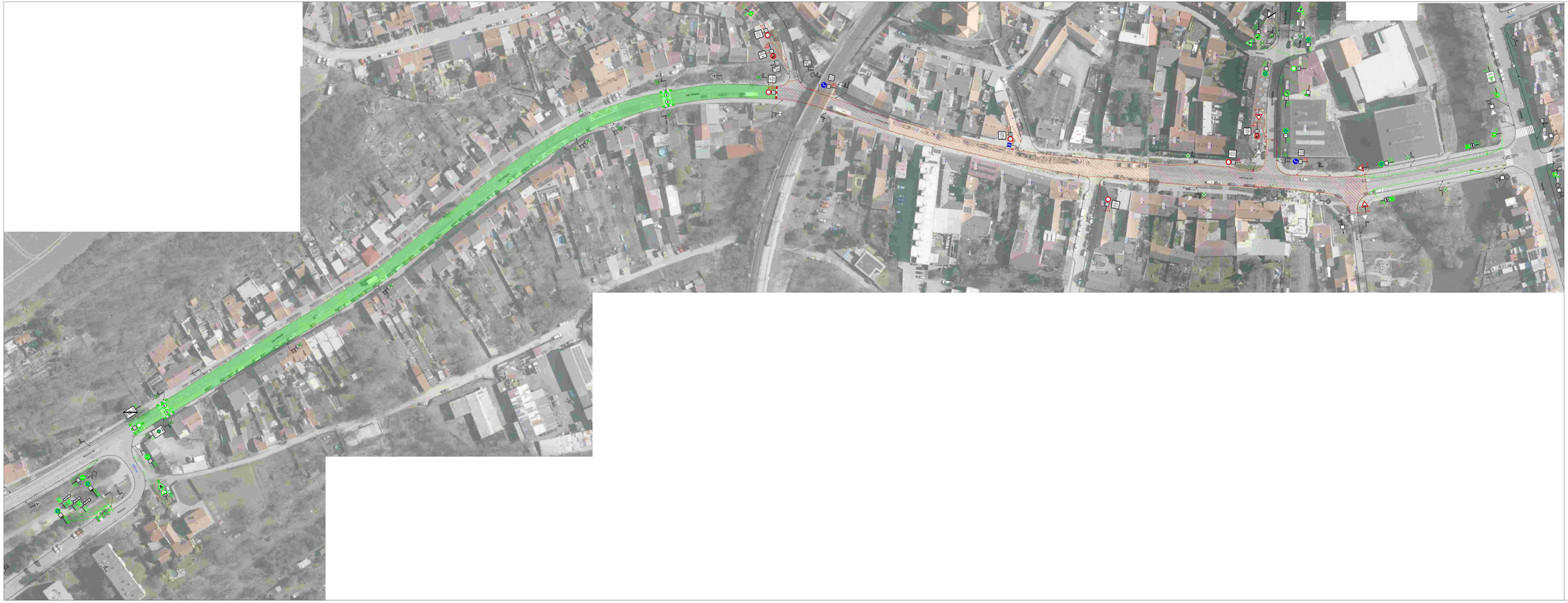

LEGENDA:

IP4a	STÁVAJÍCÍ SVISLÉ DZ
IP4a	STÁVAJÍCÍ SVISLÉ DZ DOČASNĚ ZRUŠENÉ
A15	STÁVAJÍCÍ PROVIZORNÍ SVISLÉ DZ
B28	STÁVAJÍCÍ PROVIZORNÍ SVISLÉ DZ - OMEZENÍ TÝDNÍ PŘÍJEM
A15	PROVIZORNÍ SVISLÉ DZ
B28	PROVIZORNÍ SVISLÉ DZ - OMEZENÍ TÝDNÍ PŘÍJEM
	STÁVAJÍCÍ ZÁBOR
	NOVÝ ZÁBOR
	PODKLADNÍ PLOCHY - PŘÍJEZD DOPRAVNÍ OBSLUHY JE UMOŽNĚN

POZNÁMKY:
Umístění dopravního značení bude konkretizováno v souladu s ČSN 73 6133 a TP 65. TP 66. TP 81. TP 85. TP 112 a s uzavřenými smlouvami č. 2015/0401 Sb.
Dále bude upraveno a provedeno dle platných zákonů a předpisů:
TP 81 (Zásady pro dopravní značení na komunikacích)
TP 85 (Zásady pro označování dopravních závad na pozemních komunikacích)
TP 112 (Zásady pro zabezpečení dopravní obsluhy na pozemních komunikacích)

PRŮJEZD DOPRAVNÍ OBSLUHY PO UL. BÍLOVICKÁ

ZNAKOM a.s. – OLOMOUCKÁ 1177/176, 627 00 BRNO, IČO: 26263 4441, TEL.: +420 603 232 116, E-MAIL: ZNAKOM@ZNAKOM.CZ, WEB: WWW.ZNAKOM.CZ

Místo:	BRNO, ul. FRYČAJOVA	Číslo zak.:	26210208
Komunikace:	I/385, místní	Formát:	594x1740
Stanovení úseku:	-	Datum:	9/2026
Akce:	BRNO, UL. FRYČAJOVA - REKONSTRUKCE VODOVODU A KANALIZACE	Revize:	01
		Číslo přílohy:	13
Obsah:	PŘECHODNÁ ÚPRAVA PROVOZU		

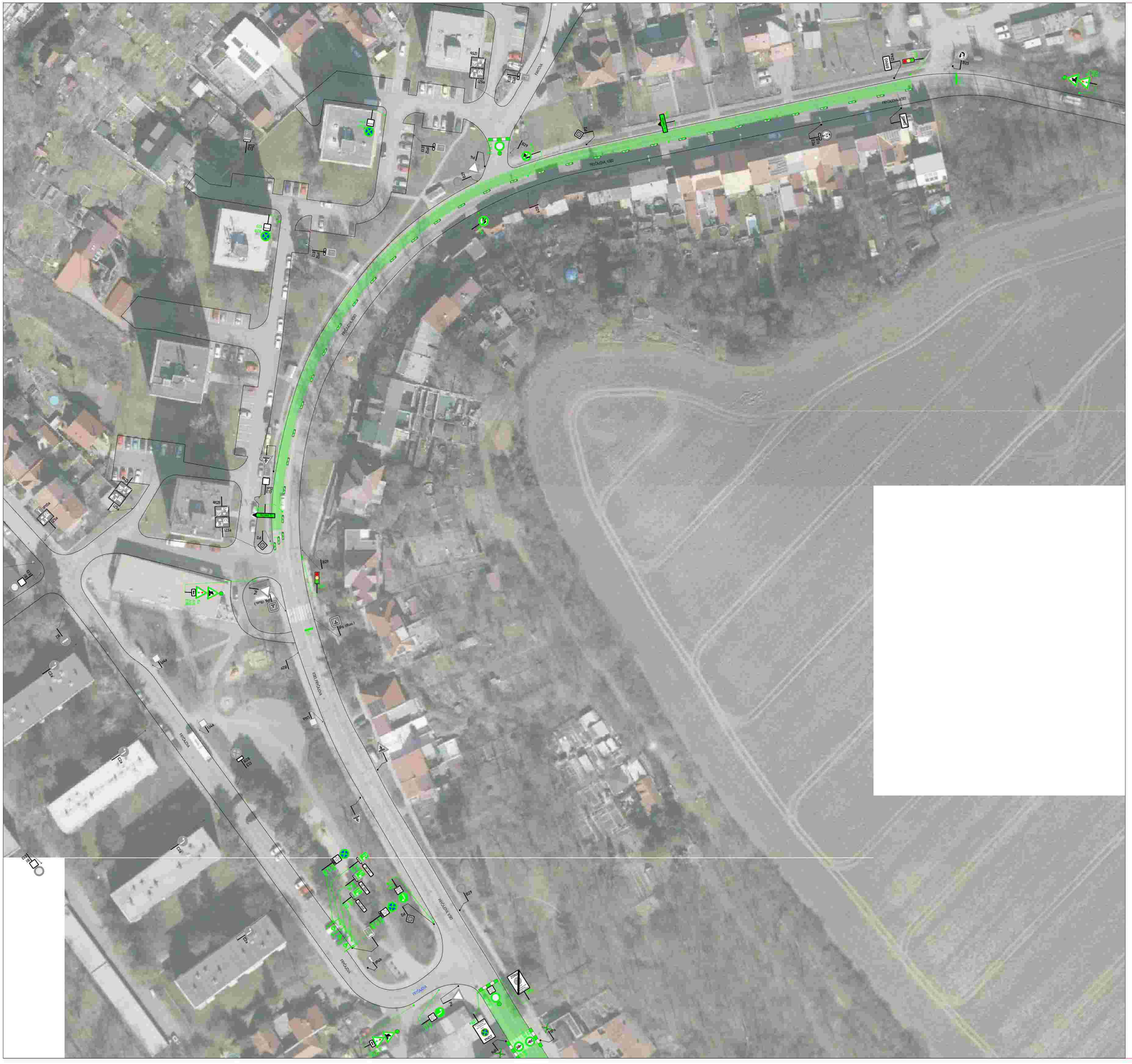
FRYČAJOVA
FRYČAJOVA V351
IP4b
B29
B28
A15
IP4b (Bus.)
IP4b (Bus.)
IP4b (Bus.)

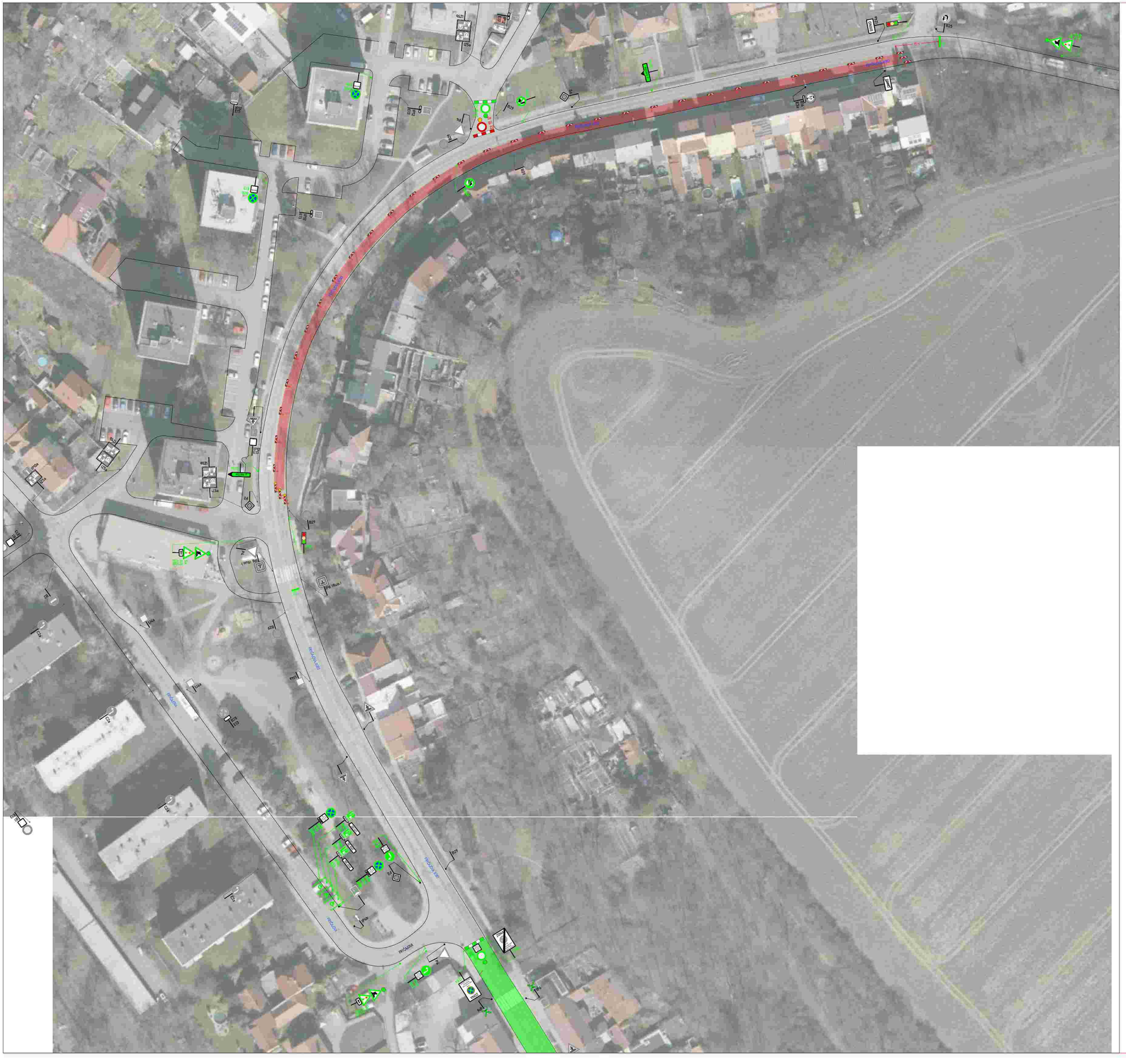
Hlinky
Hlinky
Hlinky



LEGENDA

P4a	STRAŽNÍ KNIHA SE	A5	PROVOZNÍ KNIHA SE
P4b	STRAŽNÍ KNIHA SE SVOČÍMI ZNIČENÉ	B28	PROVOZNÍ KNIHA SE - OBRÁTENÝ ZNAK PŘEDNÍ
A5	STRAŽNÍ PROVOZNÍ KNIHA SE		STRAŽNÍ ZNAK
B28	STRAŽNÍ PROVOZNÍ KNIHA SE - OBRÁTENÝ ZNAK PŘEDNÍ		NOVÝ ZNAK
			PŘEDELOŽ STAROU - PŘEDELOŽ DOPRAVNÍ ZNAČENÍ ZNIČENÉ

POZNÁMKA:
Dopravní značení bude kotveno v souladu s TP 66, TP 75, TP 81, TP 91 (Zásady dopravního značení 2015/2016) do betonové patky s ocelovou trubkou dle zásady dopravního značení (zásady 2015/2016 a vzorový list P1)
TP 66 (Zásady pro dopravní značení na pozemních komunikacích)
TP 75 (Zásady pro dopravní značení na pozemních komunikacích)
TP 81 (Zásady pro dopravní značení na pozemních komunikacích)
TP 91 (Zásady pro dopravní značení na pozemních komunikacích)

ETAPA III

Stavba:	BRNO, ul. FRÝČAJOVA	Čís. zak.:	2567/2006
Zodpovědný:	Ing. Jiří Kříž, ZNAKOM	Evidč.:	5584/2150
Stavební poř.:	-	Datum:	5/ 2020
Akce:	BRNO, UL. FRÝČAJOVA - REKONSTRUKCE VODOVODU A KANALIZACE	Měřítko:	1:250
		Číslo příl.:	14
Obsah:	PŘECHODNÁ ÚPRAVA PROVOZU		

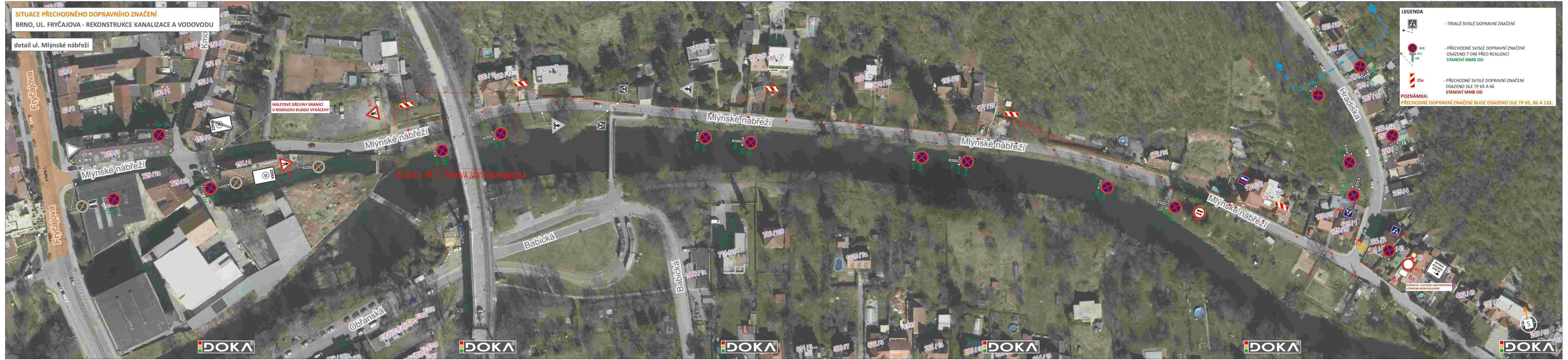



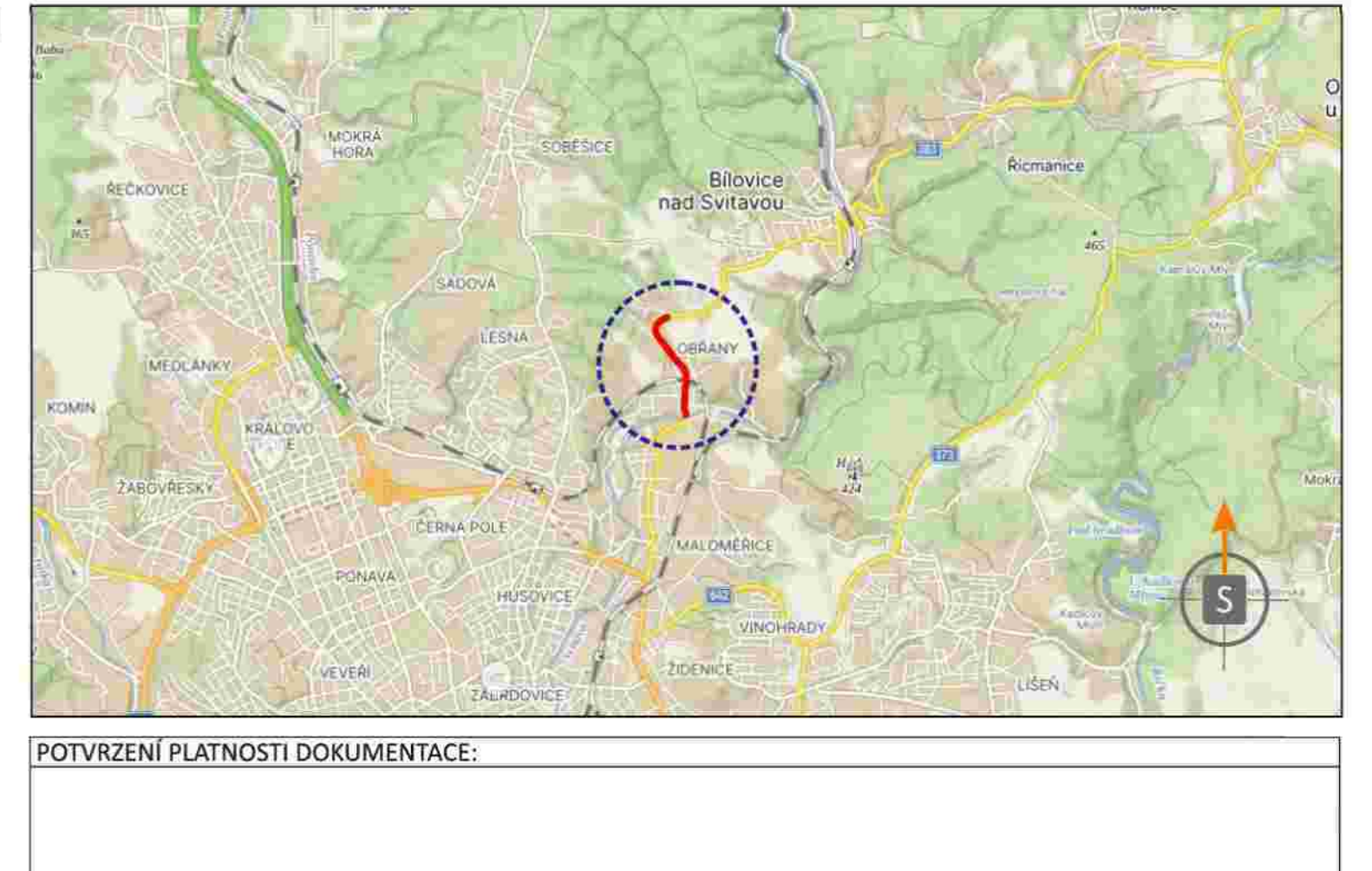

POTVRZENÍ PLATNOSTI DOKUMENTACE:

DOKA — JIŽ VÍCE NEŽ 10 LET PRO VÁS NA ZNAČKÁCH

- Svislé dopravní značení
- Vodorovné dopravní značení
- Provizorní dopravní značení
- Projektování dopravního značení

ZODPOVĚDNÝ PROJEKTANT	[redacted]	DOKA, s.r.o. Na návsi 11/5, Holásky, 620 00 Brno IČ: 63471752, DIČ: CZ63471752 e-mail: info@dokadz.cz www.dokadz.cz mob.: 603 881 905
VYPRACOVAL		
KRESLIL		
KONTROLOVAL		

KRAJ: JIHOMORAVSKÝ	OKRES: BRNO-MĚSTO	KÚ: OBŘANY	DATUM	9/2026
STAVBA:	BRNO, ul. Fryčajova Rekonstrukce vodovodu a kanalizace detail ul. Mlýnské nábřeží		FORMÁT	10 x A4
			MĚŘÍTKO	----------
			ÚČEL	RDS
			ARCHIVNÍ ČÍS.	2024145
NÁZEV VÝKRESU:	SITUACE PŘECHODNÉHO DORPAVNÍHO ZNAČENÍ		REVIZE 01	ČÍS. PŘÍLOHY 03.g.

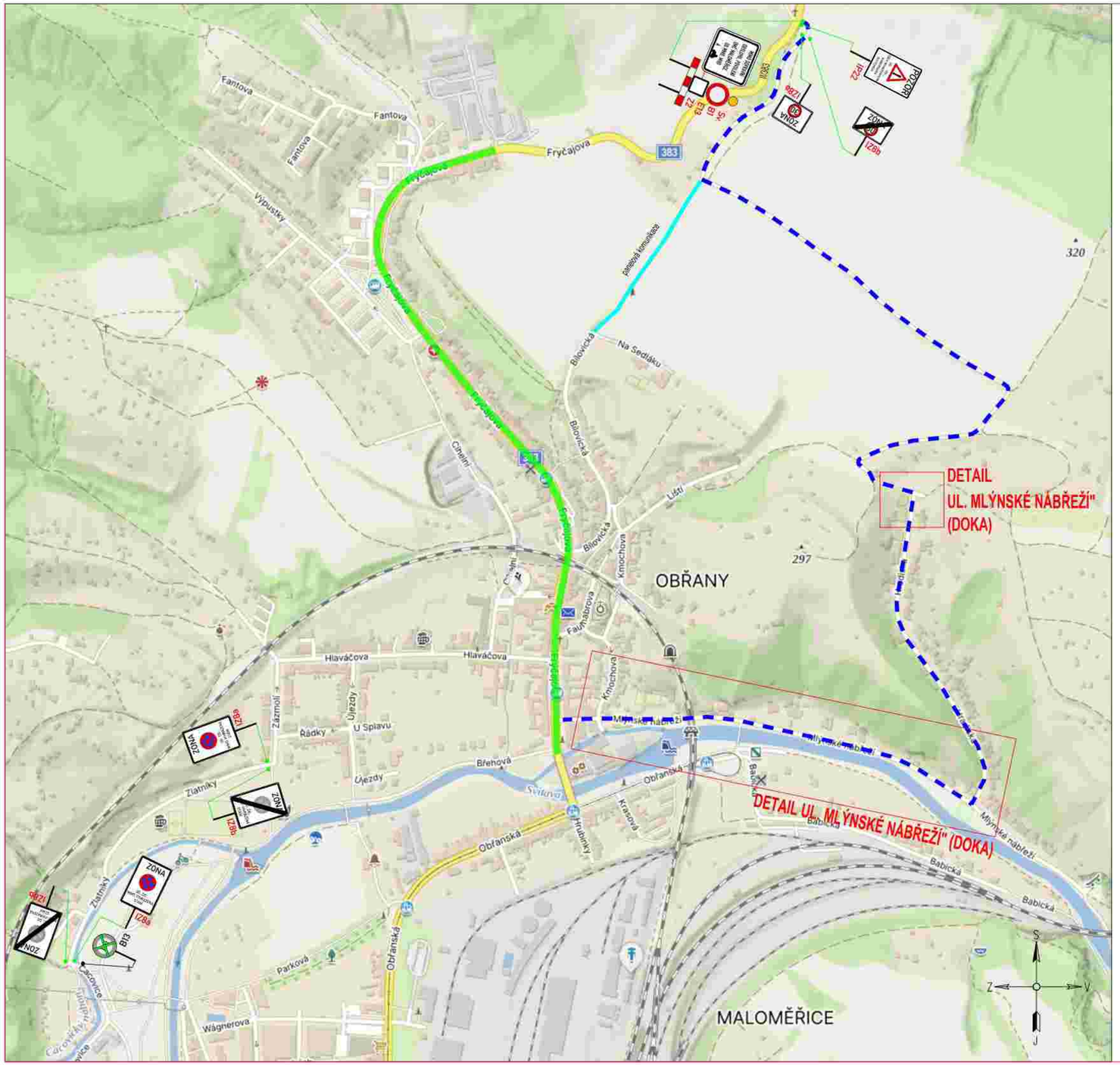

LEGENDA:

IP4b	STÁVAJÍCÍ SVISLÉ DZ	A15	PROVIZORNÍ SVISLÉ DZ
IP4b	STÁVAJÍCÍ SVISLÉ DZ DOČASNĚ ZRUŠENÉ	B28	PROVIZORNÍ SVISLÉ DZ - UMÍSTĚNO 7 DNÍ PŘEDEM
			OBJÍZDNÁ TRASA
			STÁVAJÍCÍ UZAVÍRKA

POZNÁMKA:

Umístění dopravního značení bude instalováno v souladu s TP č. 65, TP č. 66, TP č. 133 a s ustanovením zákona č. 361/2000 Sb.
Otevřené výkopy a pracovní místo bude odpovídajícím způsobem zabezpečeno dle zákona č. 283/2021 Sb. a zásad BOZP.

- *TP č.65 (Zásady pro dopravní značení na pozemních komunikacích)*
- *TP č.66 (Zásady pro označování pracovních míst na pozemních komunikacích)*
- *TP č.133 (Zásady pro vodorovné dopravní značení na pozemních komunikacích)*

ŠIRŠÍ VZTAHY DETAILU "MLÝNSKÉ NÁVŘEŽÍ"
ÚPRAVA PŮVODNÍHO VÝKRESU OD DOKY

ZNAKOM s.r.o. – OLOMOUCKÁ 1177/178, 627 00 BRNO, IČO: 2626 4641, TEL.: +420 602 332 710, E-MAIL: ZNAKOM@ZNAKOM.CZ, WEB: WWW.ZNAKOM.CZ

Místo:	BRNO, ul. FRYČAJOVA	Číslo zak.:	26Z10208
Komunikace:	II/383, místní	Formát:	297x520
Staničení úseku:	–	Datum:	9/2026
Akce:	BRNO, UL. FRYČAJOVA - REKONSTRUKCE VODOVODU A KANALIZACE	Revize:	01
Obsah:	PŘECHODNÁ ÚPRAVA PROVOZU	Číslo přílohy:	03.b

SITUACE PŘECHODNÉHO DOPRAVNÍHO ZNAČENÍ

BRNO, UL. FRYČAJOVA - REKONSTRUKCE KANALIZACE A VODOVODU

OBJÍZDNÁ TRASA

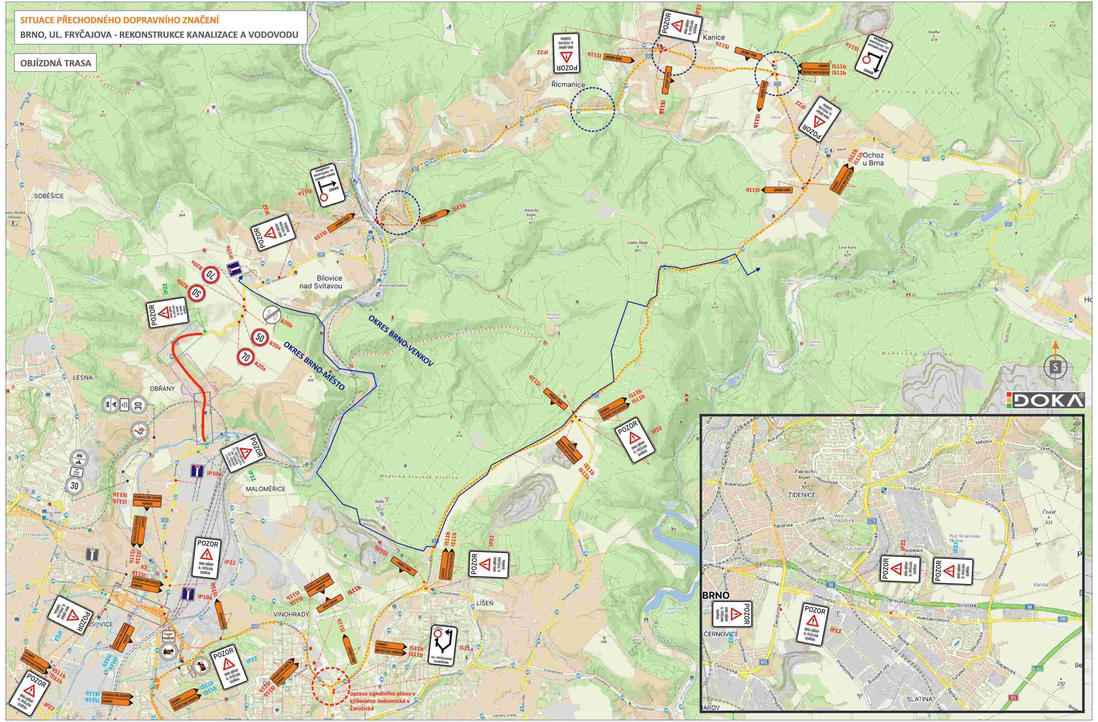

DETAIL

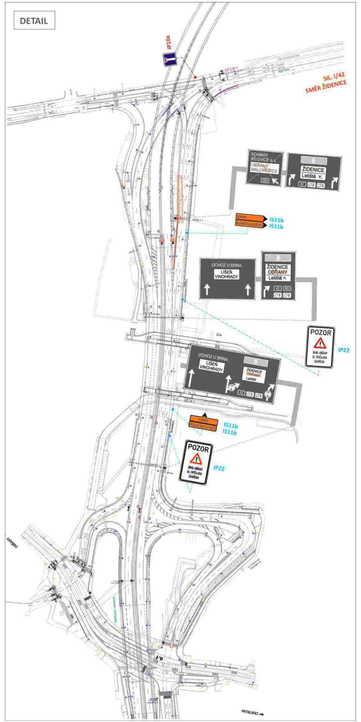

OPATŘENÍ OBEC BÍLOVICE N. SVITAVOU



OPATŘENÍ OBEC ŘÍCMANICE



OPATŘENÍ OBEC KANICE

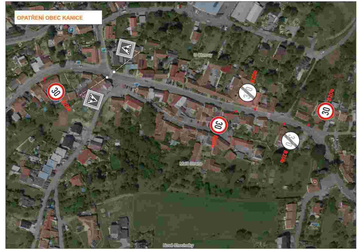

OPATŘENÍ KŘIŽOVATKA II/383 x II/373

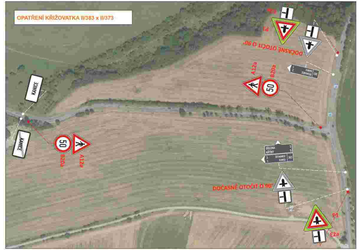

LEGENDA

- TRVALÉ SVISLÉ DOPRAVNÍ ZNAČENÍ
- PŘECHODNÉ SVISLÉ DOPRAVNÍ ZNAČENÍ - OSAZENO DLE TP 65 A 66
  STANOVÍ MMB OD
- PŘECHODNÉ SVISLÉ DOPRAVNÍ ZNAČENÍ - OSAZENO DLE TP 65 A 66
  STANOVÍ KÚ JMK OD
- PŘECHODNÉ SVISLÉ DOPRAVNÍ ZNAČENÍ
  OSAZENO 7 DNÍ PŘED REALIZACÍ
  STANOVÍ MMB OD
- ZÁBOR VE VOZOVCE
  V RÁMCI AKCE „BRNO, UL. FRYČAJOVA - REKONSTRUKCE KANALIZACE A VODOVODU"
- OBJÍZDNÁ TRASA

POZNÁMKA:
PŘECHODNÉ DOPRAVNÍ ZNAČENÍ BUDE OSAZENO DLE TP 65, 66 A 133.



POTVRZENÍ PLATNOSTI DOKUMENTACE:

DOKA

- Svislé dopravní značení
- Vodorovné dopravní značení
- Provizorní dopravní značení
- Projektování dopravního značení

ZODPOVĚDNÝ PROJEKTANT	
VYPRACOVAL	
KRESLIL	
KONTROLOVAL	

DOKA, s.r.o.
Ke Kaménce 1175, Hovorany, 620 00 Brno
IČ: 63471751, DIČ: CZ63471751
e-mail: info@doka60.cz
mob.: 603 881 900

KRAJ: JIHOMORAVSKÝ	OKRES: BRNO-MĚSTO	KÚ: OBŘANY
STAVBA:	BRNO, ul. Fryčajova Rekonstrukce vodovodu a kanalizace	
NÁZEV VÝKRESU:	SITUACE PŘECHODNÉHO DORPAVNÍHO ZNAČENÍ	

DATUM	10/2025
FORMÁT	4 x A4
MĚŘÍTKO	----------
ÚČEL	ROS
ARCHIVNÍ ČÍS.	2024145
ČÍS. SOUPRAVY	ČÍS. PŘÍLOHY: **03.f.**