

Z9/34. zasedání Zastupitelstva města Brna
konané dne 14.4.2026

Návrh nabytí spoluvlastnických podílů k pozemku p.č. 1757/3 a k části pozemku p.č. 1986 v k.ú. Obřany pro stavbu "Brno, MČ Obřany - ul. Hradiska a Mlýnské nábřeží, dostavba stokové sítě"

Anotace

V souvislosti se stavbou "Brno, MČ Obřany - ul. Hradiska a Mlýnské nábřeží, dostavba stokové sítě" je Zastupitelstvu města Brna předkládán návrh nabytí celkem id. 166/576 k pozemku p.č. 1757/3 o celkové rozloze 16 m² a návrh nabytí celkem id. 16/576 k pozemku p.č. 1986/2 o celkové rozloze 7 m², oba v k.ú. Obřany od subjektů. Celková kupní cena činí 8.170,00 Kč (1.700,- Kč/m²). U prodávajících, již jsou fyzickými osobami, není DPH uplatňováno.

Návrh usnesení

Zastupitelstvo města Brna

1. schvaluje

- nabytí spoluvlastnických podílů k pozemku p.č. 1757/3, ostatní plocha, ostatní komunikace o výměře 16 m² v k.ú. Obřany ze spoluvlastnictví osob:

- [REDACTED] (spoluvlastnický podíl ve výši id. 83/576)
- [REDACTED] (spoluvlastnický podíl ve výši id. 83/576)

- nabytí spoluvlastnických podílů k části pozemku p.č. 1986 zahrada o výměře 7 m² v k.ú. Obřany oddělené geometrickým plánem č. 1809-213/2022 a nově onačené jako p.č. 1986/2 v k.ú. Obřany ze spoluvlastnictví osob:

- [REDACTED] (spoluvlastnický podíl ve výši id. 8/576)
- [REDACTED] (spoluvlastnický podíl ve výši id. 8/576)

do vlastnictví statutárního města Brna za celkovou kupní cenu ve výši 8.170,- Kč a za podmínek uvedených v kupní smlouvě, která tvoří přílohu č. tohoto zápisu.

Stanoviska

Rada města Brna č. R9/165 na své schůzi konané dne 25.2.2026 materiál projednala pod bodem č. 167 a doporučila Zastupitelstvu města Brna ke schválení.

Podpis zpracovatele pro archivaci

Zpracovatel

Elektronicky podepsáno

Ing. Tomáš Pivec MBA

vedoucí odboru - Odbor investiční

17.3.2026 v 14:01

Garance správnosti, zákonnosti materiálu

Spolupodepisovatel

Elektronicky podepsáno

Mgr. Radek Řeřicha

vedoucí úseku - 4. úsek

18.3.2026 v 07:36

Obsah materiálu

Návrh usnesení	1 - 2
Obsah materiálu	3 - 3
Důvodová zpráva	4 - 5
Příloha (LV 325.pdf)	6 - 7
Příloha (LV 326 - 2025.pdf)	8 - 9
Příloha (katastrální mapa, ortototomapa. orientační snímek.pdf)	10 - 11
Příloha (M156-25_CN_komunikace_Obrany_ - [REDACTED].pdf)	12 - 12
Příloha k usnesení (KS_podíly [REDACTED] 091225 účet.pdf)	13 - 16
Příloha k usnesení (612553_GP_01809.pdf)	17 - 31

Důvodová zpráva

Statutární město Brno (dále jen „SMB“) je stavebníkem a investorem veřejně prospěšné stavby „Brno, MČ Obřany – ul. Hradiska a Mlýnské nábřeží, dostavba stokové sítě“ (dále jen „stavba“), která je součástí projektu „Dostavba kanalizace v Brně II.“ Na stavbu byl dne 16. 05. 2023 vydán Úřadem městské části města Brna, Brno – Maloměřice a Obřany, Úsekem investic, dopravy a vodního hospodářství Kolaudační souhlas, spis. zn.: UID/02441/23/ZAI, který nabyl účinnosti dne 16. 05. 2023.

Uvedenou stavbou je mimo jiné dotčen pozemek p.č. 1757/3 ostatní plocha, ostatní komunikace o výměře 16 m² v k.ú. Obřany. Pozemek je vedený na LV č. 326 mimo jiné ve spoluvlastnictví osob:

- paní [REDACTED] (spoluvlastnický podíl ve výši id. 83/576)
- pan [REDACTED] (spoluvlastnický podíl ve výši id. 83/576).

Na pozemku se nyní nachází veřejná zeleň a nově zrekonstruovaná stavba místní komunikace ve vlastnictví SMB.

Věcné břemeno ve prospěch nemovitosti neevidované v katastru váznuocí na pozemku dle listiny z pozemkové knihy může být odstraněno až po nabytí celého pozemku do vlastnictví SMB.

Dále je stavbou mimo jiné dotčena část pozemku p.č. 1986 zahrada o výměře 299 m² v k.ú. Obřany, dle geometrického plánu č. 1809-213/2022 nově označena jako pozemek p.č. 1986/2 ostatní plocha, ostatní komunikace, o výměře 7 m² v k.ú. Obřany. Pozemek je vedený na LV č. 325 mimo jiné ve spoluvlastnictví osob:

- paní [REDACTED] (spoluvlastnický podíl ve výši id. 8/576)
- pan [REDACTED] (spoluvlastnický podíl ve výši id. 8/576)

(dále jen „vlastníci“). Na pozemku se nyní nachází nově zrekonstruovaná stavba místní komunikace – betonový žlab ve vlastnictví SMB (dále jen „pozemky“).

S dalšími spoluvlastníky pozemků je jednáno samostatně.

Vlastníkům pozemků byla nabídnuta cena obvyklá dle vyjádření Majetkového odboru MMB ze dne 11. 11. 2025, která činí:

cena obvyklá pozemku p.č. 1757/3 o výměře 16 m ² z toho:	27.200,00 Kč, tj. 1.700,00 Kč/m ²
cena obvyklá pro id. 83/576 uvedeného pozemku	3.919,50 Kč
cena obvyklá pro id. 166/576 uvedeného pozemku	7.839,00 Kč
cena obvyklá pozemku p.č. 1986/2 o výměře 7 m ² z toho:	11.900,00 Kč, tj. 1.700,00 Kč/m ²
cena obvyklá pro id. 8/576 uvedeného pozemku	165,50 Kč
cena obvyklá pro id. 16/576 uvedeného pozemku	331,00 Kč
Celkem cena obvyklá pro id. 83/576 a id. 8/576	4.085,00 Kč
Celkem cena obvyklá pro id. 166/576 a id. 16/576	8.170,00 Kč

Návrh kupní smlouvy byl projednán se spoluvlastníky pozemků a ti s předkládaným návrhem kupní smlouvy souhlasí.

Veškeré náklady spojené s vkladem kupní smlouvy do katastru nemovitostí ponese SMB.

Odbor investiční MMB doporučuje kolektivním orgánům města Brna schválit předkládanou kupní smlouvu, neboť zaplacením kupní ceny budou veškeré závazky smluvních stran týkající se převážených podílů k pozemkům vypořádány a smluvní strany nebudou vůči sobě uplatňovat žádné další nároky či pohledávky.

Správu pozemku p.č. 1757/3 bude vykonávat společnost Brněnské komunikace, a.s. (místní komunikace) a MČ Brno – Maloměřice a Obřany (veřejná zeleň).

Správu pozemku p.č. 1986/2 bude vykonávat společnost Brněnské komunikace, a.s.

Akce je hrazena z rozpočtu kapitálových výdajů statutárního města Brna – ORJ 5600 §2212 pol. 6121, ORG 2708 - „Dostavba kanalizace v Brně II.“

Materiál byl projednán v Komisi majetkové RMB č. 66 dne 12.2.2026 ve znění předloženém Radě města Brna.

Hlasování: 10 - pro, 0 - proti, 0 - se zdržel
Usnesení bylo přijato

Mgr. Haluza	Josef	Ludmila Oulehlová	Jan Jedelský	Antonín Trčálek	Ing. Petr Havelka	Mgr. Ondřej Hýšek Ph.D.	Jitka Ivíčicová	JUDr. Marek	Michal	Roman Vašina	Ing. David Trllo	Mgr. Bc. Marek Viskot	Mgr. Marek Šlapal
pro		pro	pro	pro	pro	pro	omluvena	pro		nepřítomen	pro	pro	pro

Materiál byl projednán v Radě města Brna č. 165 dne 25.2.2026 pod bodem č. 167.

Schváleno jednomyslně 9 členy.

JUDr. Vaňková	Mgr. Černý	RNDr. Chvátal Ph.D.	JUDr. Kerndl	Ing. Podivinská	Bc. Aberl	Ing. arch. Bořecký	Bořecký	Ing. Kratochvíl	JUDr. Matonohová	JUDr. Oliva
--	pro	pro	pro	--	pro	pro	pro	pro	pro	pro

VÝPIS Z KATASTRU NEMOVITOSTÍ

prokazující stav evidovaný k datu 15.10.2025 09:55:02

Vyhотовeno bezúplatně dálkovým přístupem pro účel: Správa majetku, č.j.: * pro Statutární město Brno

Okres: CZ0642 Brno-město

Obec: 582786 Brno

Kat.území: 612553 Obřany

List vlastnictví: 325

V kat. území jsou pozemky vedeny v jedné číselné řadě

A Vlastník, jiný oprávněný	Identifikátor	Podíl
Vlastnické právo		
[REDACTED]	[REDACTED]	8/576
[REDACTED]	[REDACTED]	8/576
[REDACTED]	[REDACTED]	272/288
[REDACTED]	[REDACTED]	8/288

B Nemovitosti

Pozemky

Parcela	Výměra [m2]	Druh pozemku	Způsob využití	Způsob ochrany
1986	299	zahrada		zemědělský půdní fond

B1 Věcná práva sloužící ve prospěch nemovitostí v části B - Bez zápisu**C Věcná práva zatěžující nemovitosti v části B včetně souvisejících údajů - Bez zápisu****D Poznámky a další obdobné údaje - Bez zápisu****Plomby a upozornění - Bez zápisu****E Nabývací tituly a jiné podklady zápisu**

Listina

- o Smlouva o převodu nemovitosti RI 133/1979 kupní ze dne 15.10.1979, registrováno dne 1.11.1979
-čj 3RI 133/79.

POLVZ:46/1980

Z-2300046/1980-702

Pro: [REDACTED]

RČ/IČO: [REDACTED]

- o Rozhodnutí o dědictví D 593/1979 ze dne 28.2.1980, právní moc dne 27.3.1980
Státní notářství Brno-město - čj 3D 593/79.

POLVZ:141/1980

Z-2300141/1980-702

Pro: [REDACTED]

RČ/IČO: [REDACTED]

- o Usnesení soudu o schválení dědické dohody 60 D-606/2002 Městský soud v Brně ze dne 01.04.2003. Právní moc ke dni 01.05.2003.

Z-9230/2003-702

Pro: [REDACTED]

RČ/IČO: [REDACTED]

F Vztah bonitovaných půdně ekologických jednotek (BPEJ) k parcelám

Parcela	BPEJ	Výměra [m2]
1986	24089	62
	25600	237

VÝPIS Z KATASTRU NEMOVITOSTÍ
prokazující stav evidovaný k datu 15.10.2025 09:55:02

Okres: CZ0642 Brno-město

Obec: 582786 Brno

Kat.území: 612553 Obřany

List vlastnictví: 325

V kat. území jsou pozemky vedeny v jedné číselné řadě

Nemovitosti jsou v územním obvodu, ve kterém vykonává státní správu katastru nemovitostí ČR:
Katastrální úřad pro Jihomoravský kraj, Katastrální pracoviště Brno-město, kód: 702.

Vyhotovil:
Český úřad zeměměřický a katastrální - SCD

Vyhotoveno: 15.10.2025 10:32:31

Poučení: Údaje katastru lze užít pouze k účelům uvedeným v § 1 odst. 2 katastrálního zákona.
Osobní údaje získané z katastru lze zpracovávat pouze při splnění podmínek obecného nařízení
o ochraně osobních údajů. Podrobnosti viz <https://cuzk.gov.cz/>.

VÝPIS Z KATASTRU NEMOVITOSTÍ
prokazující stav evidovaný k datu 24.11.2025 14:35:02

Vyhotoveno bezúplatně dálkovým přístupem pro účel: Správa majetku, č.j.: * pro Statutární město Brno

Okres: CZ0642 Brno-město

Obec: 582786 Brno

Kat.území: 612553 Obřany

List vlastnictví: 326

V kat. území jsou pozemky vedeny v jedné číselné řadě

A Vlastník, jiný oprávněný	Identifikátor	Podíl
<i>Vlastnické právo</i>		
[redacted]	[redacted]	83/576
[redacted]	[redacted]	83/576
[redacted]	[redacted]	83/288
Česká republika	00000001-001	54/288
Statutární město Brno, Dominikánské náměstí 196/1, Brno-město, 60200 Brno	44992785	136/576
<i>Příslušnost hospodařit s majetkem státu</i>		
Úřad pro zastupování státu ve věcech majetkových, Rašínovo nábřeží 390/42, Nové Město, 12800 Praha 2	69797111	54/288

B Nemovitosti

Pozemky

Parcela	Výměra[m2]	Druh pozemku	Způsob využití	Způsob ochrany
1757/3	16	ostatní plocha	ostatní komunikace	

B1 Věcná práva sloužící ve prospěch nemovitostí v části B - Bez zápisu

C Věcná práva zatěžující nemovitosti v části B včetně souvisejících údajů

Typ vztahu

o **Věcné břemeno ve prospěch nemovitosti neevidované v katastru**

služebnost pro dočasné majitele domu č. pop. 196 a domu č. pop. 208

Povinnost k

Parcela: 1757/3

Listina Pozemková kniha vložka 725/.

POLVZ:40/1970

Z-2300040/1970-702

Pořadí k datu podle právní úpravy účinné v době vzniku práva

D Poznámky a další obdobné údaje

Typ vztahu

o **Změna výměr obnovou operátu**

Povinnost k

Parcela: 1757/3

Plomby a upozornění - Bez zápisu

E Nabývací tituly a jiné podklady zápisu

Listina

o **Rozhodnutí o dědictví D 593/1979 ze dne 28.2.1980, právní moc dne 27.3.1980**

Státní notářství Brno-město - čj 3D 593/79.

POLVZ:141/1980

Z-2300141/1980-702

Pro:

Nemovitosti jsou v územním obvodu, ve kterém vykonává státní správu katastru nemovitostí ČR



Katastrální úřad pro Jihomoravský kraj, Katastrální pracoviště Brno-město, kód: 702.

strana 1

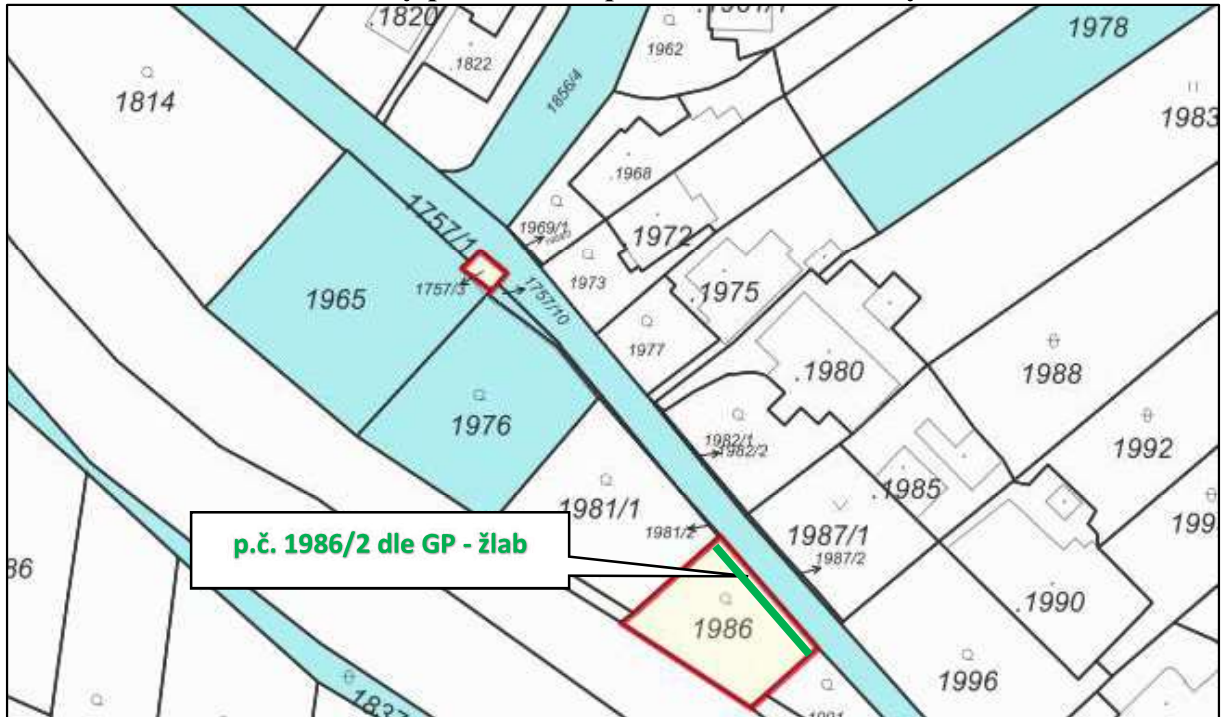
Pozemky p.č. 1757/3 a p.č. 1986 v k.ú. Obřany



Katastrální mapa

-  pozemky ve vlastnictví statutárního města Brna
-  pozemky ve spoluvlastnictví fyzických osob

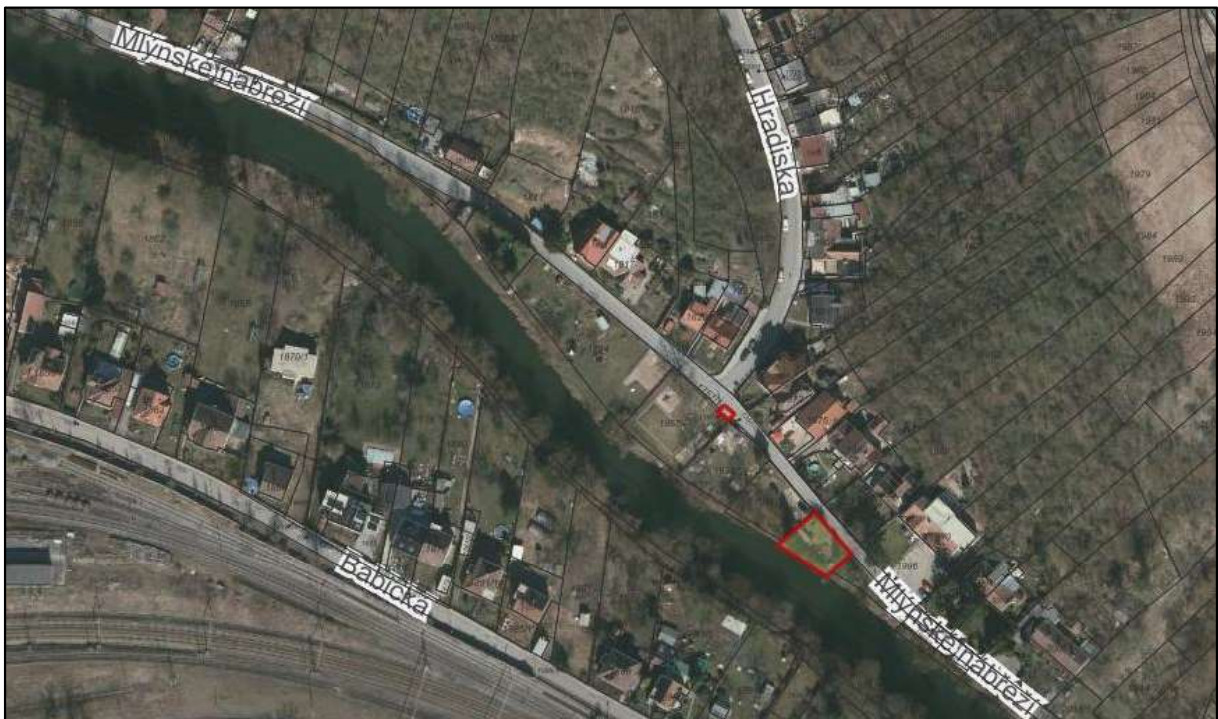

Ortofotomapa

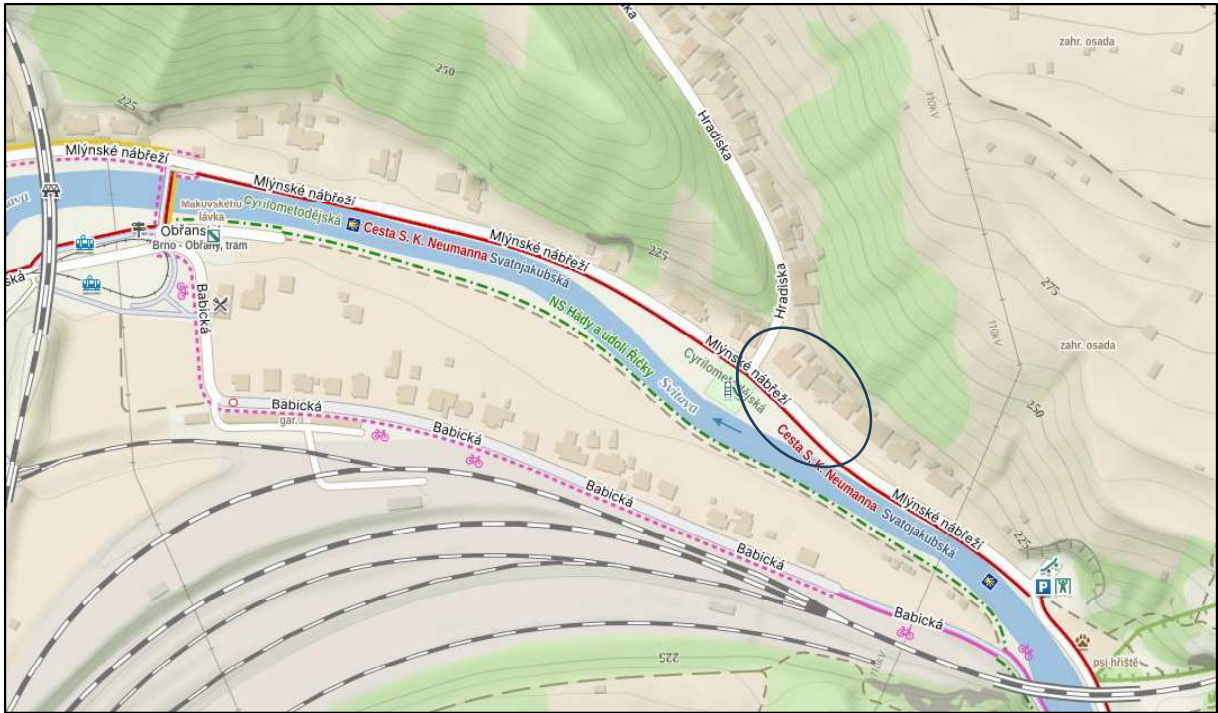

Orientační snímek

OCENĚNÍ NEMOVITÉHO MAJETKU

ODDĚLENÍ REALITNÍ EKONOMIKY

Návrh kupní ceny pozemku p.č. 1757/3 a části pozemku p.č. 1986 k.ú. Obřany

- zpracováno na žádost BKOM – [REDACTED]

Ocenění ke dni: 11.11.2025
 Navrhovatel: [REDACTED]
 Umístění: při ulici Mlýnské nábřeží
 Dispozice: výkup
 Dle KN: A) p.č. 1757/3 – ostatní plocha, ostatní komunikace – 16 m² – podíl 166/576
 B) p.č. 1986 – zahrada – část o výměře 7 m² – podíl 16/576
 Dle nového ÚP: stabilizovaná plocha – veřejná prostranství všeobecná
 Dle skutečnosti: pozemek komunikace – dostavba stokové sítě

Ocenění

Realizované prodeje pozemků určené k porovnání:

2025 ul. Hoštická, pozemek pěší komunikace	1 800 Kč/m ²
ul. Svratecká, cyklostezka a zeleň u cyklostezky	1 423 Kč/m ²
ul. Svratecká, pozemek pěší komunikace	1 900 Kč/m ²
ul. Dlouhé vrchy, silniční komunikace a zeleň, podíl 25 %	1 762 Kč/m ²
ul. Mlýnské nábřeží, pozemek místní komunikace, silnice – dostavba stokové sítě	1 650 Kč/m ²
2024 ul. Mlýnské nábřeží, pozemek místní komunikace, chodník – dostavba stokové sítě	1 220 Kč/m ²
ul. Mlýnské nábřeží, pozemek místní komunikace, silnice – dostavba stokové sítě	1 650 Kč/m ²
ul. Mlýnské nábřeží, pozemek místní komunikace, silnice – dostavba stokové sítě	1 220 Kč/m ²
ul. Kírkleho, pozemek místní komunikace, silnice	1 600 Kč/m ²
ul. Tuřanka, pozemek pěší komunikace (rekonstrukce kanalizace)	1 171 Kč/m ²

S ohledem na umístění, výměru pozemků a využití pozemků (komunikace) navrhuje jednotkovou kupní cenu ve výši 1 700 Kč/m².

Cena byla stanovena v souladu se zákonem č. 128/2000 Sb., o obcích (obecní zřízení), v platném znění, jako cena obvyklá, jejíž hodnota byla určena porovnáním v souladu s ustanovením § 2 odst. 1 zákona č. 151/1997 Sb., o oceňování majetku a o změně některých zákonů (zákon o oceňování majetku), a činí:

Cena obvyklá

Jednotková kupní cena	1 700 Kč/m ²
A) Kupní cena při výměře 16 m² × 1 700 Kč/m² =	27 200 Kč
Podíl id. 166/576	7 839 Kč
B) Kupní cena při výměře 7 m² × 1 700 Kč/m² =	11 900 Kč
Podíl id. 16/576	331 Kč

Cena obvyklá je cenou konečnou, tedy včetně případné DPH.

KUPNÍ SMLOUVA

uzavřená dle ustanovení § 2079 a násl. zákona č. 89/2012 Sb., občanského zákoníku, ve znění pozdějších předpisů, níže uvedeného dne, měsíce a roku mezi smluvními stranami:

bytem

bankovní spojení:

bytem ul.

bankovní spojení:

na straně jedné jako prodávající (dále společně jen „prodávající“)

a

Statutární město Brno

se sídlem Dominikánské náměstí 196/1, Brno – město, 602 00 Brno

zastoupené JUDr. Markétou Vaňkovou, primátorkou města Brna

k podpisu smlouvy pověřen Ing. Tomáš Pivec, MBA, vedoucí Odboru investičního Magistrátu města Brna

IČO: 449 92 785

DIČ: CZ44992785

bankovní spojení: Česká spořitelna, a.s.

číslo účtu: 111246222/0800

na straně druhé jako kupující (dále jen „kupující“)

I.

1. Proávající prohlašují, že jsou podílovými spoluvlastníky pozemku p. č. 1757/3 o výměře 16 m², ostaní plocha, ostatní komunikace, v katastrálním území Obřany, zapsaného u Katastrálního úřadu pro Jihomoravský kraj, Katastrální pracoviště Brno – město na listu vlastnictví č. 326 pro katastrální území Obřany, obec Brno, přičemž velikost jejich spoluvlastnického podílu na pozemku činí id. 83/576 pro každého.

2. Na pozemku p. č. 1757/3 v k.ú. Obřany vázne věcné břemeno ve prospěch nemovitosti neevidované v katastru – služebnost pro dočasné majitele domu č. pop. 196 a domu č. p. 208 na základě Pozemkové knihy vložka 725.

II.

1. Proávající prohlašují, že jsou podílovými spoluvlastníky pozemku p. č. 1986 o výměře 299 m², zahrada, v katastrálním území Obřany, zapsaného u Katastrálního úřadu pro Jihomoravský kraj, Katastrální pracoviště Brno – město na listu vlastnictví č. 325 pro katastrální území Obřany, obec Brno, přičemž velikost jejich spoluvlastnického podílu na pozemku činí id. 8/576 pro každého.

2. Geometrickým plánem č. 1809-213/2022 byla z pozemku p. č. 1986 oddělena část o výměře 7 m² a byla nově označena jako pozemek p. č. 1986/2 v katastrálním území Obřany. Geometrický plán č. 1809-213/2022 je přílohou a nedílnou součástí této smlouvy.

III.

1. Prodávající touto kupní smlouvou prodávají kupujícímu své spoluvlastnické podíly ve výši id. 83/576 pro každého na pozemku p. č. 1757/3 v k.ú. Obřany a své spoluvlastnické podíly ve výši id. 8/576 pro každého na nově vzniklém pozemku p. č. 1986/2 v k.ú. Obřany (dále společně jen „podíly na pozemcích“), a to včetně všech součástí a příslušenství, a kupující tyto podíly na pozemcích kupuje a přijímá do svého vlastnictví za dohodnutou kupní cenu ve výši 8.170 Kč (slovy: osmtisícjednostosedmdesát korun českých).

2. Smluvní strany se dohodly, že kupující zaplatí prodávajícím kupní cenu takto:

- paní ██████████ částku ve výši 4.085 Kč (slovy: čtyřtisíceosmdesátpět korun českých);
- panu ██████████ částku ve výši 4.085 Kč (slovy: čtyřtisíceosmdesátpět korun českých);

převodem na jejich bankovní účty uvedené v záhlaví této smlouvy, a to do 60 dnů ode dne, kdy bude kupujícímu doručeno vyrozumění katastrálního úřadu o tom, že vklad vlastnického práva dle této smlouvy byl proveden.

3. Smluvní strany se dohodly, že zaplacením kupní ceny jsou veškeré závazky smluvních stran týkající se podílů na pozemcích převáděných touto smlouvou vypořádány a smluvní strany nemají vůči sobě žádné další nároky či pohledávky.

IV.

1. Předmětné podíly na pozemcích jsou vykupovány pro stavbu „Brno, MČ Obřany – ul. Hradiska a Mlýnské nábřeží, dostavba stokové sítě“ v rámci realizace investice „Dostavba kanalizace v Brně II.“.

2. Předmětné podíly na pozemcích byly popsány a oceněny Oddělením realitní ekonomiky Majetkového odboru Magistrátu města Brna č. M156/25 ke dni 11. 11. 2025.

V.

1. Prodávající výslovně prohlašují, že jejich vlastnické právo k podílům na pozemcích není soudně či jinak právně napadeno či zpochybněno, že nejsou omezeni v disponování s těmito podíly na pozemcích a že na těchto podílech na pozemcích neváznou žádné faktické ani právní vady, zejména zástavní právo, nájemní právo, věcné břemeno, předkupní právo s účinky věcného práva, dluhy, daňové nedoplatky a další práva třetích osob, vyjma věcného břemene uvedeného v článku I. odst. 2 této smlouvy.

2. Prodávající dále prohlašují, že ke dni podpisu této kupní smlouvy není proti žádnému z nich vedeno insolvenční či exekuční řízení ani výkon rozhodnutí a zároveň není proti žádnému z nich podán návrh na zahájení insolvenčního řízení, na nařízení exekuce nebo výkonu rozhodnutí, ani neexistuje žádný titul vydaný v soudním, správním, daňovém, rozhodčím či obdobném řízení, na základě kterého by mohl být takový návrh podán.

3. Prodávající se zavazují, že ke dni podání návrhu na vklad vlastnického práva k převáděným podílům na pozemcích do katastru nemovitostí budou tyto podíly prosty všech práv třetích osob a že tomu tak bude až do převodu vlastnického práva k těmto podílům na kupujícího.

4. Jestliže se ukáže, že výše uvedená tvrzení nejsou pravdivá, má kupující právo od této smlouvy odstoupit a zároveň má nárok na náhradu veškeré škody, která mu v důsledku jejich nepravdivosti vznikla, přičemž tyto nároky lze uplatnit samostatně, tj. nezávisle na sobě.

Odstoupením se smlouva ruší od samého počátku a smluvní strany jsou si povinny vrátit dosud poskytnutá plnění.

5. Prodávající seznámil kupujícího s právním i faktickým stavem pozemků, k nimž jsou převáděny spoluvlastnické podíly a kupující potvrzuje, že si tyto pozemky prohlédl na místě samém a přejímá podíly na pozemcích dle této smlouvy ve stavu, v jakém se nachází ke dni uzavření této kupní smlouvy.

VI.

1. Vlastnické právo k podílům na pozemcích uvedených v článku I. a II. této smlouvy se převádí k okamžiku doručení návrhu na vklad vlastnického práva do katastru nemovitostí příslušnému katastrálnímu úřadu, pokud bude pravomocně rozhodnuto o povolení vkladu.

2. Smluvní strany se dohodly, že návrh na vklad vlastnického práva k převáděným podílům na pozemcích do katastru nemovitostí podá kupující a současně uhradí správní poplatek s tímto vkladem spojený.

3. Pro případ, že dojde k přerušení vkladového řízení katastrálním úřadem, se smluvní strany zavazují, že si navzájem poskytnou veškerou součinnost nezbytnou k realizaci vkladu vlastnického práva z této smlouvy do katastru nemovitostí.

4. Nebude-li na základě této smlouvy vklad vlastnického práva do katastru nemovitostí z jakéhokoliv důvodu povolen, zavazují se prodávající, že s kupujícím uzavřou novou kupní smlouvu, jejímž obsahem bude převod vlastnického práva k podílům na pozemcích uvedených v článku I. a II. této smlouvy za kupní cenu uvedenou v článku III. odst. 1 této smlouvy, a to nejpozději do 3 (tří) měsíců ode dne pravomocného zamítnutí vkladu vlastnického práva katastrálním úřadem, a v případě, že bude nutné smlouvu znovu projednat kolektivními orgány města Brna, nejpozději do 6 (šesti) měsíců ode dne pravomocného zamítnutí vkladu vlastnického práva do katastru nemovitostí.

VII.

1. Smluvní strany prohlašují, že tato kupní smlouva byla sepsána na základě jejich pravé a svobodné vůle, vážně a srozumitelně a na důkaz shody vůle s jejím obsahem připojují své podpisy. Na jednom vyhotovení této smlouvy jsou podpis prodávajících úředně ověřeni.

2. Smluvní strany se dohodly, že tato smlouva je uzavřena ke dni podpisu té smluvní strany, která tuto smlouvu podepíše později.

3. Tato smlouva je vyhotovena v 5 (pěti) stejnopisech s platností originálů, z nichž každý z prodávajících obdrží jedno vyhotovení, kupující dvě vyhotovení a jedno vyhotovení je určeno pro účely vkladového řízení katastru nemovitostí.

4. Právní vztahy ve smlouvě výslovně neupravené se řídí příslušnými ustanoveními zákona č. 89/2012 Sb., občanského zákoníku.

5. Prodávající prohlašují, že při podpisu této smlouvy nejednají v rámci podnikatelské činnosti, a tato smlouva tedy dle ustanovení § 3 odst. 2 písm. a) zákona č. 340/2015 Sb., o zvláštních podmínkách účinnosti některých smluv, uveřejňování těchto smluv a o registru smluv (zákon o registru smluv), ve znění pozdějších předpisů, nepodléhá zveřejnění v registru smluv.

6. Statutární město Brno je při nakládání s veřejnými prostředky povinno dodržovat ustanovení zákona č. 106/1999 Sb., o svobodném přístupu k informacím, ve znění pozdějších předpisů (zejména § 9 odstavce 2 tohoto zákona).

7. [redacted] a [redacted] jako účastníci smluvního vztahu dle této smlouvy tímto potvrzují, že byli v okamžiku získání osobních údajů statutárním městem Brnem seznámeni s informacemi o zpracování osobních údajů pro účely splnění práv a povinností dle této smlouvy. Bližší informace o zpracování osobních údajů poskytuje statutární město Brno na svých internetových stránkách www.brno.cz/w/gdpr.

Doložka

Tato smlouva byla schválena Zastupitelstvem města Brna na zasedání č. Z9/ dne .

Kupující:

Prodávající:

V Brně dne:

V dne

.....

[redacted]

V dne

.....
za statutární město Brno
Ing. Tomáš Pivec, MBA
vedoucí Odboru investičního MMB

.....

[redacted]

VÝKAZ DOSAVADNÍHO A NOVÉHO STAVU ÚDAJŮ KATASTRU NEMOVITOSTÍ

Dosavadní stav				Nový stav																					
Označení pozemku parc. číslem	Výměra parcely		Druh pozemku	Označení pozemku parc. číslem	Výměra parcely		Druh pozemku	Typ stavby	Zpús. určení výměr	Porovnání se stavem evidence právních vztahů															
	ha	m ²	Způsob využití		ha	m ²	Způsob využití	Způsob využití		Díl přechází z pozemku označeného v		Číslo listu vlastnictví	Výměra dílu		Označení dílu										
										katastru nemovitostí	dřívější poz. evidenci		ha	m ²											
34/1	19	87	ostat. pl. ostat. komunikace	34/1	17	90	ostat. pl. ostat. komunikace		0	34/1	10001	16	91	a											
			35				10001								17	99	d								
			34/3				10001									13									
			34/4				10001									15									
			34/5				10001									3									
			34/6				10001									41									
			34/7				10001									72									
			34/8				10001									11									
			34/9				10001									79									
35	4	25	travní p.	35	3	88	ostat. pl. zeleň		0	34/1	10001		62	b											
							35								10001	3	26	c							
												3	88												
36/2		31	vodní pl. tok přirozený	36/2		31	vodní pl. tok přirozený		2	36/2	10001			31											
36/10	1	14	21	36/10	1	14	vodní pl. tok přirozený		0	36/10	4	1	14	19											
							36/13								2	ostat. pl. ostat. komunikace	2	36/10	4		2				
39/1	6	13	zast. pl.	39/1	5	86	zast. pl.		2	39/1	2038		5	86											
							39/3								27	ostat. pl. ostat. komunikace	2	39/1	2038		27				
1757/1	45	72	ostat. pl. ostat. komunikace	1757/1	40	07	ostat. pl. ostat. komunikace		0	36/2	10001		1	b1											
							1757/1								10001	39	36	e							
							1758								10001		8	k+f							
							1759								10001		12	l							
							1760								10001		6	m							
							1763								10001		3	n							
							1805/2								10001		4	q							
							1812/2								10001		10	c1							
							1965								10001		5	f1							
							2009								10001		12	l1							
							2019								10001		10	n1							
																	40	07							
							1757/1								10001		5								
							1757/1								10001		7								
							1757/1								10001		5	10							
							1805/2								10001		18	o+r							
															*)		5	28							
1757/1	10001		51																						
1757/1	10001		21																						
1757/1	10001		22																						
1757/3		16	ostat. pl. ostat. komunikace	1757/3		10	ostat. pl. ostat. komunikace		2	1757/3	326		10												
							1757/9								6	ostat. pl. ostat. komunikace	2	1757/3	326		6				
1758	2	79	travní p.	1758	6	31	ostat. pl. zeleň		0	1757/1	10001		9	g											

GEOMETRICKÝ PLÁN pro rozdělení pozemku změnu hranice pozemku	Geometrický plán ověřil úředně oprávněný zeměměřický inženýr		Stejnopis ověřil úředně oprávněný zeměměřický inženýr:	
	Jméno, příjmení:		Jméno, příjmení:	
	Číslo položky seznamu úředně oprávněných zeměměřických inženýrů	1500/96	Číslo položky seznamu úředně oprávněných zeměměřických inženýrů	
	Dne: 23.3.2023	Číslo: 213/2022	Dne:	Číslo:
	Nálezitostmi a přesností odpovídá právním předpisům.		Tento stejnopis odpovídá geometrickému plánu v elektronické podobě uloženému v dokumentaci katastrálního úřadu.	
Vyhotovitel: G.K.S. spol. s r.o. Jeronýmova 1783/8 61800 Brno	Katastrální úřad souhlasí s očíslováním parcel.		Ověření stejnopisu geometrického plánu v listinné podobě.	
Číslo plánu: 1809-213/2022	Petr Doležal			
Okres: Brno-město	KÚ pro Jihomoravský kraj			
Obec: Brno	KP Brno-město			
Kat. území: Obřany	PGP-563/2023-702			
Mapový list: DKM	2023.03.30 07:42:36 +02'00'			
Dosavadním vlastníkům pozemků byla poskytnuta možnost seznámit se v terénu s průběhem navrhovaných nových hranic, které byly označeny předepsaným způsobem.				

VÝKAZ DOSAVADNÍHO A NOVÉHO STAVU ÚDAJŮ KATASTRU NEMOVITOSTÍ

Dosavadní stav				Nový stav												
Označení pozemku parc. číslem	Výměra parcely		Druh pozemku	Označení pozemku parc. číslem	Výměra parcely		Druh pozemku	Typ stavby	Způs. určení výměr	Porovnání se stavem evidence právních vztahů						
	ha	m ²	Způsob využití		ha	m ²	Způsob využití	Způsob využití		Díl přechází z pozemku označeného v		Číslo listu vlastnictví	Výměra dílu		Označení dílu	
										katastru nemovitosti	dřívější poz. evidenci		ha	m ²		
										1758		10001		2	71	h
										1759		10001		2	00	i
										1760		10001		1	51	j
														6	31	
1759	2	12	ostat. pl. ostat. komunikace	zaniká												
1760	1	57	travní p.	zaniká												
1763	1	35	ostat. pl. manipulační pl.	1763	1	32	ostat. pl. manipulační pl.		2	1763		10001		1	32	
1764	2	33	travní p.	1764/1	1	74	travní p.		2	1764		203		1	74	
				1764/2		59	ostat. komunikace		2	1764		203			59	
1766	1	17	19	zahrada	1766/1	1	17	00	2	1766		1630	1	17	00	
					1766/2		19	ostat. pl. ostat. komunikace	2	1766		1630			19	
1771/1	2	33	zahrada	1771/1	2	27	zahrada		2	1771/1		2017		2	27	
				1771/3		6	ostat. pl. ostat. komunikace		2	1771/1		2017			6	
1792/6		94	zahrada	1792/6		93	zahrada		0	1792/6		233			93	
				1792/10		8	ostat. pl. ostat. komunikace		2	1792/6		233			1	s
										1792/8		233			3	t
										1792/9		233			3	u
												*)			7	
1792/8		87	zahrada	1792/8		84	zahrada		0	1792/8		233			84	
1792/9		51	zahrada	1792/9		48	zahrada		0	1792/9		233			48	
1799		99	zahrada	1799/3		93	zahrada		0	1799		86			93	
				1799/4		6	ostat. pl. ostat. komunikace		2	1799		86			6	
1805/2		22	travní p.	zaniká												
1807/1	2	07	zahrada	1807/1	2	00	zahrada		2	1807/1		1242		2	00	
				1807/13		14	ostat. pl. ostat. komunikace		2	1807/1		1242			6	v
										1807/2		1242			7	w
												*)			13	
1807/2	1	88	zahrada	1807/2	1	81	zahrada		2	1807/2		1242		1	81	
1807/3	1	77	zahrada	1807/3	1	72	zahrada		2	1807/3		593		1	72	
				1807/14		18	ostat. pl. ostat. komunikace		2	1807/3		593			5	x
										1807/4		593			4	y

VÝKAZ DOSAVADNÍHO A NOVÉHO STAVU ÚDAJŮ KATASTRU NEMOVITOSTÍ

Dosavadní stav				Nový stav													
Označení pozemku parc. číslem	Výměra parcely		Druh pozemku	Označení pozemku parc. číslem	Výměra parcely		Druh pozemku	Typ stavby	Způsob využití	Způsob určení výměr	Porovnání se stavem evidence právních vztahů						
	ha	m ²	Způsob využití		ha	m ²	Způsob využití	Způsob využití			Díl přechází z pozemku označeného v		Číslo listu vlastnictví	Výměra dílu		Označení dílu	
											katastru nemovitostí	dřívější poz. evidenci		ha	m ²		
											1807/5		593			5	z
											1807/6		593			3	a1
													*)			17	
1807/4	1	69	zahrada	1807/4	1	65	zahrada			2	1807/4		593	1	65		
1807/5	1	83	zahrada	1807/5	1	77	zahrada			2	1807/5		593	1	77		
1807/6	1	74	zahrada	1807/6	1	71	zahrada			2	1807/6		593	1	71		
1812/1	3	29	orná půda	1812/1	3	24	orná půda			2	1812/1		2519	3	24		
				1812/4		5	ostat. pl. ostat.komunikace			2	1812/1		2519			5	
1812/2		46	orná půda	1812/2		36	orná půda			2	1812/2		10001			36	
1818/1	4	02	zahrada	1818/1	3	89	zahrada			2	1818/1		2561	3	89		
				1818/3		13	ostat. pl. ostat.komunikace			2	1818/1		2561			13	
1820	4	13	zast. pl.	1820/1	4	05	zast. pl.	č.p. 169 rod.dům		2	1820		662	4	05		
				1820/2		8	ostat. pl. ostat.komunikace			2	1820		662			8	
1822	1	35	zast. pl.	1822	1	34	zast. pl.	č.p. 175 rod.dům		2	1822		587	1	34		
1823	4	82	zahrada	1823/1	4	76	zahrada			2	1823		587	4	76		
				1823/2		7	ostat. pl. ostat.komunikace			2	1822		587			1	d1
											1823		587			6	e1
																7	
1965	7	47	ostat. pl. sport. a rekr. pl.	1965	7	53	ostat. pl. sport.a rekr.pl.			2	1757/1		10001			11	g1
											1965		10001			7	p1
																7	
1969	1	64	zahrada	1969/1	1	62	zahrada			2	1969		972	1	62		
				1969/2		2	ostat. pl. ostat.komunikace			2	1969		972			2	
1973	1	37	zahrada	1973/1	1	32	zahrada			2	1973		1088	1	32		
				1973/2		5	ostat. pl. ostat.komunikace			2	1973		1088			5	
1975	3	48	zast. pl.	1975	3	48	zast. pl.	č.p. 202 rod.dům		0	1975		1204	3	48		
1977	1	32	zahrada	1977/1	1	29	zahrada			2	1977		1204	1	29		
				1977/2		3	ostat. pl. ostat.komunikace			0	1975		1204		0,34		i1
											1977		1204			3	h1
																3	
1980	4	01	zast. pl.	1980	4	01	zast. pl.	č.p. 196 rod.dům		0	1980		1066	4	01		
1981	4	44	zahrada	1981/1	4	43	zahrada			2	1981		1066	4	43		

VÝKAZ DOSAVADNÍHO A NOVÉHO STAVU ÚDAJŮ KATASTRU NEMOVITOSTÍ

Dosavadní stav				Nový stav													
Označení pozemku parc. číslem	Výměra parcely		Druh pozemku	Označení pozemku parc. číslem	Výměra parcely		Druh pozemku	Typ stavby	Zpús. určení výměr	Porovnání se stavem evidence právních vztahů							
	ha	m ²	Způsob využití		ha	m ²	Způsob využití	Způsob využití		Díl přechází z pozemku označeného v		Číslo listu vlastnictví	Výměra dílu		Označení dílu		
										katastru nemovitostí	dřívější poz. evidenci		ha	m ²			
1982	2	49	zahrada	1981/2	2	1	ostat. pl. ostat.komunikace		2	1981		1066			1		
				1982/1		43	zahrada			2	1982		1066		2	43	
				1982/2		6	ostat. pl. ostat.komunikace			0	1980		1066			0.42	j1
1986	2	99	zahrada	1986/1	2	92	zahrada		2	1986		325		2	92		
				1986/2		7	ostat. pl. ostat.komunikace			2	1986		325			7	
				1987/1		3	ostat. pl. zeleň			2	1987		322		3	06	
1987	3	15	zahrada	1987/2	3	8	ostat. pl. ostat.komunikace		2	1987		322			8		
				1991/1		1	81			zahrada	2	1991		1643		1	81
1991	1	91	zahrada	1991/2	1	10	ostat. pl. ostat.komunikace		2	1991		1643			10		
				1996/1		5	33			zahrada	2	1996		1643		5	33
1996	5	48	zahrada	1996/2	5	16	ostat. pl. ostat.komunikace		2	1996		1643			16		
				1998/1			48			zahrada	2	1998		2262			48
1998		62	zahrada	1998/2		14	ostat. pl. ostat.komunikace		2	1998		2262			14		
				1999/1		2	62			zahrada	2	1999		2262		2	62
1999	2	66	zahrada	1999/2	2	4	ostat. pl. ostat.komunikace		2	1999		2262			4		
				2004/1		2	47			zahrada	2	2004		256		2	47
2004	2	49	zahrada	2004/2	2	2	ostat. pl. ostat.komunikace		2	2004		256			2		
				2009		1	62			travní p.	2	2009		10001		1	50
2009	1	62	travní p.	2019	5	55	ostat. pl. zeleň	2019		10001			4	06	o1		
2019	4	16	ostat. pl. neplodná půda	zaniká													
	4	04	21			4	04	21									

* Rozdíl -1 m2 vzniklý zaokrouhlením nových výměr (bod 14.7b přílohy vyhlášky č. 357/2013 Sb.)

Výkaz údajů o bonitovaných půdně ekologických jednotkách (BPEJ) k parcelám nového stavu

Parcelní číslo podle		Kód BPEJ	Výměra		BPEJ na dílu parcely	Parcelní číslo podle		Kód BPEJ	Výměra		BPEJ na dílu parcely
katastru nemovitostí	zjednodušené evidence		ha	m 2		katastru nemovitostí	zjednodušené evidence		ha	m 2	
34/8		20810		11		1812/1		24089	1	39	
1764/1		22511		14				25600	1	85	
		25600		60		1812/2		24089		27	
1766/1		22511	26	41				25600		9	
		23254	9	87		1818/1		24089	3	89	
		24068		74		1823/1		24089	4	76	
		24089	79	98		1969/1		24089	1	62	
1771/1		22511	2	27		1973/1		24089	1	32	
1792/6		22511		93		1977/1		24089	1	29	
1792/8		22511		84		1981/1		24089		69	
1792/9		22511		48				25600	3	74	
1799/3		22511		93		1982/1		24089	2	43	
1807/1		22511	1	77		1986/1		24089		55	
		24089		23				25600	2	37	
1807/2		22511		90		1991/1		24089		62	
		24089		91				25600	1	19	
1807/3		22511		6		1996/1		24089	5	33	
		24089	1	66		1998/1		24089		26	
1807/4		24089	1	65				25600		22	
1807/5		24089	1	77		1999/1		24089	2	62	
1807/6		24089	1	71		2004/1		24089	2	47	

Seznam souřadnic (S-JTSK):

Souřadnice pro zápis do KN

Číslo bodu	Y	X	kk	Poznámka
80-1	594117.22	1157550.67	3	barva
425-4	594700.22	1157354.67	3	barva
515-197	594705.84	1157363.47	3	barva
515-198	594705.81	1157362.26	3	barva
515-199	594675.99	1157363.85	3	barva
515-200	594676.07	1157364.98	3	
515-201	594672.68	1157365.19	3	
515-202	594663.06	1157367.57	3	zídka
515-204	594636.01	1157375.22	3	plot
656-3	594679.42	1157355.84	3	obrubník
656-27	594679.38	1157355.39	3	barva
656-28	594672.66	1157356.00	3	barva
671-1072	594009.12	1157637.02	3	barva
671-1101	594014.59	1157663.72	3	bet.žlab
671-1104	594025.91	1157653.69	3	bet.žlab
671-1107	594053.81	1157637.40	3	barva
671-1111	594071.63	1157626.40	3	barva
730-5	594185.66	1157514.02	3	barva
730-7	594094.74	1157579.98	3	barva
730-8	594092.22	1157577.58	3	barva
730-9	594181.04	1157506.52	3	bet.žlab
766-1	594494.78	1157376.18	3	zeď
766-2	594502.85	1157374.35	3	zeď
917-262	594645.96	1157363.97	3	plot
930-176	594159.54	1157523.00	3	zídka
930-795	594693.19	1157354.91	3	plot
930-2989	594211.71	1157490.61	3	barva
930-2997	594169.77	1157513.69	3	bet.žlab
930-3010	594110.37	1157564.19	3	zídka
930-3110	594090.81	1157582.99	3	barva
930-3112	594108.55	1157537.22	3	barva
930-3120	594095.77	1157566.92	3	podezdivka plotu
930-3224	594246.57	1157465.91	3	barva
930-3225	594246.24	1157464.71	3	barva
930-3226	594226.50	1157475.33	3	barva
930-3232	594203.44	1157487.55	3	kolík
930-4734	594315.91	1157438.89	3	plot
930-5051	594663.44	1157358.01	3	barva
940-842	594715.87	1157353.61	6	barva
940-1040	594603.89	1157365.21	6	barva
940-1072	594587.59	1157365.48	6	barva
940-1105	594573.69	1157375.80	6	obrubník
940-1139	594562.54	1157376.03	6	obrubník
940-1145	594561.36	1157365.49	6	barva
940-1261	594068.87	1157598.24	6	barva
967-19	594004.09	1157671.94	3	bet.žlab
967-28	594046.75	1157631.03	3	bet.žlab
967-32	594056.12	1157613.11	3	plot
967-33	594059.86	1157616.01	3	barva
967-36	594065.49	1157609.76	3	bet.žlab
967-132	594030.41	1157616.84	3	barva
967-137	594043.63	1157627.86	3	barva
967-160	594023.37	1157650.23	3	barva
967-162	594011.15	1157660.20	3	barva
967-167	593998.72	1157647.34	3	zeď
967-209	594000.25	1157668.80	3	plot
968-6	594076.63	1157588.95	3	barva
968-8	594088.68	1157580.60	3	barva
968-9	594088.57	1157574.44	3	plot
968-151	594074.31	1157586.94	3	barva
968-175	594058.08	1157590.02	3	barva
968-228	594083.81	1157579.54	3	plot
975-59	594606.78	1157364.98	3	barva
975-65	594557.51	1157367.35	3	zeď
977-11	594398.73	1157410.00	3	plot
977-13	594407.77	1157406.78	3	plot
981-23	594155.59	1157518.40	3	plot
981-26	594174.43	1157503.80	3	barva
982-19	594409.26	1157411.21	3	barva
982-20	594410.28	1157414.60	3	barva
982-36	594457.81	1157394.79	3	barva
982-37	594459.12	1157399.20	3	barva
982-43	594478.98	1157382.48	3	plot
982-47	594486.01	1157385.17	3	obrubník
982-78	594408.20	1157406.64	3	zídka
982-79	594458.40	1157389.66	3	plot
994-155	594096.40	1157543.85	3	barva
994-183	594140.46	1157531.12	3	plot
994-192	594106.37	1157559.71	3	barva
1018-6	594227.36	1157482.37	3	barva
1018-39	594284.01	1157449.93	3	plot
1804-1	594275.91	1157452.86	3	obrubník
1804-6	594266.61	1157457.34	3	obrubník
1806-9	594196.66	1157491.11	3	obrubník
1	594715.78	1157354.47	3	obrubník
2	594700.72	1157355.44	3	obrubník
3	594699.79	1157355.54	3	obrubník
4	594699.77	1157354.69	3	obrubník
5	594695.12	1157354.85	3	obrubník
6	594695.06	1157355.80	3	obrubník

Seznam souřadnic (S-JTSK):

Souřadnice pro zápis do KN

Číslo bodu	Y	X	kk	Poznámka
7	594679.59	1157356.80	3	obrubačník
8	594705.83	1157363.07	3	obrubačník
9	594696.09	1157363.67	3	obrubačník
10	594676.06	1157364.80	3	obrubačník
11	594675.00	1157355.79	3	zídka
12	594674.98	1157356.25	3	zídka
13	594674.43	1157357.24	3	obrubačník
14	594674.55	1157356.27	3	zídka
15	594667.83	1157358.39	3	obrubačník
16	594662.97	1157359.53	3	obrubačník
17	594656.99	1157361.51	3	obrubačník
18	594656.66	1157360.32	3	zídka
19	594642.96	1157365.94	3	obrubačník
20	594639.21	1157367.11	3	obrubačník
21	594635.27	1157368.16	3	obrubačník
22	594632.32	1157368.76	3	obrubačník
23	594627.33	1157369.17	3	obrubačník
24	594608.29	1157369.30	3	obrubačník
25	594607.63	1157368.84	3	obrubačník
26	594607.12	1157368.42	3	obrubačník
27	594606.93	1157368.06	3	obrubačník
28	594670.54	1157365.72	3	obrubačník
29	594670.35	1157364.42	3	obrubačník
30	594670.25	1157364.03	3	obrubačník
31	594665.21	1157364.99	3	obrubačník
32	594661.21	1157366.11	3	obrubačník
33	594658.70	1157368.63	3	plot
34	594640.45	1157374.32	3	plot
35	594640.10	1157372.83	3	obrubačník
36	594638.24	1157373.34	3	obrubačník
37	594633.35	1157374.23	3	obrubačník
38	594627.44	1157374.85	3	obrubačník
39	594607.30	1157375.49	3	obrubačník
40	594587.34	1157375.65	3	obrubačník
41	594602.87	1157365.23	6	barva
42	594602.94	1157367.99	3	obrubačník
43	594588.02	1157368.11	3	obrubačník
44	594573.48	1157368.20	6	obrubačník
45	594561.49	1157368.28	3	obrubačník
46	594557.56	1157368.29	3	obrubačník
47	594559.62	1157375.50	3	obrubačník
48	594553.29	1157374.22	3	obrubačník
49	594549.83	1157373.90	3	obrubačník
50	594543.52	1157374.02	3	obrubačník
51	594537.33	1157374.52	3	obrubačník
52	594532.43	1157375.20	3	obrubačník
53	594521.78	1157376.81	3	obrubačník
54	594504.51	1157380.02	3	obrubačník
55	594494.54	1157382.59	3	obrubačník
56	594496.30	1157375.84	3	obrubačník
57	594496.51	1157376.74	3	obrubačník
58	594486.88	1157379.53	3	obrubačník
59	594472.38	1157389.89	3	obrubačník
60	594465.59	1157392.42	3	obrubačník
61	594454.36	1157396.35	3	obrubačník
62	594436.96	1157402.47	3	obrubačník
63	594434.95	1157403.40	3	obrubačník
64	594433.40	1157404.65	3	obrubačník
65	594431.24	1157406.16	3	obrubačník
66	594428.65	1157407.41	3	obrubačník
67	594421.52	1157409.91	3	obrubačník
68	594419.07	1157410.50	3	obrubačník
69	594417.80	1157410.61	3	obrubačník
70	594415.18	1157410.61	3	obrubačník
71	594413.30	1157410.73	3	obrubačník
72	594411.72	1157411.19	3	obrubačník
73	594451.95	1157391.74	3	plot
74	594416.91	1157403.60	3	plot
75	594400.23	1157415.15	3	obrubačník
76	594368.85	1157425.99	3	obrubačník
77	594353.33	1157431.61	3	obrubačník
78	594335.03	1157437.93	3	obrubačník
79	594321.84	1157442.57	3	obrubačník
80	594320.13	1157443.39	3	obrubačník
81	594318.46	1157444.59	3	obrubačník
82	594316.39	1157446.14	3	obrubačník
83	594313.43	1157447.70	3	obrubačník
84	594306.27	1157450.17	3	obrubačník
85	594305.47	1157450.40	3	obrubačník
86	594304.40	1157450.61	3	obrubačník
87	594301.76	1157450.95	3	obrubačník
88	594299.28	1157451.61	3	obrubačník
89	594279.28	1157458.75	3	obrubačník
90	594270.11	1157462.00	3	obrubačník
91	594299.27	1157444.61	3	plot
92	594296.57	1157445.63	3	plot
93	594258.73	1157460.16	3	obrubačník
94	594248.52	1157464.39	3	obrubačník
95	594248.39	1157464.06	3	barva
96	594247.46	1157464.45	3	barva

Seznam souřadnic (S-JTSK):

Souřadnice pro zápis do KN

Číslo bodu	Y	X	kk	Poznámka
97	594247.60	1157464.77	3	obrubiník
98	594241.68	1157467.28	3	barva
99	594227.37	1157474.30	3	barva
100	594211.00	1157483.30	3	barva
101	594265.87	1157462.81	3	obrubiník
102	594264.83	1157463.03	3	obrubiník
103	594263.47	1157463.47	3	obrubiník
104	594260.76	1157464.47	3	obrubiník
105	594243.88	1157471.68	3	obrubiník
106	594229.39	1157478.80	3	obrubiník
107	594224.05	1157481.67	3	obrubiník
108	594219.94	1157483.96	3	obrubiník
109	594218.32	1157485.04	3	obrubiník
110	594217.32	1157486.17	3	obrubiník
111	594216.03	1157487.73	3	obrubiník
112	594214.56	1157489.33	3	obrubiník
113	594212.73	1157490.76	3	obrubiník
114	594199.62	1157498.02	3	obrubiník
115	594191.59	1157502.57	3	obrubiník
116	594188.75	1157503.88	3	obrubiník
117	594189.61	1157503.88	3	bet. žlab
118	594190.54	1157504.13	3	bet. žlab
119	594191.29	1157504.56	3	bet. žlab
120	594192.21	1157505.58	3	bet. žlab
121	594191.83	1157505.92	3	bet. žlab
122	594190.92	1157504.89	3	bet. žlab
123	594190.02	1157504.47	3	bet. žlab
124	594188.93	1157504.37	3	bet. žlab
125	594187.48	1157504.58	3	bet. žlab
126	594181.49	1157506.23	3	bet. žlab
127	594171.05	1157513.38	3	bet. žlab
128	594166.91	1157516.63	3	bet. žlab
129	594163.04	1157519.81	3	bet. žlab
131	594196.66	1157491.41	3	obrubiník
132	594190.88	1157494.57	3	obrubiník
133	594178.97	1157501.78	3	obrubiník
134	594175.42	1157503.96	3	obrubiník
135	594171.07	1157507.06	3	obrubiník
136	594165.64	1157511.05	3	obrubiník
137	594156.23	1157518.71	3	obrubiník
138	594155.82	1157518.22	3	obrubiník
139	594129.98	1157539.23	3	plot
140	594127.95	1157540.88	3	plot
141	594116.64	1157550.51	3	plot
142	594112.12	1157554.20	3	plot
143	594106.47	1157558.70	3	plot
144	594104.80	1157560.58	3	plot
145	594101.02	1157563.42	3	plot
146	594097.10	1157566.23	3	plot
147	594096.47	1157566.65	3	plot
148	594110.18	1157564.02	3	bet. žlab
149	594100.72	1157572.52	3	bet. žlab
150	594090.58	1157582.05	3	bet. žlab
151	594090.24	1157581.69	3	bet. žlab
152	594081.48	1157590.17	3	bet. žlab
153	594081.59	1157590.26	3	bet. žlab
154	594075.76	1157597.31	3	bet. žlab
155	594060.07	1157616.19	3	bet. žlab
156	594050.35	1157627.52	3	bet. žlab
157	594043.81	1157634.77	3	bet. žlab
158	594038.54	1157640.53	3	bet. žlab
159	594086.73	1157576.35	3	plot
160	594079.78	1157584.50	3	plot
161	594076.43	1157588.78	3	plot
162	594070.39	1157595.98	3	plot
163	594069.96	1157596.55	3	plot
164	594066.96	1157600.16	3	plot
165	594052.01	1157617.82	3	plot
166	594046.49	1157623.91	3	plot
167	594043.32	1157627.60	3	zídka
168	594022.99	1157649.87	3	zídka
169	594022.65	1157649.57	3	zídka
170	594022.03	1157650.26	3	zídka
171	594022.36	1157650.57	3	zídka
172	594019.07	1157653.55	3	plot
173	594010.99	1157660.03	3	plot
174	593998.58	1157676.35	3	obrubiník
175	593985.61	1157686.18	3	obrubiník
176	593971.74	1157696.46	3	obrubiník
177	593970.99	1157695.40	3	obrubiník
183	594457.90	1157395.11	3	barva
184	594409.49	1157411.96	3	barva
185	594303.40	1157443.19	6	barva
186	594291.03	1157447.53	6	barva
189	594256.01	1157461.29	3	barva
190	594246.40	1157465.28	3	barva
191	594236.52	1157469.81	3	barva
192	594226.37	1157474.85	3	barva
193	594214.94	1157481.13	3	barva
194	594214.95	1157488.90	3	barva

Seznam souřadnic (S-JTSK):

Souřadnice pro zápis do KN

Číslo bodu	Y	X	kk	Poznámka
195	594209.64	1157492.47	3	barva
196	594207.65	1157493.57	3	barva
197	594186.19	1157504.94	3	barva
198	594116.95	1157550.25	3	barva
199	594106.04	1157559.18	3	barva
200	594105.08	1157560.26	3	barva
202	594093.77	1157579.05	3	barva
203	594089.92	1157582.00	3	barva
204	594046.99	1157631.25	3	barva
205	594069.59	1157597.00	3	barva
206	594067.60	1157599.39	3	barva
207	594068.68	1157598.09	6	barva
209	594001.75	1157667.47	3	plot
211	594214.67	1157480.71	3	barva
212	594213.79	1157481.19	3	barva
213	594214.03	1157481.63	3	barva

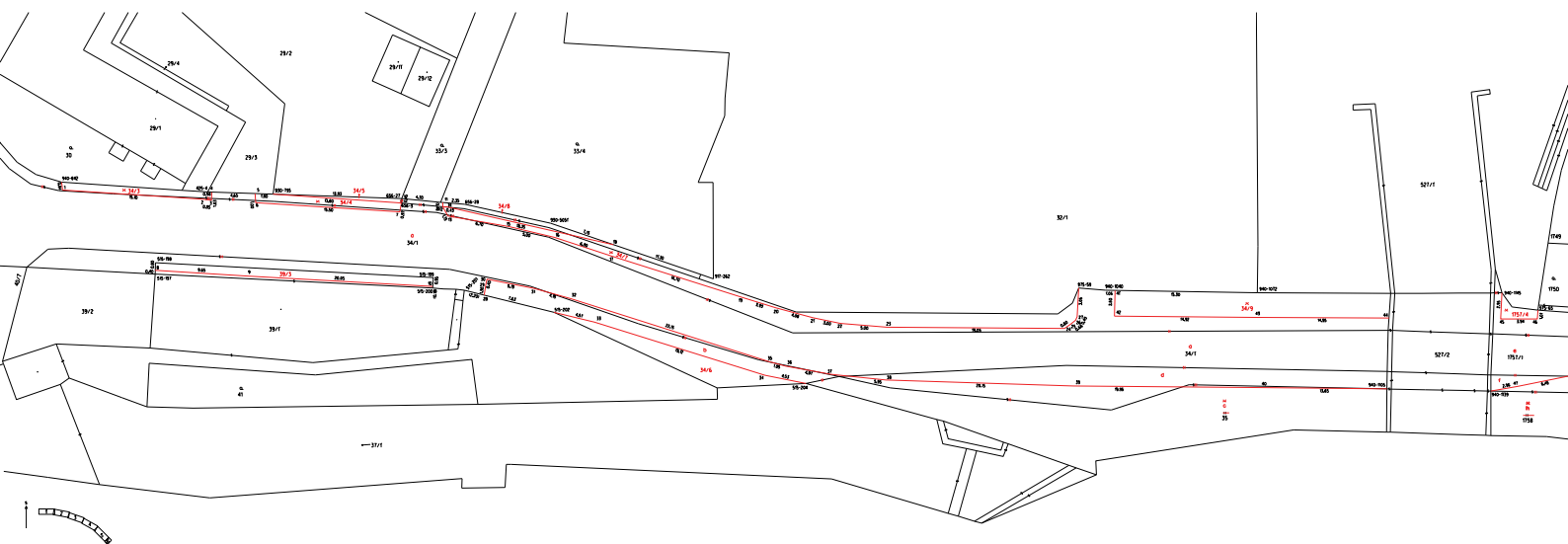

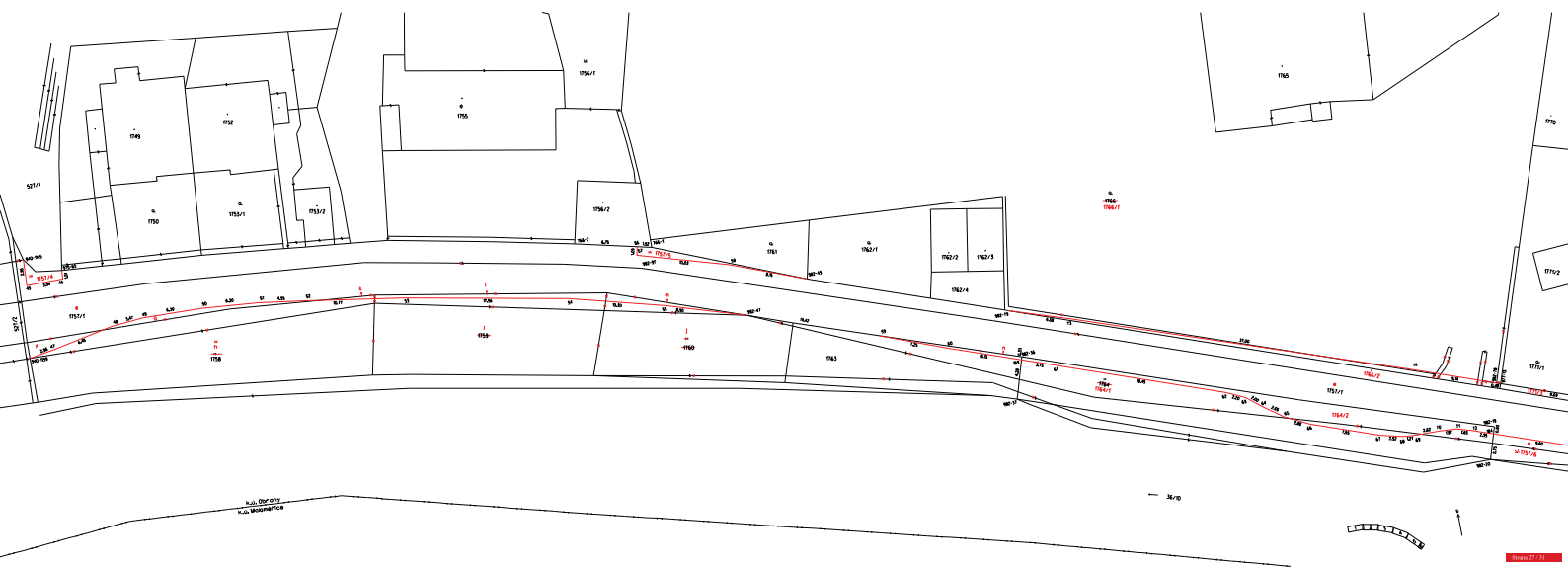

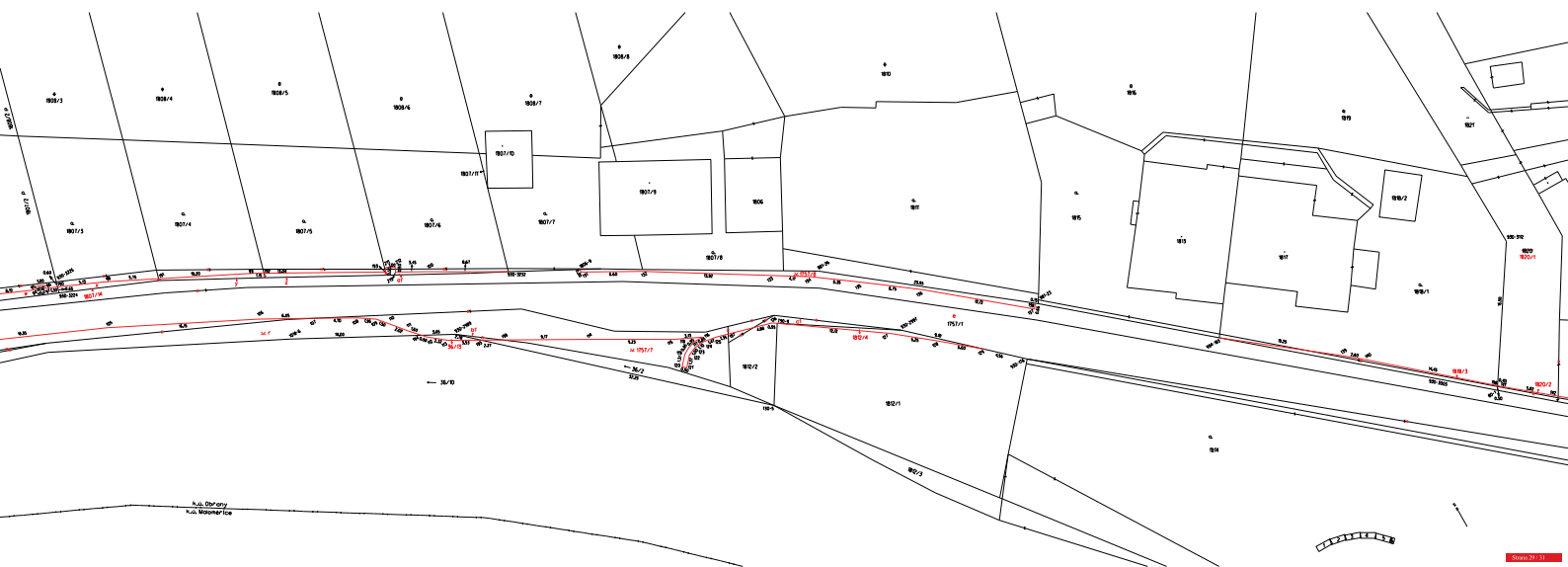



⊕
2011

⊕
2013

2008

⊙
2018/1

⊙
2010

e
1757/1

n1
o1
2019

m1
2009

← 36/9

← 36/10

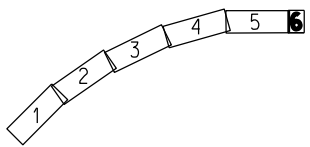

k.ú. Obrány
k.ú. Maloměřice