

Z9/34. zasedání Zastupitelstva města Brna
konané dne 14.4.2026

68. Návrh na změnu katastrální hranice mezi katastrálním územím Štýřice a katastrálním územím Horní Heršpice

Anotace

Je předkládán materiál ke změně průběhu části katastrální hranice mezi katastrálním územím Štýřice a katastrálním územím Horní Heršpice v prostoru ul. Vídeňská u Ústředního hřbitova.

Návrh usnesení

Zastupitelstvo města Brna

- 1. souhlasí** se změnou průběhu části katastrální hranice mezi katastrálním územím Štýřice a katastrálním územím Horní Heršpice tak, aby pozemky p.č. 2028, 2029 k.ú. Štýřice byly napříště evidovány v katastrálním území Horní Heršpice.

Stanoviska

Rada města Brna projednala na schůzi č. R9/165 konané dne 25. 2. 2026 pod bodem 69.

Podpis zpracovatele pro archivaci

Zpracovatel

Elektronicky podepsáno

Mgr. Nikol Wagnerová, vz. JUDr. Marie Vaňurová

vedoucí odboru - Majetkový odbor

1.4.2026 v 09:53

Garance správnosti, zákonnosti materiálu

Spolupodepisovatel

Elektronicky podepsáno

Mgr. Pavel Blažík

vedoucí úseku - 3. úsek

31.3.2026 v 08:33

Obsah materiálu

Návrh usnesení	1 - 1
Obsah materiálu	2 - 2
Důvodová zpráva	3 - 3
Příloha (grafika videnska hrbitov.pdf)	4 - 5

Důvodová zpráva:

Katastrální úřad pro Jihomoravský kraj, Katastrální pracoviště Brno-město provádí obnovu operátu novým mapováním v katastrálním území Štýřice.

V rámci přípravných prací k této činnosti byla katastrálním úřadem navržena změna katastrální hranice týkající se pozemků p.č. 2028 a p.č. 2029 k.ú. Štýřice. Oba pozemky jsou v majetku statutárního města Brna, nachází se v prostoru mezi Ústředním hřbitovem a silnicí I. třídy Vídeňská. Na návrhu participoval Majetkový odbor MMB.

Účelem změny je evidence pozemků se stejným využitím v rámci jednoho katastrálního území. Na pozemku p.č. 2028 k.ú. Štýřice se nachází místní komunikace IV. třídy Vídeňská, která dále vede po pozemku p.č. 1507/6 k.ú. Horní Heršpice. Pozemek p.č. 2029 k.ú. Štýřice je označený jako ostatní plocha, dráha, převážná část drážního tělesa se nachází na pozemku p.č. 1507/23 k.ú. Horní Heršpice.

Dle § 29 zákona č. 256/2013 Sb., o katastru nemovitostí, v platném znění musí být k návrhu změny hranice katastrálního území předloženo vyjádření vlastníků dotčených pozemků a vyjádření dotčené obce.

Na změnu katastrální hranice bude navazovat změna hranice městských částí. Návrh na změnu správní hranice bude řešen samostatným materiálem.

R9/KM/66. Komise majetková RMB návrh na svém zasedání dne 12. 2. 2026, bod č. 15 projednala a doporučila.

Hlasování: 10 - pro, 0 - proti, 0 - se zdržel

Usnesení bylo přijato

Mgr. Josef Haluza	Ludmila Oulehlová	Ing. Jan Jedelský	Ing. Antonín Trčálek	Ing. Petr Havelka	Mgr. Ondřej Hýsek Ph.D.	Mgr. Jitka Ivičičová	JUDr. Michal Marek	Ing. Roman Vášina	Ing. David Trllo	Mgr. Bc. Marek Viskot	Mgr. Marek Šlapal
pro	pro	pro	pro	pro	pro	omluvena	pro	nepřítomen	pro	pro	pro

Rada města Brna materiál projednala na své schůzi č. R9/165 konané dne 25. 2. 2026, bod č. 69 a doporučila ke schválení.

Schváleno jednomyslně 9 členy.

JUDr. Vaňková	Mgr. Černý	RNDr. Chvátal Ph.D.	JUDr. Kernl	Ing. Podivinská	Bc. Aberl	Ing. arch. Bořecký	Bořecký	Ing. Kratochvíl	JUDr. Matonohov	JUDr. Oliva
--	pro	pro	pro	--	pro	pro	pro	pro	pro	pro

⊕
+
1819/1



MČ Brno-střed
k.ú. Štýrice

MČ Brno-jih
k.ú. Horní Heršpice

Videňská

Videňská

Legenda:

-  stávající katastrální hranice a hranice MČ
-  navržená katastrální hranice a hranice MČ

**Změna katastrální hranice a hranice MČ
grafická příloha**

B | R | N | O Magistrát města Brna, Majetkový odbor
měřítko 1:1000



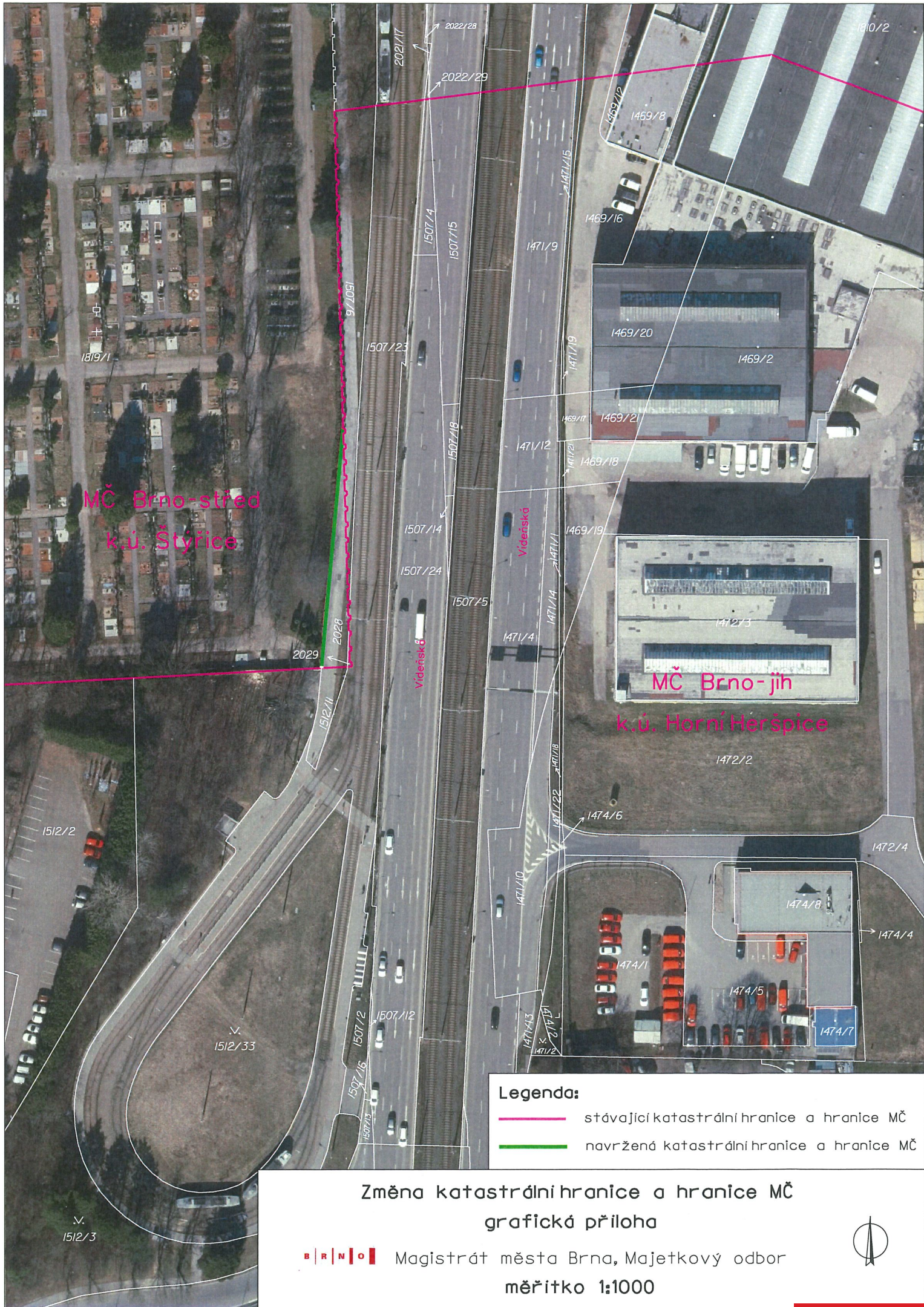

MČ Brno-střed
k.ú. Štýřice

MČ Brno-jih
k.ú. Horní Heršpice

Legenda:

- stávající katastrální hranice a hranice MČ
- navržená katastrální hranice a hranice MČ

**Změna katastrální hranice a hranice MČ
grafická příloha**

BRNO Magistrát města Brna, Majetkový odbor
měřítko 1:1000

