

Z9/17. zasedání Zastupitelstva města Brna
konané dne 14.5.2024

63. Návrh nabytí spoluvlastnických podílů na pozemcích v k. ú. Lesná a k. ú. Obřany

Anotace

Je předkládán k projednání materiál ve věci návrhu na neschválení úplatného nabytí spoluvlastnických podílů na pozemcích v k. ú. Lesná a Obřany statutárním městem Brnem.

Návrh usnesení

Zastupitelstvo města Brna

1. bere na vědomí skutečnost, že

a) podíloví spoluvlastníci pozemků:

- p. č. 1531, trvalý travní porost, o výměře 2.078 m² v k. ú. Lesná se spoluvlastnickými podíly o velikosti id. 207/256;
 - p. č. 1530, ostatní plocha, jiná plocha, o výměře 370 m², p. č. 1533, ostatní plocha, manipulační plocha, o výměře 16 m² a p. č. 1545, ostatní plocha, neplodná půda, o výměře 1.047 m², vše v k. ú. Lesná se spoluvlastnickými podíly o velikosti id. 207/256;
 - p. č. 1532, orná půda, o výměře 3.829 m² a p. č. 1536/1, orná půda, o výměře 15.144 m², oba v k. ú. Lesná se spoluvlastnickými podíly o velikosti id. 207/256;
 - p. č. 370/1 ostatní plocha, ostatní komunikace, o výměře 547 m² a p. č. 373/10, orná půda, o výměře 1.257 m², oba v k. ú. Obřany se spoluvlastnickými podíly o velikosti id. 199/256;
 - p. č. 375/3, zahrada, o výměře 309 m², v k. ú. Obřany se spoluvlastnickými podíly o velikosti id. 207/256;
 - p. č. 650/13, ostatní plocha, jiná plocha, o výměře 272 m², v k. ú. Obřany se spoluvlastnickými podíly o velikosti id. 207/256;
- navrhli statutárnímu městu Brnu odprodej svých spoluvlastnických podílů do vlastnictví statutárního města Brna a souhlasili s kupní cenou ve výši 800 Kč/m² (za pozemky p. č. 1531, p. č. 1532, p. č. 1533, p. č. 1536/1 a p. č. 1545, vše v k. ú. Lesná a za pozemek p. č. 375/3 v k. ú. Obřany) a 1.300 Kč/m² (za pozemek p. č. 1530 v k. ú. Lesná a za pozemky p. č. 370/1, p. č. 373/10 a p. č. 650/13, vše v k. ú. Obřany).

b) podíloví spoluvlastníci pozemků opětovně požádali Majetkový odbor MMB o předložení majetkové dispozice k projednání v orgánech města Brna

2. neschvaluje

nabytí spoluvlastnických podílů na pozemcích:

- p. č. 1531, trvalý travní porost, o výměře 2.078 m² v k. ú. Lesná (spoluvlastnické podíly o velikosti id. 207/256);
- p. č. 1530, ostatní plocha, jiná plocha, o výměře 370 m², p. č. 1533, ostatní plocha, manipulační plocha, o výměře 16 m² a p. č. 1545, ostatní plocha, neplodná půda, o výměře 1.047 m², vše v k. ú. Lesná (spoluvlastnické podíly o velikosti id. 207/256);
- p. č. 1532, orná půda, o výměře 3.829 m² a p. č. 1536/1, orná půda, o výměře 15.144 m², oba v k. ú. Lesná (spoluvlastnické podíly o velikosti id. 207/256);

- p. č. 370/1 ostatní plocha, ostatní komunikace, o výměře 547 m² a p. č. 373/10, orná půda, o výměře 1.257 m², oba v k. ú. Obřany (spoluvlastnické podíly o velikosti id. 199/256);
- p. č. 375/3, zahrada, o výměře 309 m², v k. ú. Obřany (spoluvlastnické podíly o velikosti id. 207/256);
- p. č. 650/13, ostatní plocha, jiná plocha, o výměře 272 m², v k. ú. Obřany (spoluvlastnické podíly o velikosti id. 207/256);
od vlastníků vyznačených na LV č. 1369 pro k. ú. Lesná, LV č. 1405 pro k. ú. Lesná, LV č. 10370 pro k. ú. Lesná, LV č. 1544 pro k. ú. Obřany, LV č. 1757 pro k. ú. Obřany a LV č. 2999 pro k. ú. Obřany do vlastnictví statutárního města Brna.

Stanoviska

Rada města Brna projednala materiál na schůzi č. **R9/077**, konané dne 3. 4. 2024.

Podpis zpracovatele pro archivaci

Zpracovatel

Elektronicky podepsáno

Mgr. Nikol Wagnerová

vedoucí odboru - Majetkový odbor

3.5.2024 v 09:13

Garance správnosti, zákonnosti materiálu

Spolupodepisovatel

Elektronicky podepsáno

Mgr. Pavel Blažík

vedoucí úseku - 3. úsek

19.4.2024 v 13:50

Obsah materiálu

Návrh usnesení	1 - 2
Obsah materiálu	3 - 3
Důvodová zpráva	4 - 12
Příloha (LV 1369.pdf)	13 - 21
Příloha (LV 1405.pdf)	22 - 30
Příloha (LV 10370.pdf)	31 - 38
Příloha (LV 1544.pdf)	39 - 46
Příloha (LV 1757.pdf)	47 - 54
Příloha (LV 2999.pdf)	55 - 64
Příloha (zadost.pdf)	65 - 65
Příloha (foto Lesna.pdf)	66 - 69
Příloha (foto Obrany.pdf)	70 - 73
Příloha (orto mapa Lesna.pdf)	74 - 74
Příloha (orto mapa Obrany.pdf)	75 - 75
Příloha (mapa Lesna.pdf)	76 - 76
Příloha (mapa Obrany.pdf)	77 - 77
Příloha (UP Lesna.pdf)	78 - 78
Příloha (UP Obrany.pdf)	79 - 79
Příloha (novy UP Lesna.pdf)	80 - 80
Příloha (novy UP Obrany.pdf)	81 - 81
Příloha (novy UP Lesna 2024.pdf)	82 - 82
Příloha (novy UP Obrany 2024.pdf)	83 - 83

Důvodová zpráva

Úvod

Je předkládán k projednání materiál ve věci návrhu na neschválení úplatného nabytí spoluvlastnických podílů na pozemcích:

- p. č. 1531, trvalý travní porost, o výměře 2.078 m² v k. ú. Lesná (spoluvlastnické podíly o velikosti id. 207/256);

- p. č. 1530, ostatní plocha, jiná plocha, o výměře 370 m², p. č. 1533, ostatní plocha, manipulační plocha, o výměře 16 m² a p. č. 1545, ostatní plocha, neplodná půda, o výměře 1.047 m², vše v k. ú. Lesná (spoluvlastnické podíly o velikosti id. 207/256);

- p. č. 1532, orná půda, o výměře 3.829 m² a p. č. 1536/1, orná půda, o výměře 15.144 m², oba v k. ú. Lesná (spoluvlastnické podíly o velikosti id. 207/256);

- p. č. 370/1 ostatní plocha, ostatní komunikace, o výměře 547 m² a p. č. 373/10, orná půda, o výměře 1.257 m², oba v k. ú. Obřany (spoluvlastnické podíly o velikosti id. 199/256)

- p. č. 375/3, zahrada, o výměře 309 m², v k. ú. Obřany (spoluvlastnické podíly o velikosti id. 207/256);

- p. č. 650/13, ostatní plocha, jiná plocha, o výměře 272 m², v k. ú. Obřany (spoluvlastnické podíly o velikosti id. 207/256);

do podílového spoluvlastnictví statutárního města Brna.

Pan [REDAKCE] který zastupuje jednotlivé spoluvlastníky předmětných pozemků v k. ú. Lesná a Obřany, kteří mají zájem prodat své spoluvlastnické podíly, opětovně zaslal dne 12. 3. 2024 žádost na Majetkový odbor MMB, aby byla majetková dispozice předložena k projednání do orgánů města.

Vlastnictví pozemků

Pozemek p. č. 1531 v k. ú. Lesná je zapsán na listu vlastnictví č. 10370 pro k. ú. Lesná, obec Brno, okres Brno-město v podílovém spoluvlastnictví 53 fyzických osob a České republiky – Státního pozemkového úřadu.

Zájem prodat své spoluvlastnické podíly má 41 fyzických osob se spoluvlastnickými podíly o velikosti id. 207/256.

Pozemky p. č. 1530, p. č. 1533 a p. č. 1545, vše v k. ú. Lesná jsou zapsány na listu vlastnictví č. 1369 pro k. ú. Lesná, obec Brno, okres Brno-město v podílovém spoluvlastnictví 53 fyzických osob a statutárního města Brna (spoluvlastnický podíl o velikosti id. 1/32).

Zájem prodat své spoluvlastnické podíly má 41 fyzických osob se spoluvlastnickými podíly o velikosti id. 207/256.

Pozemky p. č. 1532 a p. č. 1536/1, oba v k. ú. Lesná jsou zapsány na listu vlastnictví č. 1405 pro k. ú. Lesná, obec Brno, okres Brno-město v podílovém spoluvlastnictví 52 fyzických osob a České republiky – Státního pozemkového úřadu.

Zájem prodat své spoluvlastnické podíly má 41 fyzických osob se spoluvlastnickými podíly o velikosti id. 207/256.

Pozemek p. č. 375/3 v k. ú. Obřany je zapsán na listu vlastnictví č. 1544 pro k. ú. Obřany, obec Brno, okres Brno-město v podílovém spoluvlastnictví 52 fyzických osob a České republiky – Státního pozemkového úřadu.

Zájem prodat své spoluvlastnické podíly má 41 fyzických osob se spoluvlastnickými podíly o velikosti id. 207/256.

Pozemek p. č. 650/13 v k. ú. Obřany je zapsán na listu vlastnictví č. 1757 pro k. ú. Obřany, obec Brno, okres Brno-město v podílovém spoluvlastnictví 53 fyzických osob.

Zájem prodat své spoluvlastnické podíly má 41 fyzických osob se spoluvlastnickými podíly o velikosti id. 207/256.

Pozemky p. č. 370/1 a p. č. 373/10, oba v k. ú. Obřany jsou zapsány na listu vlastnictví č. 2999 pro k. ú. Obřany, obec Brno, okres Brno-město v podílovém spoluvlastnictví 52 fyzických osob a České republiky – Státního pozemkového úřadu.

Zájem prodat své spoluvlastnické podíly má 40 fyzických osob se spoluvlastnickými podíly o velikosti id. 199/256.

Popis pozemků

Předmětné pozemky v k. ú. **Lesná** jsou situovány podél komunikace ulice Dusíkova vedoucí směrem na Soběšice. Pozemky jsou z větší části zarostlé náletovými dřevinami. Po celé jejich délce je vyježděná nebezpečná cesta, která je užívána zřejmě cyklisty a pro vyjížďky na koních. Dle Územního plánu města Brna jsou pozemky součástí tří funkčních typů, a to plochy krajinné zeleně, plochy zemědělského půdního fondu a plochy s objekty pro individuální rekreaci.

Pozemky p. č. 370/1, p. č. 373/10 a p. č. 375/3, vše v k. ú. **Obřany** jsou situovány v prodloužení ulice Břehová kolem řeky a jsou využívány především cyklisty a pěšími. Dle Územního plánu města Brna jsou pozemky součástí nestavební – volně stabilizované plochy krajinné zeleně.

Větší část pozemku p. č. 373/10 v k. ú. Obřany je situována za oplocením zahrad rodinných domů ulice U splavu.

Pozemek p. č. 650/13 v k. ú. Obřany je součástí oploceného hřiště na ulici Barvy. Hřiště je veřejně přístupné. Dle Územního plánu města Brna je pozemek součástí stavební stabilizované plochy bydlení se stanoveným funkčním typem plocha čistého bydlení.

Dle návrhu nového Územního plánu města Brna je využití předmětných pozemků v k. ú. Lesná a Obřany obdobné.

Ocenění

Kupní cena byla stanovena v souladu se zákonem č. 128/2000 Sb., o obcích, v platném znění, jako cena obvyklá, jejíž hodnota byla určena porovnáním v souladu s ustanovením § 2 odst. 1 zákona č. 151/1997 Sb., o oceňování majetku, v platném znění.

Realizované prodeje v okolí – cyklostezky a komunikace:

2020 ulice Cihelní, pozemek vedlejší komunikace a zeleň	1.200 Kč/m ²
2019 ulice Zlatníky, malý pozemek cyklostezky podél řeky	2.130 Kč/m ²
2019 ulice Dolnopolní, hlavní komunikace	1.300 Kč/m ²
2019 ulice Kníničská, cyklostezka podél řeky	1.100 Kč/m ²
2018 ulice Břehová, malý pozemek cyklostezky podél řeky	1.500 Kč/m ²

Realizované prodeje v okolí – zeleň, zalesněná zeleň:

2020 ulice Fryčajova, pozemek vedlejší komunikace a zeleně	475 Kč/m ²
2020 ulice Zlatníky, pozemek rekreační zeleně	689 Kč/m ²
2020 ulice Cacovická, pozemek krajinné zeleně podél řeky	1.063 Kč/m ²
2020 ulice Dusíkova, pozemek krajinné zeleně	999 Kč/m ²
2019 ulice Dolnopolní, plocha městské zeleně podél hlavní komunikace	900 Kč/m ²
2019 ulice Bauerova, zeleň podél řeky	1.241 Kč/m ²
2019 ulice Majdalenky, zeleň podél komunikace	950 Kč/m ²
2018 ulice Babická, pozemek komunikace a zeleně podél řeky	497 Kč/m ²
2018 ulice Cihelní, pozemek zeleně	833 Kč/m ²

U pozemků, které slouží jako komunikace, cyklostezka či hřiště, byla navržena s ohledem na umístění, výměru a využití pozemků jednotková kupní cena ve výši **1.300 Kč/m²**.

U pozemků, které slouží pouze jako krajinná zeleň podél komunikace či řeky, byla navržena s ohledem na umístění, velkou výměru a využití pozemků jednotková kupní cena ve výši **800 Kč/m²**.

Pozemek	Katastrální území	Jednotková cena
1530	Lesná	1.300 Kč/m ²
1531	Lesná	800 Kč/m ²
1532	Lesná	800 Kč/m ²
1533	Lesná	800 Kč/m ²

1536/1	Lesná	800 Kč/m ²
1545	Lesná	800 Kč/m ²
370/1	Obřany	1.300 Kč/m ²
373/10	Obřany	1.300 Kč/m ²
375/3	Obřany	800 Kč/m ²
650/13	Obřany	1.300 Kč/m ²

Cena obvyklá je cenou konečnou, tedy včetně případné DPH.

Kupní cena za spoluvlastnické podíly na pozemku p. č. 1531, v k. ú. Lesná (LV č. 1199 pro k. ú. Lesná) činí částku ve výši **1.344.206,- Kč**.

Kupní cena za spoluvlastnické podíly na pozemcích p. č. 1530, p. č. 1533 a p. č. 1545, vše v k. ú. Lesná (LV č. 1369 pro k. ú. Lesná) činí částku ve výši 388.934,- Kč a 687.628,- Kč, celkem tedy **1.076.562,- Kč**.

Kupní cena za spoluvlastnické podíly na pozemcích p. č. 1532 a p. č. 1536/1, oba v k. ú. Lesná (LV č. 1405 pro k. ú. Lesná) činí částku ve výši **12.273.159,- Kč**.

Kupní cena za spoluvlastnické podíly na pozemku p. č. 375/3, v k. ú. Obřany (LV č. 1544 pro k. ú. Obřany) činí částku ve výši **199.884,- Kč**.

Kupní cena za spoluvlastnické podíly na pozemku p. č. 650/13, v k. ú. Obřany (LV č. 1757 pro k. ú. Obřany) činí částku ve výši **285.919,- Kč**.

Kupní cena za spoluvlastnické podíly na pozemcích p. č. 370/1 a p. č. 373/10, oba v k. ú. Obřany (LV č. 2999 pro k. ú. Obřany) činí částku ve výši **1.823.027,- Kč**.

Celková kupní cena za spoluvlastnické podíly na předmětných pozemcích v k. ú. Lesná a Obřany činí částku ve výši **17.002.757,- Kč**.

Podíloví spoluvlastníci s navrženou kupní cenou souhlasili.

Správa pozemků

V případě nabytí pozemků p. č. 1530, p. č. 1531, p. č. 1532, p. č. 1533, p. č. 1536/1 a p. č. 1545, vše v k. ú. Lesná do vlastnictví statutárního města Brna, budou tyto dány do správy Odboru správy majetku MMB.

V případě nabytí pozemku p. č. 370/1 v k. ú. Obřany do vlastnictví statutárního města Brna, bude tento předán do správy městské části Brno-Maloměřice a Obřany, jelikož se jedná o cestu navazující na pozemek p. č. 370/4 v k. ú. Obřany.

V případě nabytí pozemku p. č. 373/10 v k. ú. Obřany do vlastnictví statutárního města Brna, bude tento předán do správy Odboru správy majetku MMB.

V případě nabytí pozemku p. č. 650/13 v k. ú. Obřany do vlastnictví statutárního města Brna, bude tento dán do správy městské části Brno-Maloměřice a Obřany.

Historie projednání

1) Materiál týkající se návrhu na neschválení úplatného nabytí spoluvlastnických podílů na předmětných pozemcích v k. ú. Lesná a Obřany byl projednán **Komisi majetkovou RMB R8/KM/77**, konanou dne 14. 4. 2022 pod bodem č. 39.

Komise majetková RMB

1. bere na vědomí skutečnost, že podíloví spoluvlastníci pozemků:

- p. č. 1531, trvalý travní porost, o výměře 2.078 m² v k. ú. Lesná se spoluvlastnickými podíly o velikosti id. 2/3;

- p. č. 1530, ostatní plocha, jiná plocha, o výměře 370 m², p. č. 1533, ostatní plocha, manipulační plocha, o výměře 16 m² a p. č. 1545, ostatní plocha, neplodná půda, o výměře 1.047 m², vše v k. ú. Lesná se spoluvlastnickými podíly o velikosti id. 131/192;

- p. č. 1532, orná půda, o výměře 3.829 m² a p. č. 1536/1, orná půda, o výměře 15.144 m², oba v k. ú. Lesná se spoluvlastnickými podíly o velikosti id. 131/192;

- p. č. 370/1 ostatní plocha, ostatní komunikace, o výměře 547 m², p. č. 373/10, orná půda, o výměře 1.257 m² a p. č. 375/3, zahrada, o výměře 2.118 m², vše v k. ú. Obřany se spoluvlastnickými podíly o velikosti id. 33/48;

- p. č. 650/13, ostatní plocha, jiná plocha, o výměře 272 m², v k. ú. Obřany se spoluvlastnickými podíly o velikosti id. 33/48;

navrhli statutárnímu městu Brnu odprodej svých spoluvlastnických podílů do podílového spoluvlastnictví statutárního města Brna.

2. doporučuje Radě města Brna a Zastupitelstvu města Brna neschválit

nabytí spoluvlastnických podílů na pozemcích:

- p. č. 1531, trvalý travní porost, o výměře 2.078 m² v k. ú. Lesná (spoluvlastnické podíly o velikosti id. 2/3);

- p. č. 1530, ostatní plocha, jiná plocha, o výměře 370 m², p. č. 1533, ostatní plocha, manipulační plocha, o výměře 16 m² a p. č. 1545, ostatní plocha, neplodná půda, o výměře 1.047 m², vše v k. ú. Lesná (spoluvlastnické podíly o velikosti id. 131/192);

- p. č. 1532, orná půda, o výměře 3.829 m² a p. č. 1536/1, orná půda, o výměře 15.144 m², oba v k. ú. Lesná (spoluvlastnické podíly o velikosti id. 131/192);

- p. č. 370/1 ostatní plocha, ostatní komunikace, o výměře 547 m², p. č. 373/10, orná půda, o výměře 1.257 m² a p. č. 375/3, zahrada, o výměře 2.118 m², vše v k. ú. Obřany (spoluvlastnické podíly o velikosti id. 33/48);

- p. č. 650/13, ostatní plocha, jiná plocha, o výměře 272 m², v k. ú. Obřany (spoluvlastnické podíly o velikosti id. 33/48);

do vlastnictví statutárního města Brna.

Hlasování: 8 - pro, 0 - proti, 0 - se zdržel

Členové komise majetkové Rady města Brna hlasováním **doporučili ke schválení.**

Usnesení bylo přijato.

Bc. Doležal	Ing. Vašina	Ing. Pokorný	Ing. Trllo	p. Šafařík	Mgr. Haluza	Mgr. Nevřkla	Ing. Boleslav	Mgr. Leder	p. Janíček	Ing. Havelka
pro	pro	pro	pro	pro	omluven	omluven	pro	pro	nepřipojen	pro

2) Materiál týkající se návrhu na neschválení úplatného nabytí spoluvlastnických podílů na předmětných pozemcích v k. ú. Lesná a Obřany byl stažen z projednání **R8/217. schůze Rady města Brna** konané dne 4. 5. 2022.

3) Materiál týkající se návrhu na (ne)schválení úplatného nabytí spoluvlastnických podílů na předmětných pozemcích v k. ú. Lesná a Obřany byl projednán **Komisi majetkovou RMB R9/KM/08.** konanou dne 13. 4. 2023 pod bodem č. 16.

Komise majetková RMB

1. bere na vědomí skutečnost, že podíloví spoluvlastníci pozemků:

- p. č. 1531, trvalý travní porost, o výměře 2.078 m² v k. ú. Lesná se spoluvlastnickými podíly o velikosti id. 207/256;
 - p. č. 1530, ostatní plocha, jiná plocha, o výměře 370 m², p. č. 1533, ostatní plocha, manipulační plocha, o výměře 16 m² a p. č. 1545, ostatní plocha, neplodná půda, o výměře 1.047 m², vše v k. ú. Lesná se spoluvlastnickými podíly o velikosti id. 207/256;
 - p. č. 1532, orná půda, o výměře 3.829 m² a p. č. 1536/1, orná půda, o výměře 15.144 m², oba v k. ú. Lesná se spoluvlastnickými podíly o velikosti id. 207/256;
 - p. č. 370/1 ostatní plocha, ostatní komunikace, o výměře 547 m² a p. č. 373/10, orná půda, o výměře 1.257 m², oba v k. ú. Obřany se spoluvlastnickými podíly o velikosti id. 199/256;
 - p. č. 375/3, zahrada, o výměře 309 m², v k. ú. Obřany se spoluvlastnickými podíly o velikosti id. 207/256;
 - p. č. 650/13, ostatní plocha, jiná plocha, o výměře 272 m², v k. ú. Obřany se spoluvlastnickými podíly o velikosti id. 207/256;
- navrhli statutárnímu městu Brnu odprodej svých spoluvlastnických podílů do podílového spoluvlastnictví statutárního města Brna a souhlasili s kupní cenou ve výši 800 Kč/m² a 1.300 Kč/m².

2. doporučuje Radě města Brna a Zastupitelstvu města Brna

VARIANTA A

neschválit

nabytí spoluvlastnických podílů na pozemcích:

- p. č. 1531, trvalý travní porost, o výměře 2.078 m² v k. ú. Lesná (spoluvlastnické podíly o velikosti id. 207/256);
- p. č. 1530, ostatní plocha, jiná plocha, o výměře 370 m², p. č. 1533, ostatní plocha, manipulační plocha, o výměře 16 m² a p. č. 1545, ostatní plocha, neplodná půda, o výměře 1.047 m², vše v k. ú. Lesná (spoluvlastnické podíly o velikosti id. 207/256);
- p. č. 1532, orná půda, o výměře 3.829 m² a p. č. 1536/1, orná půda, o výměře 15.144 m², oba v k. ú. Lesná (spoluvlastnické podíly o velikosti id. 207/256);
- p. č. 370/1 ostatní plocha, ostatní komunikace, o výměře 547 m² a p. č. 373/10, orná půda, o výměře 1.257 m², oba v k. ú. Obřany (spoluvlastnické podíly o velikosti id. 199/256);
- p. č. 375/3, zahrada, o výměře 309 m², v k. ú. Obřany (spoluvlastnické podíly o velikosti id. 207/256);
- p. č. 650/13, ostatní plocha, jiná plocha, o výměře 272 m², v k. ú. Obřany (spoluvlastnické podíly o velikosti id. 207/256);

do podílového spolu vlastnictví statutárního města Brna.

VARIANTA B

schválit

nabytí spoluvlastnických podílů na pozemcích:

- p. č. 1531, trvalý travní porost, o výměře 2.078 m² v k. ú. Lesná (spoluvlastnické podíly o velikosti id. 207/256);
- p. č. 1530, ostatní plocha, jiná plocha, o výměře 370 m², p. č. 1533, ostatní plocha, manipulační plocha, o výměře 16 m² a p. č. 1545, ostatní plocha, neplodná půda, o výměře 1.047 m², vše v k. ú. Lesná (spoluvlastnické podíly o velikosti id. 207/256);
- p. č. 1532, orná půda, o výměře 3.829 m² a p. č. 1536/1, orná půda, o výměře 15.144 m², oba v k. ú. Lesná (spoluvlastnické podíly o velikosti id. 207/256);
- p. č. 370/1 ostatní plocha, ostatní komunikace, o výměře 547 m² a p. č. 373/10, orná půda, o výměře 1.257 m², oba v k. ú. Obřany (spoluvlastnické podíly o velikosti id. 199/256)
- p. č. 375/3, zahrada, o výměře 309 m², v k. ú. Obřany (spoluvlastnické podíly o velikosti id. 207/256);
- p. č. 650/13, ostatní plocha, jiná plocha, o výměře 272 m², v k. ú. Obřany (spoluvlastnické podíly o velikosti id. 207/256);

do podílového spoluvlastnictví statutárního města Brna za kupní cenu ve výši 17.002.757,- Kč a za podmínek uvedených v kupní smlouvě.

Hlasování Var. A: 2 - pro, 0 - proti, 0 - se zdržel

Členové komise majetkové Rady města Brna hlasováním **nedoporučili ke schválení.**

Usnesení nebylo přijato.

Mgr. Josef Haluza	Ludmila Oulehlová	Martin Brym	Bc. Patrik Doležal	Ing. Petr Havelka	Tomáš Hejl	Mgr. Ondřej Hýšek Ph.D.	Mgr. Jitka Ivičiová	JUDr. Michal Marek	Ing. Roman Vašina	Ing. David Trllo	Mgr. Bc. Marek Viskot	Mgr. Marek Šlapal
zdržel se	pro	--	omluven	zdržel se	zdržel se	zdržel se	zdržel se	zdržel se	omluven	pro	zdržel se	zdržel se

Hlasování Var. B: 7 - pro, 0 - proti, 3 - se zdržel

Členové komise majetkové Rady města Brna hlasováním **doporučili ke schválení.**

Usnesení bylo přijato.

Mgr. Josef Haluza	Ludmila Oulehlová	Martin Brym	Bc. Patrik Doležal	Ing. Petr Havelka	Tomáš Hejl	Mgr. Ondřej Hýšek Ph.D.	Mgr. Jitka Ivičiová	JUDr. Michal Marek	Ing. Roman Vašina	Ing. David Trllo	Mgr. Bc. Marek Viskot	Mgr. Marek Šlapal
pro	zdržel se	--	omluven	pro	zdržel se	pro	pro	pro	omluven	zdržel se	pro	pro

4) Materiál týkající se (ne)schválení úplatného nabytí spoluvlastnických podílů na předmětných pozemcích v k. ú. Lesná a Obřany byl stažen z projednání **R9/030. schůze Rady města Brna** konané dne 3. 5. 2023.

5) Materiál týkající se (ne)schválení úplatného nabytí spoluvlastnických podílů na předmětných pozemcích v k. ú. Lesná a Obřany byl stažen z projednání **R9/044. schůze Rady města Brna** konané dne 23. 8. 2023.

6) Materiál týkající se (ne)schválení úplatného nabytí spoluvlastnických podílů na předmětných pozemcích v k. ú. Lesná a Obřany byl projednán na **R9/077. schůzi Rady města Brna** konané dne 3. 4. 2024.

Bylo hlasováno bez rozpravy o variantě A.

Rada města Brna

1. bere na vědomí

skutečnost, že

a) podíloví spoluvlastníci pozemků:

- p. č. 1531, trvalý travní porost, o výměře 2.078 m² v k. ú. Lesná se spoluvlastnickými podíly o velikosti id. 207/256;

- p. č. 1530, ostatní plocha, jiná plocha, o výměře 370 m², p. č. 1533, ostatní plocha, manipulační plocha, o výměře 16 m² a p. č. 1545, ostatní plocha, neplodná půda, o výměře 1.047 m², vše v k. ú. Lesná se spoluvlastnickými podíly o velikosti id. 207/256;

- p. č. 1532, orná půda, o výměře 3.829 m² a p. č. 1536/1, orná půda, o výměře 15.144 m², oba v k. ú. Lesná se spoluvlastnickými podíly o velikosti id. 207/256;

- p. č. 370/1 ostatní plocha, ostatní komunikace, o výměře 547 m² a p. č. 373/10, orná půda, o výměře 1.257 m², oba v k. ú. Obřany se spoluvlastnickými podíly o velikosti id. 199/256;

- p. č. 375/3, zahrada, o výměře 309 m², v k. ú. Obřany se spoluvlastnickými podíly o velikosti id. 207/256;

- p. č. 650/13, ostatní plocha, jiná plocha, o výměře 272 m², v k. ú. Obřany se spoluvlastnickými podíly o velikosti id. 207/256;

navrhli statutárnímu městu Brnu odprodej svých spoluvlastnických podílů do vlastnictví statutárního města Brna a souhlasili s kupní cenou ve výši 800 Kč/m² (za pozemky p. č. 1531, p. č. 1532, p. č. 1533, p. č. 1536/1 a p. č. 1545, vše v k. ú. Lesná a za pozemek p. č. 375/3 v k. ú. Obřany) a 1.300 Kč/m² (za pozemek p. č. 1530 v k. ú. Lesná a za pozemky p. č. 370/1, p. č. 373/10 a p. č. 650/13, vše v k. ú. Obřany).

b) podíloví spoluvlastníci pozemků opětovně požádali Majetkový odbor MMB o předložení majetkové dispozice k projednání v orgánech města Brna.

2. doporučuje

Zastupitelstvu města Brna neschválit

nabytí spoluvlastnických podílů na pozemcích:

- p. č. 1531, trvalý travní porost, o výměře 2.078 m² v k. ú. Lesná (spoluvlastnické podíly o velikosti id. 207/256);

- p. č. 1530, ostatní plocha, jiná plocha, o výměře 370 m², p. č. 1533, ostatní plocha, manipulační plocha, o výměře 16 m² a p. č. 1545, ostatní plocha, neplodná půda, o výměře 1.047 m², vše v k. ú. Lesná (spoluvlastnické podíly o velikosti id. 207/256);

- p. č. 1532, orná půda, o výměře 3.829 m² a p. č. 1536/1, orná půda, o výměře 15.144 m², oba v k. ú. Lesná (spoluvlastnické podíly o velikosti id. 207/256);

- p. č. 370/1 ostatní plocha, ostatní komunikace, o výměře 547 m² a p. č. 373/10, orná půda, o výměře 1.257 m², oba v k. ú. Obřany (spoluvlastnické podíly o velikosti id. 199/256);

- p. č. 375/3, zahrada, o výměře 309 m², v k. ú. Obřany (spoluvlastnické podíly o velikosti id. 207/256);

- p. č. 650/13, ostatní plocha, jiná plocha, o výměře 272 m², v k. ú. Obřany (spoluvlastnické podíly o velikosti id. 207/256);

od vlastníků vyznačených na LV č. 1369 pro k. ú. Lesná, LV č. 1405 pro k. ú. Lesná, LV č. 10370 pro k. ú. Lesná, LV č. 1544 pro k. ú. Obřany, LV č. 1757 pro k. ú. Obřany a LV č. 2999 pro k. ú. Obřany do vlastnictví statutárního města Brna.

Schváleno jednomyslně 10 členy.

JUDr. Vaňková	Mgr. Černý	RNDr. Chvátal Ph.D.	JUDr. Kerndl	Ing. Podivínská	Bc. Aberl	Ing. arch. Bořecký	Bořecký	Ing. Kratochvíl	JUDr. Matonohová	JUDr. Oliva
nepřítomna	pro	pro	pro	pro	pro	pro	pro	pro	pro	pro

Závěr

Je navrhováno neschválit úplatné nabytí spoluvlastnických podílů na pozemcích:

- p. č. 1531, trvalý travní porost, o výměře 2.078 m² v k. ú. Lesná (spoluvlastnické podíly o velikosti id. 207/256);

- p. č. 1530, ostatní plocha, jiná plocha, o výměře 370 m², p. č. 1533, ostatní plocha, manipulační plocha, o výměře 16 m² a p. č. 1545, ostatní plocha, neplodná půda, o výměře 1.047 m², vše v k. ú. Lesná (spoluvlastnické podíly o velikosti id. 207/256);

- p. č. 1532, orná půda, o výměře 3.829 m² a p. č. 1536/1, orná půda, o výměře 15.144 m², oba v k. ú. Lesná (spoluvlastnické podíly o velikosti id. 207/256);

- p. č. 370/1 ostatní plocha, ostatní komunikace, o výměře 547 m² a p. č. 373/10, orná půda, o výměře 1.257 m², oba v k. ú. Obřany (spoluvlastnické podíly o velikosti id. 199/256)

- p. č. 375/3, zahrada, o výměře 309 m², v k. ú. Obřany (spoluvlastnické podíly o velikosti id. 207/256);

- p. č. 650/13, ostatní plocha, jiná plocha, o výměře 272 m², v k. ú. Obřany (spoluvlastnické podíly o velikosti id. 207/256);

do podílového spoluvlastnictví statutárního města Brna.

Argumenty proti nenabytí spoluvlastnických podílů na předmětných pozemcích v k. ú. Lesná a Obřany:

1) Pozemky jsou v podílovém spoluvlastnictví řady fyzických osob, z nichž ne všechny mají zájem převést své podíly na statutární město Brno. Lze tak očekávat, že ani v budoucnu by se statutární město Brno nestalo výlučným vlastníkem předmětných pozemků.

2) Budoucí správa pozemků by tak mohla být problematická s ohledem na velký počet spoluvlastníků, z nichž někteří žijí trvale mimo území České republiky.

3) Předmětné pozemky navíc nenavazují na pozemky ve vlastnictví statutárního města Brna.

4) Vzhledem k velkým výměrám předmětných pozemků v k. ú. Lesná a Obřany, je tak i kupní cena poměrně vysoká.

Stanoviska dotčených orgánů

OÚPR MMB:

Pozemky p. č. 1530, p. č. 1531, p. č. 1532, p. č. 1533, p. č. 1536/1 a p. č. 1545, vše v k. ú. Lesná, obec Brno, nabízené k nabytí do vlastnictví statutárního města Brna, jsou z hlediska Územního plánu města Brna součástí tří funkčních typů, a to plochy krajinné zeleně všeobecné (KV), zemědělského půdního fondu (ZPF) a plochy s objekty pro individuální rekreaci. Vzhledem k tomu, že plochy krajinné zeleně obecně slouží veřejným účelům a jsou veřejně přístupné, je žádoucí, aby byly takto vymezené pozemky ve vlastnictví statutárního města Brna.

OÚPR MMB **nemá** z územně plánovacího hlediska **námítky** k nabytí pozemků p. č. 1530, p. č. 1531, p. č. 1532, p. č. 1533, p. č. 1536/1 a p. č. 1545, vše v k. ú. Lesná, obec Brno, do vlastnictví statutárního města Brna.

Pozemky p. č. 370/1, p. č. 373/10 a p. č. 375/3, vše v k. ú. Obřany, obec Brno nabízené do vlastnictví statutárního města Brna jsou z hlediska Územního plánu města Brna součástí nestavební – volné stabilizované plochy krajinné zeleně s podrobnějším účelem využití stanoveným funkčním typem plocha krajinné zeleně všeobecné (KV). Dle Územního plánu města Brna jsou plochy krajinné zeleně určeny pro zachování a obnovu přírodních krajinných hodnot území a jsou všem veřejně přístupné. Nabízený pozemek p. č. 650/13 v k. ú. Obřany, obec Brno je z hlediska Územního plánu města Brna součástí stavební stabilizované plochy bydlení se stanoveným funkčním typem plocha čistého bydlení (BC), a který je součástí veřejně přístupného hřiště tvořícího zázemí sídliště v ulici Barvy v lokalitě Brno Lesná.

OÚPR MMB **nemá** z územně plánovacího hlediska **námítky** k nabytí pozemků p. č. 370/1, p. č. 373/10, p. č. 375/3 a p. č. 650/13, vše v k. ú. Obřany, obec Brno do vlastnictví statutárního města Brna.

městská část Brno-sever:

Zastupitelstvo městské části Brno-sever na 8/13. zasedání konaném dne 10. 6. 2020 **souhlasilo** s nabytím pozemků p. č. 1530, p. č. 1531, p. č. 1532, p. č. 1533, p. č. 1536/1 a p. č. 1545, vše v k. ú. Lesná do vlastnictví statutárního města Brna.

městská část Brno-Maloměřice a Obřany:

Rada městské části Brno-Maloměřice a Obřany na své 43. schůzi konané dne 29. 4. 2020 rozhodla, že **nemá námitek** k nabytí pozemků p. č. 370/1, p. č. 373/10, p. č. 375/3 a p. č. 650/13, vše v k. ú. Obřany do vlastnictví statutárního města Brna.

OD MMB:

Z dopravního hlediska **nemá námitek** k nabytí pozemků p. č. 1530, p. č. 1531, p. č. 1532, p. č. 1533, p. č. 1536/1 a p. č. 1545, vše v k. ú. Lesná a pozemků p. č. 370/1, p. č. 373/10, p. č. 375/2 a p. č. 650/13, vše v k. ú. Obřany do vlastnictví statutárního města Brna. Z pozice OD MMB však nebude možné zajistit správu předmětných pozemků.

OVLHZ MMB:

K záměru nabytí podílů na pozemcích v k. ú. Lesná **nemá připomínek**.

Z hlediska státní správy vodního hospodářství OVLHZ MMB upozorňuje, že pozemky při ulici Břehová se nacházejí v aktivní zóně záplavového území, ve středním a vysokém povodňovém ohrožení, mimo přijatelné riziko.

Lesy města Brna, a.s.:

Jedná se o pozemky v majetku zhruba 30 až 60 spoluvlastníků, které nejsou lesními pozemky, ale jedná se o kulturu ostatní plocha, trvalý travní porost, orná půda, zahrada nebo manipulační plocha. Nenavazují na majetek města Brna.

Na základě výše uvedeného společnost Lesy města Brna, a.s. nemá žádný zájem na výkupu pozemků, protože nijak nesouvisí se stávající správou a nemají pro lesní hospodaření města Brna žádný význam.

Brněnské vodárny a kanalizace, a.s.:

S nabytím pozemků p. č. 1532 a p. č. 1533, oba v k. ú. Lesná a pozemků p. č. 370/1, p. č. 373/10, p. č. 375/3 a p. č. 650/13, vše v k. ú. Obřany do vlastnictví statutárního města Brna společnost Brněnské vodárny a kanalizace, a.s. **souhlasí bez připomínek**, neboť nedojde k dotčení zařízení v provozování společnosti.

Společnost upozorňuje, že na pozemcích p. č. 370/1, p. č. 373/10 a p. č. 375/3, vše v k. ú. Obřany se nachází inženýrské sítě nebo jejich ochranné pásmo, které společnost Brněnské vodárny a kanalizace, a.s. neprovozují.

S nabytím pozemků p. č. 1530, p. č. 1531, p. č. 1536/1 a p. č. 1545, vše v k. ú. Lesná do vlastnictví statutárního města Brna společnost Brněnské vodárny a kanalizace, a.s. **souhlasí**.

Upozorňuje, že pozemky p. č. 1530 a p. č. 1531, oba v k. ú. Lesná jsou dotčeny uložením dešťové kanalizační stoky DN 400 včetně jejího ochranného pásma, které je dle ustanovení § 23 odst. 3 písm. a) zákona č. 274/2001 Sb. ve znění pozdějších předpisů v šíři 1,5 m vodorovně od vnějšího líce stěny potrubí kanalizační stoky na každou stranu. Dešťová kanalizační stoka DN 400 je v majetku statutárního města Brna a pachtu společnosti Brněnské vodárny a kanalizace, a.s.

Pozemky p. č. 1536/1 a p. č. 1545, oba v k. ú. Lesná jsou dotčeny uložením vodovodních řadů DN 350 a DN 300 včetně jejich ochranného pásma, které je shodné v obou případech dle ustanovení § 23 odst. 3 písm. a) zákona č. 274/2001 Sb. ve znění pozdějších předpisů v šíři 1,5 m vodorovně od vnějšího líce stěny potrubí vodovodního řadu na každou stranu. Vodovodní řady DN 350 a DN 300 jsou v majetku statutárního města Brna a nájmu společnosti Brněnské vodárny a kanalizace, a.s.

Technické sítě Brno, akciová společnost:

S majetkovou dispozicí nabytí pozemků – podílů na pozemcích p. č. 1530, p. č. 1531, p. č. 1532, p. č. 1533, p. č. 1536/1 a p. č. 1545, vše v k. ú. Lesná a pozemků p. č. 370/1, p. č. 373/10, p. č. 375/3 a p. č. 650/13, vše v k. ú. Obřany do vlastnictví statutárního města Brna **souhlasí bez připomínek** – pozemky nejsou dotčeny zařízením veřejného osvětlení.

Teplárny Brno, a.s.:

Pozemky nejsou dotčeny zařízením ve vlastnictví ani správě společnosti a nezasahuje do nich ani ochranné pásmo zařízení společnosti.

VÝPIS Z KATASTRU NEMOVITOSTÍ

prokazující stav evidovaný k datu 18.03.2024 06:55:02

Vyhotoveno bezúplatně dálkovým přístupem pro účel: Správa majetku, č.j.: - pro Město Brno

Okres: CZ0642 Brno-město

Obec: 582786 Brno

Kat.území: 610887 Lesná

List vlastnictví: 1369

V kat. území jsou pozemky vedeny v jedné číselné řadě

A Vlastník, jiný oprávněný	Identifikátor	Podíl
<i>Vlastnické právo</i>		
		3/128
		1/64
		1/64
		1/128
		1/64
		2/32
		1/192
		1/96
		1/384
		1/384
		1/128
		1/128
		1/32
		1/128
		1/96
		1/128
		1/32
		1/192
		1/96
		1/96
		1/128
		2/128
		1/64
		1/96
		1/96
		1/96
		1/32
		1/64
		1/32
		1/32
		1/32
		1/32
		1/32
		1/96
		1/192
		1/32
		1/64
		1/32

VÝPIS Z KATASTRU NEMOVITOSTÍ

prokazující stav evidovaný k datu 18.03.2024 06:55:02

Okres: CZ0642 Brno-město

Obec: 582786 Brno

Kat.území: 610887 Lesná

List vlastnictví: 1369

V kat. území jsou pozemky vedeny v jedné číselné řadě

	1/64
	1/64
	1/64
	1/256
	1/256
	1/32
	2/32
	1/32
	1/32
	1/64
	1/96
	1/96
	1/32
	1/32
	1/32

B Nemovitosti

Pozemky

Parcela	Výměra[m2]	Druh pozemku	Způsob využití	Způsob ochrany
1530	370	ostatní plocha	jiná plocha	
1533	16	ostatní plocha	manipulační plocha	
1545	1047	ostatní plocha	neplodná půda	

B1 Věcná práva sloužící ve prospěch nemovitostí v části B - Bez zápisu

C Věcná práva zatěžující nemovitosti v části B včetně souvisejících údajů - Bez zápisu

D Poznámky a další obdobné údaje

Typ vztahu

- o Změna výměr obnovou operátu

Povinnost k

Parcela: 1545

Plomby a upozornění - Bez zápisu

E Nabývací tituly a jiné podklady zápisu

Listina

- o Rozhodnutí o dědictví D 253/1977 ze dne 13.1.1978 č. 3 D 253/77

POLVZ:62/1978

Z-1600062/1978-702

Pro:

Nemovitosti jsou v územním obvodu, ve kterém vykonává státní správu katastru nemovitostí ČR
Katastrální úřad pro Jihomoravský kraj, Katastrální pracoviště Brno-město, kód: 702.

strana 2

VÝPIS Z KATASTRU NEMOVITOSTÍ

prokazující stav evidovaný k datu 18.03.2024 06:55:02

Okres: CZ0642 Brno-město

Obec: 582786 Brno

Kat.území: 610887 Lesná

List vlastnictví: 1369

V kat. území jsou pozemky vedeny v jedné číselné řadě

Listina

- o Rozhodnutí o dědictví D 879/1982 ze dne 30.6.1983 č. 5 D 879/82

POLVZ:82/1984 Z-1600082/1984-702

Pro:

- o Rozhodnutí o dědictví D 276/1985 ze dne 21.11.1985 č. 3 D 276/85.

POLVZ:46/1986 Z-1600046/1986-702

Pro:

- o Rozhodnutí o dědictví D 794/1986 ze dne 7.5.1987 č. 3 D 794/86

POLVZ:82/1987 Z-1600082/1987-702

Pro:

- o Rozhodnutí o dědictví D 794/1986 ze dne 7.5.1987 č. 3 D 794/86

POLVZ:82/1987 Z-1600082/1987-702

Pro:

- o Rozhodnutí o dědictví D 698/1987 ze dne 16.12.1988 č. 3 D 698/87

POLVZ:112/1989 Z-1600112/1989-702

Pro:

- o Rozhodnutí o dědictví D 1063/1989 ze dne 6.5.1991 č. 3 D 1063/89

POLVZ:88/1991 Z-1600088/1991-702

Pro:

- o Rozhodnutí o dědictví D 1063/1989 ze dne 6.5.1991 č. 3 D 1063/89

POLVZ:889/1991 Z-1600889/1991-702

Pro:

- o Rozhodnutí o dědictví D 1063/1989 ze dne 3.9.1987 č. 3 D 685/79

POLVZ:10/1994 Z-1600010/1994-702

Pro:

- o Usnesení soudu ve věci projednání dědictví D 1160/1993 ze dne 22.10.1993 č. III D 1160/93
Městský soud v Brně

POLVZ:114/1994 Z-1600114/1994-702

Pro:

VÝPIS Z KATASTRU NEMOVITOSTÍ

prokazující stav evidovaný k datu 18.03.2024 06:55:02

Okres: CZ0642 Brno-město

Obec: 582786 Brno

Kat.území: 610887 Lesná

List vlastnictví: 1369

V kat. území jsou pozemky vedeny v jedné číselné řadě

Listina

- o Rozhodnutí o dědictví D 214/1992 ze dne 23.3.1994 č. 3 D 214/92

POLVZ:122/1994 Z-1600122/1994-702

Pro:

- o Rozhodnutí o dědictví D 433/1979 ze dne 10.12.1973 č. 6 D 269/73

POLVZ:215/1994 Z-1600215/1994-702

Pro:

- o Rozhodnutí o dědictví D 874/1994 ze dne 7.9.1994 č. 59 D 874/94 Městský soud v Brně

POLVZ:256/1994 Z-1600256/1994-702

Pro:

- o Usnesení soudu ve věci projednání dědictví D 874/1994 ze dne 7.9.1994 č. 59 D 874/94
Městský soud v Brně

POLVZ:256/1994 Z-1600256/1994-702

Pro:

- o Usnesení soudu ve věci projednání dědictví D 874/1994 ze dne 7.9.1994 č. 59 D 874/94
Městský soud v Brně

POLVZ:256/1994 Z-1600256/1994-702

Pro:

- o Rozhodnutí o dědictví D 1725/1994 ze dne 19.1.1995 č. D 1725/94 Okresní soud v Hodoníně

POLVZ:34/1995 Z-1600034/1995-702

Pro:

- o Usnesení soudu ve věci projednání dědictví D 1725/1994 ze dne 19.1.1995 č. D 1725/94
Okresní soud v Hodoníně

POLVZ:34/1995 Z-1600034/1995-702

Pro:

- o Usnesení soudu ve věci projednání dědictví D 1725/1994 ze dne 19.1.1995 č. D 1725/94
Okresní soud v Hodoníně

POLVZ:34/1995 Z-1600034/1995-702

Pro:

- o Rozhodnutí o dědictví D 914/1952 ze dne 28.4.1953 č. 18 D 914/52

VÝPIS Z KATASTRU NEMOVITOSTÍ

prokazující stav evidovaný k datu 18.03.2024 06:55:02

Okres: CZ0642 Brno-město

Obec: 582786 Brno

Kat.území: 610887 Lesná

List vlastnictví: 1369

V kat. území jsou pozemky vedeny v jedné číselné řadě

Listina

POLVZ:96/1995

Z-1600096/1995-702

Pro: [REDACTED]

- o Usnesení soudu ve věci projednání dědictví D 1879/1994 ze dne 29.6.1995 č. 59 D 1879/94
Městský soud v Brně
[REDACTED]

POLVZ:169/1995

Z-1600169/1995-702

Pro: [REDACTED]

- o Usnesení soudu ve věci projednání dědictví D 1879/1994 ze dne 29.6.1995 č. 59 D 1879/94
Městský soud v Brně
[REDACTED]

POLVZ:169/1995

Z-1600169/1995-702

Pro: [REDACTED]

- o Usnesení soudu ve věci projednání dědictví D 1879/1994 ze dne 29.6.1995 č. 59D 1879/94
Městský soud v Brně
[REDACTED]

POLVZ:169/1995

Z-1600169/1995-702

Pro: [REDACTED]

- o Usnesení soudu ve věci projednání dědictví D 1879/1994 ze dne 29.6.1995 č. 59D 1879/94
Městský soud v Brně
[REDACTED]

POLVZ:169/1995

Z-1600169/1995-702

Pro: [REDACTED]

- o Usnesení soudu ve věci projednání dědictví D 1014/1995 ze dne 27.9.1995 č. D 1014/95
Okresní soud v Kroměříži
[REDACTED]

POLVZ:1513/1996

Z-1601513/1996-702

Pro: [REDACTED]

- o Smlouva o převodu nemovitosti RI 3/1991 darovací smlouva č. 1 R 3/91 ze dne 4.1.1991
[REDACTED]

POLVZ:1521/1996

Z-1601521/1996-702

Pro: [REDACTED]

- o Darovací smlouva V12 6405/1996 ze dne 2.12.1996
právní účinky vkladu ke dni 3.12.1996
911 V12 6405/96.

POLVZ:43/1997

Z-1600043/1997-702

Pro: [REDACTED]

- o Usnesení soudu ve věci projednání dědictví D 1872/1997 ze dne 15.7.1999, č. 13 D 1872/97
právní moc dne 25.8.1999.

POLVZ:756/1999

Z-1600756/1999-702

Pro: [REDACTED]

VÝPIS Z KATASTRU NEMOVITOSTÍ
prokazující stav evidovaný k datu 18.03.2024 06:55:02

Okres: CZ0642 Brno-město

Obec: 582786 Brno

Kat.území: 610887 Lesná

List vlastnictví: 1369

V kat. území jsou pozemky vedeny v jedné číselné řadě

Listina

- o Usnesení soudu ve věci projednání dědictví D 1466/1999 ze dne 1.12.1999.
POLVZ:23/2000 Z-1600023/2000-702
Pro: [REDACTED]
- o Usnesení soudu o schválení dědické dohody 59 D-837/2001 Městského soudu v Brně ze dne 24.07.2002. Právní moc ke dni 29.07.2002.
Z-24084/2002-702
Pro: [REDACTED]
- o Smlouva darovací ze dne 21.04.2004. Právní účinky vkladu práva ke dni 21.04.2004.
V-5609/2004-702
Pro: [REDACTED]
- o Usnesení soudu o schválení dědické dohody 59D-497/2005 -361 Městský soud v Brně ze dne 29.05.2006. Právní moc ke dni 19.06.2006.
Z-15698/2006-702
Pro: [REDACTED]
- o Usnesení soudu o schválení dědické dohody 59D-497/2005 372 opravné ze dne 01.08.2006. Právní moc ke dni 29.08.2006.
Z-15698/2006-702
Pro: [REDACTED]
- o Usnesení soudu o schválení dědické dohody 85 D-715/2003 -492 Městský soud v Brně ze dne 06.09.2006. Právní moc ke dni 10.10.2006.
Z-25601/2006-702
Pro: [REDACTED]
- o Usnesení soudu o potvrzení nabytí dědictví 94 D-186/2007 -95 Městský soud v Brně ze dne 26.11.2007. Právní moc ke dni 12.12.2007.
Z-1457/2008-702
Pro: [REDACTED]
- o Usnesení soudu o schválení dědické dohody 58 D 148/2005 -306 Městský soud v Brně ze dne 06.10.2006. Právní moc ke dni 03.04.2008.
Z-23697/2008-702
Pro: [REDACTED]
- o Usnesení soudu o schválení dědické dohody 47 D-733/2007 -86 Okresní soud ve Frýdku - Místku ze dne 16.04.2008. Právní moc ke dni 02.05.2008.
Z-23895/2008-702
Pro: [REDACTED]
- o Usnesení soudu o schválení dědické dohody 60D-33/2009 -193 Městský soud v Brně ze dne 29.07.2009. Právní moc ke dni 10.08.2009.
Z-36093/2009-702
Pro: [REDACTED]
- o Usnesení soudu o schválení dědické dohody 86D-527/2008 -96 Městský soud v Brně ze dne 10.09.2009. Právní moc ke dni 03.10.2009.
Z-45887/2009-702

VÝPIS Z KATASTRU NEMOVITOSTÍ

prokazující stav evidovaný k datu 18.03.2024 06:55:02

Okres: CZ0642 Brno-město

Obec: 582786 Brno

Kat.území: 610887 Lesná

List vlastnictví: 1369

V kat. území jsou pozemky vedeny v jedné číselné řadě

Listina

Pro:

- o Usnesení soudu o schválení dědické dohody 99 D-728/2009 Okresní soud v Ostravě- opravné ze dne 27.10.2009. Právní moc ke dni 19.11.2009.

Z-39861/2009-702

Pro:

- o Usnesení soudu o schválení dědické dohody 99D-728/2009 Okresní soud v Ostravě ze dne 03.09.2009. Právní moc ke dni 03.09.2009.

Z-39861/2009-702

Pro:

- o Smlouva darovací ze dne 14.04.2010. Právní účinky vkladu práva ke dni 22.04.2010.

V-7096/2010-702

Pro:

- o Usnesení soudu o vypořádání SJM a o dědictví 60D 491/2010-164 Městský soud v Brně ze dne 02.11.2010. Právní moc ke dni 03.11.2010.

Z-32485/2010-702

Pro:

- o Smlouva darovací ze dne 27.06.2011. Právní účinky vkladu práva ke dni 27.06.2011.

V-11580/2011-702

Pro:

- o Smlouva darovací ze dne 17.09.2011. Právní účinky vkladu práva ke dni 19.09.2011.

V-16762/2011-702

Pro:

- o Usnesení soudu o dědictví 58 D-1592/2011 -260 opravné, Městský soud v Brně ze dne 05.10.2011. Právní moc ke dni 06.10.2011.

Z-32055/2011-702

Pro:

- o Usnesení soudu o dědictví 58D 1592/2011-237 Městský soud v Brně ze dne 22.08.2011. Právní moc ke dni 26.08.2011.

Z-32055/2011-702

Pro:

- o Usnesení soudu o dědictví 58D 2574/2012-76 Městský soud v Brně ze dne 05.12.2012. Právní moc ke dni 07.12.2012.

Z-28929/2012-702

Pro:

- o Souhlasné prohlášení o nabytí do vlastnictví (zák.č.172/1991 Sb.) ze dne 06.03.2013.

Z-5026/2013-702

VÝPIS Z KATASTRU NEMOVITOSTÍ

prokazující stav evidovaný k datu 18.03.2024 06:55:02

Okres: CZ0642 Brno-město

Obec: 582786 Brno

Kat.území: 610887 Lesná

List vlastnictví: 1369

V kat. území jsou pozemky vedeny v jedné číselné řadě

Listina

Pro: Statutární město Brno, Dominikánské náměstí 196/1, Brno-město, RČ/IČO: 44992785
60200 Brno

- o Usnesení soudu o vypořádání SJM a o dědictví 58 D-569/2014 -181 Městský soud v Brně ze dne 09.12.2014. Právní moc ke dni 09.12.2014. Právní účinky zápisu k okamžiku 15.12.2014 08:00:00. Zápis proveden dne 13.01.2015.

V-27660/2014-702

Pro: [REDACTED]

- o Usnesení soudu o dědictví 27 D-101/2015 -61 Okresní soud v Kroměříži ze dne 08.07.2015. Právní moc ke dni 10.07.2015. Právní účinky zápisu k okamžiku 27.07.2015 14:53:18. Zápis proveden dne 04.08.2015.

V-19377/2015-702

Pro: [REDACTED]

- o Usnesení soudu o dědictví 58D-973/2015 -126 Městský soud v Brně ze dne 29.07.2015. Právní moc ke dni 29.07.2015. Právní účinky zápisu k okamžiku 05.08.2015 11:36:32. Zápis proveden dne 12.08.2015.

V-20205/2015-702

Pro: [REDACTED]

- o Usnesení soudu o vypořádání SJM a o dědictví 59 D-1478/2017 -189 Městský soud v Brně ze dne 20.12.2017. Právní moc ke dni 20.12.2017. Právní účinky zápisu k okamžiku 29.12.2017 09:42:57. Zápis proveden dne 09.01.2018.

V-30723/2017-702

Pro: [REDACTED]

- o Usnesení soudu o dědictví 59 D-1252/2018 -227 Městský soud v Brně ze dne 13.03.2019. Právní moc ke dni 13.03.2019. Právní účinky zápisu k okamžiku 13.03.2019 13:04:19. Zápis proveden dne 20.03.2019.

V-5426/2019-702

Pro: [REDACTED]

- o Usnesení soudu o dědictví 60 D-207/2020 -166 Městský soud v Brně ze dne 30.09.2020. Právní moc ke dni 23.10.2020. Právní účinky zápisu k okamžiku 03.11.2020 14:30:20. Zápis proveden dne 10.11.2020.

V-21620/2020-702

Pro: [REDACTED]

- o Usnesení soudu o vypořádání SJM a o dědictví 59 D-465/2020 -141 Městský soud v Brně ze dne 09.12.2020. Právní moc ke dni 10.12.2020. Právní účinky zápisu k okamžiku 15.12.2020 16:29:13. Zápis proveden dne 07.01.2021; uloženo na prac. Brno-město

V-25173/2020-702

Pro: [REDACTED]

- o Usnesení soudu o vypořádání SJM a o dědictví 28 D-346/2022 -146 Okresní soud ve Vyškově ze dne 11.08.2022. Právní moc ke dni 11.08.2022. Právní účinky zápisu k okamžiku 12.08.2022 10:27:26. Zápis proveden dne 06.09.2022.

V-16175/2022-702

Pro: [REDACTED]

VÝPIS Z KATASTRU NEMOVITOSTÍ

prokazující stav evidovaný k datu 18.03.2024 06:55:02

Okres: CZ0642 Brno-město

Obec: 582786 Brno

Kat.území: 610887 Lesná

List vlastnictví: 1369

V kat. území jsou pozemky vedeny v jedné číselné řadě

Listina

- o Smlouva kupní č. 23K001BM ze dne 04.08.2023. Právní účinky zápisu k okamžiku 08.08.2023 08:00:00. Zápis proveden dne 30.08.2023.

Pro: VIAGEM a.s., Sokolovská 131/86, Karlín, 18600 Praha 8

V-14322/2023-702

RČ/IČO: 04817320

F Vztah bonitovaných půdně ekologických jednotek (BPEJ) k parcelám - Bez zápisu

Nemovitosti jsou v územním obvodu, ve kterém vykonává státní správu katastru nemovitostí ČR: Katastrální úřad pro Jihomoravský kraj, Katastrální pracoviště Brno-město, kód: 702.

Vyhotovil:

Český úřad zeměměřický a katastrální - SCD

Vyhotoveno: 18.03.2024 07:04:27

Poučení: Údaje katastru lze užít pouze k účelům uvedeným v §1 odst. 2 katastrálního zákona. Osobní údaje získané z katastru lze zpracovávat pouze při splnění podmínek obecného nařízení o ochraně osobních údajů. Podrobnosti viz <https://www.cuzk.cz/>.

VÝPIS Z KATASTRU NEMOVITOSTÍ

prokazující stav evidovaný k datu 18.03.2024 06:55:02

Vyhotoveno bezúplatně dálkovým přístupem pro účel: Správa majetku, č.j.: - pro Město Brno

Okres: CZ0642 Brno-město

Obec: 582786 Brno

Kat.území: 610887 Lesná

List vlastnictví: 1405

V kat. území jsou pozemky vedeny v jedné číselné řadě

A Vlastník, jiný oprávněný	Identifikátor	Podíl
<i>Vlastnické právo</i>		
		3/128
		1/64
		1/32
		1/64
		1/128
		1/64
		2/32
		1/192
		1/96
		1/384
		1/384
		1/128
		1/128
		1/32
		1/128
		1/96
		1/96
		1/128
		1/32
		1/192
		1/96
		1/96
		1/128
		2/128
		1/64
		1/96
		1/96
		1/96
		1/32
		1/64
		1/32
		1/32
		1/32
		1/32
		1/32
		1/96
		1/192
		1/32

VÝPIS Z KATASTRU NEMOVITOSTÍ

prokazující stav evidovaný k datu 18.03.2024 06:55:02

Okres: CZ0642 Brno-město

Obec: 582786 Brno

Kat.území: 610887 Lesná

List vlastnictví: 1405

V kat. území jsou pozemky vedeny v jedné číselné řadě

	1/64
	1/32
	1/64
	1/64
	1/64
	1/256
	1/256
	2/32
	1/32
	1/32
	1/64
	1/96
	1/32
	1/32
1/32	

Příslušnost hospodařit s majetkem státu

Státní pozemkový úřad, Husinecká 1024/11a, Žižkov, 13000 01312774
Praha 3

1/32

B Nemovitosti

Pozemky

Parcela	Výměra[m2]	Druh pozemku	Způsob využití	Způsob ochrany
1532	3829	orná půda		zemědělský půdní fond
1536/1	15144	orná půda		zemědělský půdní fond

B1 Věcná práva sloužící ve prospěch nemovitostí v části B - Bez zápisu

C Věcná práva zatěžující nemovitosti v části B včetně souvisejících údajů - Bez zápisu

D Poznámky a další obdobné údaje

Typ vztahu

o Změna výměr obnovou operátu

Povinnost k

Parcela: 1532, Parcela: 1536/1

Plomby a upozornění - Bez zápisu

E Nabývací tituly a jiné podklady zápisu

Listina

VÝPIS Z KATASTRU NEMOVITOSTÍ
prokazující stav evidovaný k datu 18.03.2024 06:55:02

Okres: CZ0642 Brno-město

Obec: 582786 Brno

Kat.území: 610887 Lesná

List vlastnictví: 1405

V kat. území jsou pozemky vedeny v jedné číselné řadě

Listina

o Rozhodnutí o dědictví D 253/1977 rozhodnutí St.not. č. 3 D 253/77 ze dne 13.1.1978

POLVZ:62/1978 Z-1600062/1978-702

Pro:

o Rozhodnutí o dědictví D 879/1982 rozhodnutí St.not.č. 5 D 879/82 ze dne 30.6.1983

POLVZ:82/1984 Z-1600082/1984-702

Pro:

o Rozhodnutí o dědictví D 276/1985 rozhodnutí St.not. č. 3 D 276/85 ze dne 21.11.1985.

POLVZ:46/1986 Z-1600046/1986-702

Pro:

o Rozhodnutí o dědictví D 794/1986 rozhodnutí St.not. č. 3 D 794/86 ze dne 7.5.1987

POLVZ:82/1987 Z-1600082/1987-702

Pro:

o Rozhodnutí o dědictví D 794/1986 rozhodnutí St.not.č. 3 D 794/86 ze dne 7.5.1987

POLVZ:82/1987 Z-1600082/1987-702

Pro:

o Rozhodnutí o dědictví D 698/1987 rozhodnutí St.not. č. 3 D 698/87 ze dne 16.12.1988

POLVZ:112/1989 Z-1600112/1989-702

Pro:

o Rozhodnutí o dědictví D 698/1987 rozhodnutí St.not.č 3 D 698/87 ze dne 16.12.1988

POLVZ:112/1989 Z-1600112/1989-702

Pro:

o Rozhodnutí o dědictví D 685/1979 rozhodnutí St.not.č. 3 D 685/79 ze dne 3.9.1987

POLVZ:11/1994 Z-1600011/1994-702

Pro:

o Rozhodnutí o dědictví D 1160/1993 usnesení Městského soudu v Brně č.IIID 1160/93 ND
515/93
ze dne 22.10.1993

POLVZ:17/1994 Z-1600017/1994-702

Pro:

VÝPIS Z KATASTRU NEMOVITOSTÍ
prokazující stav evidovaný k datu 18.03.2024 06:55:02

Okres: CZ0642 Brno-město

Obec: 582786 Brno

Kat.území: 610887 Lesná

List vlastnictví: 1405

V kat. území jsou pozemky vedeny v jedné číselné řadě

Listina

- o Rozhodnutí o dědictví D 433/1979 rozhodnutí St.not. č. 3 D 433/79 ze dne 10.5.1979

POLVZ:215/1994 Z-1600215/1994-702

Pro:

- o Rozhodnutí o dědictví D 874/1994 usnesení Městského soudu v Brně č. 59D 874/94 ze dne 7.9.1994

POLVZ:256/1994 Z-1600256/1994-702

Pro:

- o Rozhodnutí o dědictví D 874/1994 usnesení Městského soudu v Brně č. 59D 874/94 ze dne 7.9.1994

POLVZ:256/1994 Z-1600256/1994-702

Pro:

- o Rozhodnutí o dědictví D 1725/1994 rozhodnutí Okresního soudu v Hodoníně ze dne 19.1.1995 č. D 1725/94

POLVZ:38/1995 Z-1600038/1995-702

Pro:

- o Rozhodnutí o dědictví D 1725/1994 rozhodnutí Okresního soudu v Hohoníně ze dne 19.1.1995 č. D 1725/94

POLVZ:38/1995 Z-1600038/1995-702

Pro:

- o Rozhodnutí o dědictví D 914/1952 usnesení Lidového soudu civilního v Brně č. 18 D 914/52 ze dne 28.4.1953

POLVZ:96/1995 Z-1600096/1995-702

Pro:

- o Rozhodnutí o dědictví D 1879/1994 usnesení Městského soudu Brno 59D 1879/94 ze dne 29.6.1995

POLVZ:169/1995 Z-1600169/1995-702

Pro:

- o Rozhodnutí o dědictví D 1879/1994 usnesení Městského soudu Brno 59D 1879/94 ze dne 29.6.1995

POLVZ:169/1995 Z-1600169/1995-702

Pro:

VÝPIS Z KATASTRU NEMOVITOSTÍ

prokazující stav evidovaný k datu 18.03.2024 06:55:02

Okres: CZ0642 Brno-město

Obec: 582786 Brno

Kat.území: 610887 Lesná

List vlastnictví: 1405

V kat. území jsou pozemky vedeny v jedné číselné řadě

Listina

- o Rozhodnutí o dědictví D 1879/1994 usnesení Měst.soudu Brno 59D 1879/94 ze dne 29.6.1995

=====,
POLVZ:169/1995 Z-1600169/1995-702

Pro: [REDACTED]

- o Usnesení soudu ve věci projednání dědictví D 1014/1995 ze dne 27.9.1995 č. D 1014/95
Okresní soud v Kroměříži

=====,
POLVZ:1144/1996 Z-1601144/1996-702

Pro: [REDACTED]

- o Darovací smlouva V12 6405/1996 ze dne 2.12.1996
právní účinky vkladu ke dni 3.12.1996
911 V12 6405/96

=====,
POLVZ:43/1997 Z-1600043/1997-702

Pro: [REDACTED]

- o Usnesení soudu ve věci projednání dědictví D 1097/1996 ze dne 8.1.1997 č. 60D 1097/96
Městský soud v Brně

=====,
POLVZ:81/1997 Z-1600081/1997-702

Pro: [REDACTED]

- o Usnesení soudu ve věci projednání dědictví D 1120/1998 ze dne 2.6.1999, č. 59D 1120/98
právní moc dne 26.6.1999.

POLVZ:390/1999 Z-1600390/1999-702

Pro: [REDACTED]

- o Usnesení soudu ve věci projednání dědictví D 1872/1997 ze dne 15.7.1999, č. 13 D 1872/97
právní moc dne 25.8.1999.

POLVZ:756/1999 Z-1600756/1999-702

Pro: [REDACTED]

- o Usnesení soudu ve věci projednání dědictví D 1466/1999 ze dne 1.12.1999.

POLVZ:23/2000 Z-1600023/2000-702

Pro: [REDACTED]

- o Usnesení soudu o schválení dědické dohody 59 D-837/2001 Městského soudu v Brně ze dne
24.07.2002. Právní moc ke dni 29.07.2002.

Z-24084/2002-702

Pro: [REDACTED]

- o Smlouva darovací ze dne 21.04.2004. Právní účinky vkladu práva ke dni 21.04.2004.

V-5609/2004-702

Pro: [REDACTED]

VÝPIS Z KATASTRU NEMOVITOSTÍ
prokazující stav evidovaný k datu 18.03.2024 06:55:02

Okres: CZ0642 Brno-město

Obec: 582786 Brno

Kat.území: 610887 Lesná

List vlastnictví: 1405

V kat. území jsou pozemky vedeny v jedné číselné řadě

Listina

- o Usnesení soudu o schválení dědické dohody 59D-497/2005 -361 Městský soud v Brně ze dne 29.05.2006. Právní moc ke dni 19.06.2006.

Z-15698/2006-702

Pro: [REDACTED]

- o Usnesení soudu o schválení dědické dohody 59D-497/2005 372 opravné ze dne 01.08.2006. Právní moc ke dni 29.08.2006.

Z-15698/2006-702

Pro: [REDACTED]

- o Usnesení soudu o schválení dědické dohody 85 D-715/2003 -492 Městský soud v Brně ze dne 06.09.2006. Právní moc ke dni 10.10.2006.

Z-25601/2006-702

Pro: [REDACTED]

- o Usnesení soudu o potvrzení nabytí dědictví 94 D-186/2007 -95 Městský soud v Brně ze dne 26.11.2007. Právní moc ke dni 12.12.2007.

Z-1457/2008-702

Pro: [REDACTED]

- o Usnesení soudu o schválení dědické dohody 58 D 148/2005 -306 Městský soud v Brně ze dne 06.10.2006. Právní moc ke dni 03.04.2008.

Z-23697/2008-702

Pro: [REDACTED]

- o Usnesení soudu o schválení dědické dohody 47 D-733/2007 -86 Okresní soud ve Frýdku - Místku ze dne 16.04.2008. Právní moc ke dni 02.05.2008.

Z-23895/2008-702

Pro: [REDACTED]

- o Usnesení soudu o schválení dědické dohody 60D-33/2009 -193 Městský soud v Brně ze dne 29.07.2009. Právní moc ke dni 10.08.2009.

Z-36093/2009-702

Pro: [REDACTED]

- o Usnesení soudu o schválení dědické dohody 86D-527/2008 -96 Městský soud v Brně ze dne 10.09.2009. Právní moc ke dni 03.10.2009.

Z-45887/2009-702

Pro: [REDACTED]

- o Usnesení soudu o schválení dědické dohody 99 D-728/2009 Okresní soud v Ostravě- opravné ze dne 27.10.2009. Právní moc ke dni 19.11.2009.

Z-39861/2009-702

Pro: [REDACTED]

- o Usnesení soudu o schválení dědické dohody 99D-728/2009 Okresní soud v Ostravě ze dne 03.09.2009. Právní moc ke dni 03.09.2009.

Z-39861/2009-702

Pro: [REDACTED]

- o Smlouva darovací ze dne 14.04.2010. Právní účinky vkladu práva ke dni 22.04.2010.

VÝPIS Z KATASTRU NEMOVITOSTÍ

prokazující stav evidovaný k datu 18.03.2024 06:55:02

Okres: CZ0642 Brno-město

Obec: 582786 Brno

Kat.území: 610887 Lesná

List vlastnictví: 1405

V kat. území jsou pozemky vedeny v jedné číselné řadě

Listina

V-7096/2010-702

Pro: [REDACTED]

- o Usnesení soudu o vypořádání SJM a o dědictví 60D 491/2010-164 Městský soud v Brně ze dne 02.11.2010. Právní moc ke dni 03.11.2010.

Z-32485/2010-702

Pro: [REDACTED]

- o Smlouva darovací ze dne 27.06.2011. Právní účinky vkladu práva ke dni 27.06.2011.

V-11580/2011-702

Pro: [REDACTED]

- o Smlouva darovací ze dne 17.09.2011. Právní účinky vkladu práva ke dni 19.09.2011.

V-16762/2011-702

Pro: [REDACTED]

- o Usnesení soudu o dědictví 58 D-1592/2011 -260 opravné, Městský soud v Brně ze dne 05.10.2011. Právní moc ke dni 06.10.2011.

Z-32055/2011-702

Pro: [REDACTED]

- o Usnesení soudu o dědictví 58D 1592/2011-237 Městský soud v Brně ze dne 22.08.2011. Právní moc ke dni 26.08.2011.

Z-32055/2011-702

Pro: [REDACTED]

- o Usnesení soudu o dědictví 58D 2574/2012-76 Městský soud v Brně ze dne 05.12.2012. Právní moc ke dni 07.12.2012.

Z-28929/2012-702

Pro: [REDACTED]

- o Ohlášení příslušnosti hospodařit s majet. státu (§4 zák.č.503/2012Sb.) SPÚ-011019/2013 OMV/1 ze dne 02.01.2013.

Z-1580/2013-702

Pro: Státní pozemkový úřad, Husinecká 1024/11a, Žižkov, 13000 Praha RČ/IČO: 01312774
3

- o Smlouva darovací ze dne 18.07.2013. Právní účinky vkladu práva ke dni 18.07.2013.

V-11088/2013-702

Pro: [REDACTED]

- o Usnesení soudu o vypořádání SJM a o dědictví 58 D-569/2014 -181 Městský soud v Brně ze dne 09.12.2014. Právní moc ke dni 09.12.2014. Právní účinky zápisu k okamžiku 15.12.2014 08:00:00. Zápis proveden dne 13.01.2015.

V-27660/2014-702

Pro: [REDACTED]

VÝPIS Z KATASTRU NEMOVITOSTÍ

prokazující stav evidovaný k datu 18.03.2024 06:55:02

Okres: CZ0642 Brno-město

Obec: 582786 Brno

Kat.území: 610887 Lesná

List vlastnictví: 1405

V kat. území jsou pozemky vedeny v jedné číselné řadě

Listina

- o Usnesení soudu o dědictví 27 D-101/2015 -61 Okresní soud v Kroměříži ze dne 08.07.2015. Právní moc ke dni 10.07.2015. Právní účinky zápisu k okamžiku 27.07.2015 14:53:18. Zápis proveden dne 04.08.2015.

V-19377/2015-702

Pro: [REDACTED]

- o Usnesení soudu o dědictví 58D-973/2015 -126 Městský soud v Brně ze dne 29.07.2015. Právní moc ke dni 29.07.2015. Právní účinky zápisu k okamžiku 05.08.2015 11:36:32. Zápis proveden dne 12.08.2015.

V-20205/2015-702

Pro: [REDACTED]

- o Usnesení soudu o vypořádání SJM a o dědictví 59 D-1478/2017 -189 Městský soud v Brně ze dne 20.12.2017. Právní moc ke dni 20.12.2017. Právní účinky zápisu k okamžiku 29.12.2017 09:42:57. Zápis proveden dne 09.01.2018.

V-30723/2017-702

Pro: [REDACTED]

- o Usnesení soudu o dědictví 59 D-1252/2018 -227 Městský soud v Brně ze dne 13.03.2019. Právní moc ke dni 13.03.2019. Právní účinky zápisu k okamžiku 13.03.2019 13:04:19. Zápis proveden dne 20.03.2019.

V-5426/2019-702

Pro: [REDACTED]

- o Usnesení soudu o dědictví 60 D-207/2020 -166 Městský soud v Brně ze dne 30.09.2020. Právní moc ke dni 23.10.2020. Právní účinky zápisu k okamžiku 03.11.2020 14:30:20. Zápis proveden dne 10.11.2020.

V-21620/2020-702

Pro: [REDACTED]

- o Usnesení soudu o vypořádání SJM a o dědictví 59 D-465/2020 -141 Městský soud v Brně ze dne 09.12.2020. Právní moc ke dni 10.12.2020. Právní účinky zápisu k okamžiku 15.12.2020 16:29:13. Zápis proveden dne 07.01.2021; uloženo na prac. Brno-město

V-25173/2020-702

Pro: [REDACTED]

- o Usnesení soudu o vypořádání SJM a o dědictví 28 D-346/2022 -146 Okresní soud ve Vyškově ze dne 11.08.2022. Právní moc ke dni 11.08.2022. Právní účinky zápisu k okamžiku 12.08.2022 10:27:26. Zápis proveden dne 06.09.2022.

V-16175/2022-702

Pro: [REDACTED]

F Vztah bonitovaných půdně ekologických jednotek (BPEJ) k parcelám

Parcela	BPEJ	Výměra [m2]
1532	33204	3829
1536/1	33204	15144

Pokud je výměra bonitních dílů parcel menší než výměra parcely, zbytek parcely není bonitován

VÝPIS Z KATASTRU NEMOVITOSTÍ
prokazující stav evidovaný k datu 18.03.2024 06:55:02

Okrés: CZ0642 Brno-město

Obec: 582786 Brno

Kat.území: 610887 Lesná

List vlastnictví: 1405

V kat. území jsou pozemky vedeny v jedné číselné řadě

Nemovitosti jsou v územním obvodu, ve kterém vykonává státní správu katastru nemovitostí ČR:
Katastrální úřad pro Jihomoravský kraj, Katastrální pracoviště Brno-město, kód: 702.

Vyhotovil:
Český úřad zeměměřický a katastrální - SCD

Vyhotoveno: 18.03.2024 07:05:09

Poučení: Údaje katastru lze užít pouze k účelům uvedeným v § 1 odst. 2 katastrálního zákona.
Osobní údaje získané z katastru lze zpracovávat pouze při splnění podmínek obecného nařízení
o ochraně osobních údajů. Podrobnosti viz <https://www.cuzk.cz/>.

VÝPIS Z KATASTRU NEMOVITOSTÍ
prokazující stav evidovaný k datu 20.03.2024 10:15:02

Vyhotoveno bezúplatně dálkovým přístupem pro účel: Správa majetku, č.j.: - pro Město Brno

Okres: CZ0642 Brno-město

Obec: 582786 Brno

Kat.území: 610887 Lesná

List vlastnictví: 10370

V kat. území jsou pozemky vedeny v jedné číselné řadě

Vlastník, jiný oprávněný	Identifikátor	Podíl
<i>Vlastnické právo</i>		
		3/128
		1/64
		1/32
		1/64
		1/128
		1/64
		2/32
		1/192
		1/96
		1/384
		1/384
		1/64
		1/128
		1/128
		1/32
		1/128
		1/96
		1/128
		1/32
		1/192
		1/96
		1/96
		1/128
		2/128
		1/64
		1/96
		1/96
		1/96
		1/32
		1/64
		1/32
		1/32
		1/32
		1/32
		1/32
		1/32
		1/96
		1/192
		1/32

VÝPIS Z KATASTRU NEMOVITOSTÍ
prokazující stav evidovaný k datu 20.03.2024 10:15:02

Okres: CZ0642 Brno-město

Obec: 582786 Brno

Kat.území: 610887 Lesná

List vlastnictví: 10370

V kat. území jsou pozemky vedeny v jedné číselné řadě

	1/64
	1/32
	1/64
	1/64
	1/256
	1/256
	2/32
	1/32
	1/32
	1/64
	1/96
	1/96
	1/32
	1/32
	1/32

Příslušnost hospodařit s majetkem státu

Státní pozemkový úřad, Husinecká 1024/11a, Žižkov, 13000 01312774
Praha 3

1/32

Nemovitosti

Pozemky

Parcela

Výměra [m²] Druh pozemku

Způsob využití

Způsob ochrany

1531

2078 trvalý travní porost

zemědělský půdní
fond

Věcná práva sloužící ve prospěch nemovitostí v části B - Bez zápisu

Věcná práva zatěžující nemovitosti v části B včetně souvisejících údajů - Bez zápisu

Poznámky a další obdobné údaje - Bez zápisu

Plomby a upozornění - Bez zápisu

Nabývací tituly a jiné podklady zápisu

Právní skutečnosti

o Rozhodnutí o dědictví D 253/1977

ROZHODNUTÍ ST. NOT. C. 3 D 253/77 ZE DNE 13.1.1978.

POLVZ:62/1978

Z-1600062/1978-702

Pro:

o Rozhodnutí o dědictví D 879/1982

ROZHODNUTÍ ST. NOT. C. 5 D 879/82 ZE DNE 30.6.1983.

POLVZ:82/1984

Z-1600082/1984-702

Nemovitosti jsou v územním obvodu, ve kterém vykonává státní správu katastru nemovitostí ČR
Katastrální úřad pro Jihomoravský kraj, Katastrální pracoviště Brno-město, kód: 702.

strana 2

VÝPIS Z KATASTRU NEMOVITOSTÍ
prokazující stav evidovaný k datu 20.03.2024 10:15:02

Okres: CZ0642 Brno-město

Obec: 582786 Brno

kat.území: 610887 Lesná

List vlastnictví: 10370

V kat. území jsou pozemky vedeny v jedné číselné řadě

istina

Pro:

- o Rozhodnutí o dědictví D 276/1985 ROZHODNUTI ST. NOT. C. 3 D 276/85 ZE DNE 21.11.1985.

POLVZ:46/1986

Z-1600046/1986-702

Pro:

- o Rozhodnutí o dědictví D 794/1986

ROZHODNUTI ST. NOT. C. 3 D 794/86 ZE DNE 7.5.1987.

POLVZ:82/1987

Z-1600082/1987-702

Pro:

- o Rozhodnutí o dědictví D 794/1986

ROZHODNUTI ST. NOT. C. 3 D 794/86 ZE DNE 7.5.1987.

POLVZ:82/1987

Z-1600082/1987-702

Pro:

- o Rozhodnutí o dědictví D 698/1987

ROZHODNUTI ST. NOT. C. 3 D 698/87 ZE DNE 16.12.1988.

POLVZ:112/1989

Z-1600112/1989-702

Pro:

- o Rozhodnutí o dědictví D 698/1987

ROZHODNUTI ST. NOT. C. 3 D 698/87 ZE DNE 16.12.1988.

POLVZ:112/1989

Z-1600112/1989-702

Pro:

- o Rozhodnutí o dědictví D 685/1979

ROZHODNUTI ST. NOT. C. 3 D 685/79 ZE DNE 3.9.1987.

POLVZ:11/1994

Z-1600011/1994-702

Pro:

- o Rozhodnutí o dědictví D 1160/1993

USNESENI MESTSKEHO SOUDU V BRNE C. IIID 1160/93 ND 515/93
ZE DNE 22.10.1993.

POLVZ:17/1994

Z-1600017/1994-702

Pro:

- o Rozhodnutí o dědictví D 433/1979

ROZHODNUTI ST. NOT. C. 3 D 433/79 ZE DNE 10.5.1979.

POLVZ:215/1994

Z-1600215/1994-702

Pro:

- o Rozhodnutí o dědictví D 874/1994

USNESENI MESTSKEHO SOUDU V BRNE C. 59D 874/94
ZE DNE 7.9.1994.

POLVZ:256/1994

Z-1600256/1994-702

VÝPIS Z KATASTRU NEMOVITOSTÍ
prokazující stav evidovaný k datu 20.03.2024 10:15:02

Okres: CZ0642 Brno-město

Obec: 582786 Brno

Kat.území: 610887 Lesná

List vlastnictví: 10370

V kat. území jsou pozemky vedeny v jedné číselné řadě

istina

Pro: [REDACTED]

o Rozhodnutí o dědictví D 874/1994 [REDACTED]

USNESENÍ MESTSKEHOU SOUDU V BRNE C. 59D 874/94
ZE DNE 7.9.1994.

POLVZ:256/1994

Z-1600256/1994-702

Pro: [REDACTED]

o Rozhodnutí o dědictví D 1725/1994 [REDACTED]

ROZHODNUTI OKRESNIHO SOUDU V
HODONINE
----- ZE DNE 19.1.1995 C. D 1725/94
=====.

POLVZ:38/1995

Z-1600038/1995-702

Pro: [REDACTED]

o Rozhodnutí o dědictví D 1725/1994 [REDACTED]

ROZHODNUTI OKRESNIHO SOUDU V
HODONINE
----- ZE DNE 19.1.1995 C. D 1725/94
=====.

POLVZ:38/1995

Z-1600038/1995-702

Pro: [REDACTED]

o Rozhodnutí o dědictví D 914/1952 [REDACTED]

USNESENÍ LIDOVEHO SOUDU CIVILNIHO V BRNE C. 18 D 914/52
ZE DNE 28.4.1953
=====.

POLVZ:96/1995

Z-1600096/1995-702

Pro: [REDACTED]

o Rozhodnutí o dědictví D 1879/1994 [REDACTED]

USNESENÍ MEST.SOUDU BRNO 59D 1879/94 ZE DNE 29.6.1995.

POLVZ:169/1995

Z-1600169/1995-702

Pro: [REDACTED]

o Rozhodnutí o dědictví D 1879/1994 [REDACTED]

USNESENÍ MEST.SOUDU BRNO 59D 1879/94 ZE DNE 29.6.1995.

POLVZ:169/1995

Z-1600169/1995-702

Pro: [REDACTED]

o Rozhodnutí o dědictví D 1879/1994 [REDACTED]

USNESENÍ MEST.SOUDU BRNO 59D 1879/94 ZE DNE 29.6.1995.

POLVZ:169/1995

Z-1600169/1995-702

Pro: [REDACTED]

o Usnesení soudu ve věci projednání dědictví D 1014/1995 ze dne 27.9.1995 č. D 1014/95
Okresní soud v Kroměříži
[REDACTED]
=====.

POLVZ:1144/1996

Z-1601144/1996-702

Pro: [REDACTED]

Nemovitosti jsou v územním obvodu, ve kterém vykonává státní správu katastru nemovitostí ČR
Katastrální úřad pro Jihomoravský kraj, Katastrální pracoviště Brno-město, kód: 702.

VÝPIS Z KATASTRU NEMOVITOSTÍ
prokazující stav evidovaný k datu 20.03.2024 10:15:02

Okres: CZ0642 Brno-město

Obec: 582786 Brno

Kat.území: 610887 Lesná

List vlastnictví: 10370

V kat. území jsou pozemky vedeny v jedné číselné řadě

istina

- o Darovací smlouva V12 6405/1996 ze dne 2.12.1996
právní účinky vkladu ke dni 3.12.1996
911 V12 6405/96.

POLVZ:43/1997

Z-1600043/1997-702

Pro:

- o Usnesení soudu ve věci projednání dědictví D 1097/1996 ze dne 8.1.1997 č. 60D 1097/96
Městský soud v Brně.

POLVZ:81/1997

Z-1600081/1997-702

Pro:

- o Usnesení soudu ve věci projednání dědictví D 1120/1998 ze dne 2.6.1999, č. 59D 1120/98
právní moc dne 26.6.1999.

POLVZ:390/1999

Z-1600390/1999-702

Pro:

- o Usnesení soudu ve věci projednání dědictví D 1872/1997 ze dne 15.7.1999, č. 13 D 1872/97
právní moc dne 25.8.1999.

POLVZ:756/1999

Z-1600756/1999-702

Pro:

- o Usnesení soudu o schválení dědické dohody 59 D-837/2001 Městského soudu v Brně ze dne
24.07.2002. Právní moc ke dni 29.07.2002.

Z-24084/2002-702

Pro:

- o Smlouva darovací ze dne 21.04.2004. Právní účinky vkladu práva ke dni 21.04.2004.

V-5609/2004-702

Pro:

- o Usnesení soudu o schválení dědické dohody 59D-497/2005 -361 Městský soud v Brně ze dne
29.05.2006. Právní moc ke dni 19.06.2006.

Z-15698/2006-702

Pro:

- o Usnesení soudu o schválení dědické dohody 59D-497/2005 372 opravné ze dne 01.08.2006.
Právní moc ke dni 29.08.2006.

Z-15698/2006-702

Pro:

- o Usnesení soudu o schválení dědické dohody 85 D-715/2003 -492 Městský soud v Brně ze dne
06.09.2006. Právní moc ke dni 10.10.2006.

Z-25601/2006-702

Pro:

- o Usnesení soudu o potvrzení nabytí dědictví 94 D-186/2007 -95 Městský soud v Brně ze dne
26.11.2007. Právní moc ke dni 12.12.2007.

Z-1457/2008-702

Pro:

VÝPIS Z KATASTRU NEMOVITOSTÍ
prokazující stav evidovaný k datu 20.03.2024 10:15:02

Okres: CZ0642 Brno-město

Obec: 582786 Brno

kat.území: 610887 Lesná

List vlastnictví: 10370

V kat. území jsou pozemky vedeny v jedné číselné řadě

istina

- o Usnesení soudu o schválení dědické dohody 58 D 148/2005 -306 Městský soud v Brně ze dne 06.10.2006. Právní moc ke dni 03.04.2008.

Z-23697/2008-702

Pro:

- o Usnesení soudu o schválení dědické dohody 47 D-733/2007 -86 Okresní soud ve Frýdku - Místku ze dne 16.04.2008. Právní moc ke dni 02.05.2008.

Z-23895/2008-702

Pro:

- o Usnesení soudu o schválení dědické dohody 60D-33/2009 -193 Městský soud v Brně ze dne 29.07.2009. Právní moc ke dni 10.08.2009.

Z-36093/2009-702

Pro:

- o Usnesení soudu o schválení dědické dohody 86D-527/2008 -96 Městský soud v Brně ze dne 10.09.2009. Právní moc ke dni 03.10.2009.

Z-45887/2009-702

Pro:

- o Usnesení soudu o schválení dědické dohody 99 D-728/2009 Okresní soud v Ostravě- opravně ze dne 27.10.2009. Právní moc ke dni 19.11.2009.

Z-39861/2009-702

Pro:

- o Usnesení soudu o schválení dědické dohody 99D-728/2009 Okresní soud v Ostravě ze dne 03.09.2009. Právní moc ke dni 03.09.2009.

Z-39861/2009-702

Pro:

- o Smlouva darovací ze dne 14.04.2010. Právní účinky vkladu práva ke dni 22.04.2010.

V-7096/2010-702

Pro:

- o Usnesení soudu o vypořádání SJM a o dědictví 60D 491/2010-164 Městský soud v Brně ze dne 02.11.2010. Právní moc ke dni 03.11.2010.

Z-32485/2010-702

Pro:

- o Smlouva darovací ze dne 27.06.2011. Právní účinky vkladu práva ke dni 27.06.2011.

V-11580/2011-702

Pro:

- o Smlouva darovací ze dne 17.09.2011. Právní účinky vkladu práva ke dni 19.09.2011.

V-16762/2011-702

Pro:

VÝPIS Z KATASTRU NEMOVITOSTÍ
prokazující stav evidovaný k datu 20.03.2024 10:15:02

Okres: CZ0642 Brno-město

Obec: 582786 Brno

Kat.území: 610887 Lesná

List vlastnictví: 10370

V kat. území jsou pozemky vedeny v jedné číselné řadě

istina

- o Usnesení soudu o dědictví 58D 1592/2011-237 Městský soud v Brně ze dne 22.08.2011. Právní moc ke dni 26.08.2011.

Z-32055/2011-702

Pro:

- o Usnesení soudu o dědictví 58D 2574/2012-76 Městský soud v Brně ze dne 05.12.2012. Právní moc ke dni 07.12.2012.

Z-28929/2012-702

Pro:

- o Ohlášení příslušnosti hospodařit s majet. státu (§4 zák.č.503/2012Sb.) SPÚ-011019/2013 OMV/1 ze dne 02.01.2013.

Z-1580/2013-702

Pro: Státní pozemkový úřad, Husinecká 1024/11a, Žižkov, 13000 Praha RČ/IČO: 01312774
3

- o Usnesení soudu o vypořádání SJM a o dědictví 58 D-569/2014 -181 Městský soud v Brně ze dne 09.12.2014. Právní moc ke dni 09.12.2014. Právní účinky zápisu k okamžiku 15.12.2014 08:00:00. Zápis proveden dne 13.01.2015.

V-27660/2014-702

Pro:

- o Usnesení soudu o dědictví 27 D-101/2015 -61 Okresní soud v Kroměříži ze dne 08.07.2015. Právní moc ke dni 10.07.2015. Právní účinky zápisu k okamžiku 27.07.2015 14:53:18. Zápis proveden dne 04.08.2015.

V-19377/2015-702

Pro:

- o Usnesení soudu o dědictví 58D-973/2015 -126 Městský soud v Brně ze dne 29.07.2015. Právní moc ke dni 29.07.2015. Právní účinky zápisu k okamžiku 05.08.2015 11:36:32. Zápis proveden dne 12.08.2015.

V-20205/2015-702

Pro:

- o Usnesení soudu o vypořádání SJM a o dědictví 59 D-1478/2017 -189 Městský soud v Brně ze dne 20.12.2017. Právní moc ke dni 20.12.2017. Právní účinky zápisu k okamžiku 29.12.2017 09:42:57. Zápis proveden dne 09.01.2018.

V-30723/2017-702

Pro:

- o Usnesení soudu o dědictví 59 D-1252/2018 -227 Městský soud v Brně ze dne 13.03.2019. Právní moc ke dni 13.03.2019. Právní účinky zápisu k okamžiku 13.03.2019 13:04:19. Zápis proveden dne 20.03.2019.

V-5426/2019-702

Pro:

- o Usnesení soudu o dědictví 60 D-207/2020 -166 Městský soud v Brně ze dne 30.09.2020. Právní moc ke dni 23.10.2020. Právní účinky zápisu k okamžiku 03.11.2020 14:30:20. Zápis proveden dne 10.11.2020.

V-21620/2020-702

Nemovitosti jsou v územním obvodu, ve kterém vykonává státní správu katastru nemovitostí ČR

Katastrální úřad pro Jihomoravský kraj, Katastrální pracoviště Brno-město, kód: 702.

strana 7

VÝPIS Z KATASTRU NEMOVITOSTÍ
prokazující stav evidovaný k datu 20.03.2024 10:15:02

Okres: CZ0642 Brno-město

Obec: 582786 Brno

Kat.území: 610887 Lesná

List vlastnictví: 10370

V kat. území jsou pozemky vedeny v jedné číselné řadě

istina

Pro:

- o Usnesení soudu o vypořádání SJM a o dědictví 59 D-465/2020 -141 Městský soud v Brně ze dne 09.12.2020. Právní moc ke dni 10.12.2020. Právní účinky zápisu k okamžiku 15.12.2020 16:29:13. Zápis proveden dne 07.01.2021; uloženo na prac. Brno-město

V-25173/2020-702

Pro:

- o Usnesení soudu o vypořádání SJM a o dědictví 28 D-346/2022 -146 Okresní soud ve Vyškově ze dne 11.08.2022. Právní moc ke dni 11.08.2022. Právní účinky zápisu k okamžiku 12.08.2022 10:27:26. Zápis proveden dne 06.09.2022.

V-16175/2022-702

Pro:

- o Smlouva kupní č. 23K001BM ze dne 04.08.2023. Právní účinky zápisu k okamžiku 08.08.2023 08:00:00. Zápis proveden dne 30.08.2023.

V-14322/2023-702

Pro: VIAGEM a.s., Sokolovská 131/86, Karlín, 18600 Praha 8

RČ/IČO: 04817320

- o Smlouva darovací ze dne 21.09.2023. Právní účinky zápisu k okamžiku 22.09.2023 08:20:45. Zápis proveden dne 26.10.2023.

V-17392/2023-702

Pro:

Vztah bonitovaných půdně ekologických jednotek (BPEJ) k parcelám

Parcela	BPEJ	Výměra [m2]
1531	33204	2078

okud je výměra bonitních dílů parcel menší než výměra parcely, zbytek parcely není bonitován

emovitosti jsou v územním obvodu, ve kterém vykonává státní správu katastru nemovitostí ČR:
katastrální úřad pro Jihomoravský kraj, Katastrální pracoviště Brno-město, kód: 702.

vyhotovil:
státní katastrální úřad zeměměřický a katastrální - SCD

Vyhotoveno: 20.03.2024 10:42:57

Uveřejnění: Údaje katastru lze užít pouze k účelům uvedeným v § 1 odst. 2 katastrálního zákona.
Osobní údaje získané z katastru lze zpracovávat pouze při splnění podmínek obecného nařízení
ochraně osobních údajů. Podrobnosti viz <https://www.cuzk.cz/>.

VÝPIS Z KATASTRU NEMOVITOSTÍ
prokazující stav evidovaný k datu 20.03.2024 10:35:02

Vyhotoveno bezúplatně dálkovým přístupem pro účel: Správa majetku, č.j.: - pro Město Brno

Okres: CZ0642 Brno-město

Obec: 582786 Brno

Kat.území: 612553 Obřany

List vlastnictví: 1544

V kat. území jsou pozemky vedeny v jedné číselné řadě

Vlastník, jiný oprávněný	Identifikátor	Podíl
Vlastnické právo		
		3/128
		1/64
		1/32
		1/64
		1/128
		1/64
		2/32
		1/192
		1/96
		1/384
		1/384
		1/128
		1/128
		1/32
		1/128
		1/96
		1/96
		1/128
		1/32
		1/192
		1/96
		1/96
		2/128
		1/128
		1/64
		1/96
		1/96
		1/96
		1/32
		1/64
		1/32
		1/32
		1/32
		1/32
		1/32
		1/96
		1/192
		1/32

VÝPIS Z KATASTRU NEMOVITOSTÍ
prokazující stav evidovaný k datu 20.03.2024 10:35:02

Okres: CZ0642 Brno-město

Obec: 582786 Brno

Kat.území: 612553 Obřany

List vlastnictví: 1544

V kat. území jsou pozemky vedeny v jedné číselné řadě

	1/64
	1/32
	1/64
	1/64
	1/64
	1/256
	1/256
	2/32
	1/32
	1/32
	1/64
	1/96
	1/32
	1/32
	1/32

Příslušnost hospodařit s majetkem státu

Státní pozemkový úřad, Husinecká 1024/11a, Žižkov, 13000 01312774
Praha 3

1/32

ČÁSTEČNÝ VÝPIS

Nemovitosti

Pozemky

Parcela	Výměra[m2]	Druh pozemku	Způsob využití	Způsob ochrany
375/3	309	zahrada		zemědělský půdní fond

Věcná práva sloužící ve prospěch nemovitostí v části B - Bez zápisu

Věcná práva zatěžující nemovitosti v části B včetně souvisejících údajů - Bez zápisu

Poznámky a další obdobné údaje

Typ vztahu

- o Změna číslování parcel
z PK 3002 dle geom.pl. č.505-120/95
Povinnost k
Parcela: 375/3
- o Změna výměr obnovou operátu
Povinnost k
Parcela: 375/3

Plomby a upozornění - Bez zápisu

Nabývací tituly a jiné podklady zápisu

Nemovitosti jsou v územním obvodu, ve kterém vykonává státní správu katastru nemovitostí ČR
Katastrální úřad pro Jihomoravský kraj, Katastrální pracoviště Brno-město, kód: 702.

VÝPIS Z KATASTRU NEMOVITOSTÍ
prokazující stav evidovaný k datu 20.03.2024 10:35:02

Okres: CZ0642 Brno-město

Obec: 582786 Brno

kat.území: 612553 Obřany

List vlastnictví: 1544

V kat. území jsou pozemky vedeny v jedné číselné řadě

istina

- o Rozhodnutí o dědictví D 253/1977 ze dne 13.1.1978 č. 3D 253/77.
POLVZ:62/1978 Z-2300062/1978-702
Pro: [REDACTED]
- o Rozhodnutí o dědictví D 879/1982 ze dne 30.6.1983 č. 5D 879/82 (Lesná 94/84) .
POLVZ:82/1984 Z-2300082/1984-702
Pro: [REDACTED]
- o Rozhodnutí o dědictví D 276/1985 ze dne 21.11.1985 č. 3 D 276/85.
POLVZ:46/1986 Z-2300046/1986-702
Pro: [REDACTED]
- o Rozhodnutí o dědictví D 794/1986 ze dne 7.5.1987 č. 3D 794/86.
POLVZ:72/1987 Z-2300072/1987-702
Pro: [REDACTED]
- o Rozhodnutí o dědictví D 794/1986 ze dne 7.5.1987 č. 3D 794/86.
POLVZ:82/1987 Z-2300082/1987-702
Pro: [REDACTED]
- o Rozhodnutí o dědictví D 685/1979 ze dne 3.9.1987 č. 3 D 685/79.
POLVZ:5/1994 Z-2300005/1994-702
Pro: [REDACTED]
- o Rozhodnutí o dědictví D 698/1987 ze dne 16.12.1988 č. D 698/87.
POLVZ:5/1994 Z-2300005/1994-702
Pro: [REDACTED]
- o Usnesení soudu ve věci projednání dědictví D 1160/1993 ze dne 22.10.1993 č. IIID 1160/93.
POLVZ:28/1994 Z-2300028/1994-702
Pro: [REDACTED]
- o Usnesení soudu ve věci projednání dědictví D 214/1992 ze dne 13.4.1994 č. 3D 214/92.
POLVZ:123/1994 Z-2300123/1994-702
Pro: [REDACTED]
- o Rozhodnutí o dědictví D 433/1979 ze dne 10.5.1979 č. 3 D 433/79.
POLVZ:145/1994 Z-2300145/1994-702
Pro: [REDACTED]
- o Rozhodnutí o dědictví D 874/1994 ze dne 7.9.1994 č. 59D 874/94.
POLVZ:564/1994 Z-2300564/1994-702
Pro: [REDACTED]
- o Usnesení soudu ve věci projednání dědictví D 874/1994 ze dne 7.9.1994 č. 59D 874/94.
POLVZ:564/1994 Z-2300564/1994-702
Pro: [REDACTED]
- o Usnesení soudu ve věci projednání dědictví D 1725/1994 ze dne 19.1.1995 č. D 1725/94
Okresní soud v Hodoníně.
POLVZ:31/1995 Z-2300031/1995-702
Pro: [REDACTED]

VÝPIS Z KATASTRU NEMOVITOSTÍ

prokazující stav evidovaný k datu 20.03.2024 10:35:02

Okres: CZ0642 Brno-město

Obec: 582786 Brno

Kat.území: 612553 Obřany

List vlastnictví: 1544

V kat. území jsou pozemky vedeny v jedné číselné řadě

istina

- [REDACTED]
- o Smlouva o převodu nemovitosti RI 3/1991 darovací sml. ze dne 4.1.1991 č. 1R 1 3/91.
POLVZ:34/1995 Z-2300034/1995-702
Pro: [REDACTED]
 - o Rozhodnutí o dědictví D 914/1952 ze dne 28.4.1953 č. 18D 914/52
Lidový soud civilní Brno-město.
POLVZ:102/1995 Z-2300102/1995-702
Pro: [REDACTED]
 - o Usnesení soudu ve věci projednání dědictví D 1879/1994 ze dne 29.6.1995 č. 59 D 1879/94.
POLVZ:168/1995 Z-2300168/1995-702
Pro: [REDACTED]
 - o Rozhodnutí o dědictví D 1014/1995 ze dne 27.9.1995 č. D 1014/95
Okresní soud v Kroměříži.
POLVZ:235/1996 Z-2300235/1996-702
Pro: [REDACTED]
 - o Usnesení soudu ve věci projednání dědictví D 1120/1998 ze dne 2.6.1999, č. 59D 1120/98
právní moc dne 26.6.1999.
POLVZ:210/1999 Z-2300210/1999-702
Pro: [REDACTED]
 - o Usnesení soudu ve věci projednání dědictví D 1872/1997 Okresního soudu Brno-venkov ze dne
15.7.1999 čj.13D 1872/97,
nabytí právní moci dne 25.8.1999.
POLVZ:267/1999 Z-2300267/1999-702
Pro: [REDACTED]
 - o Usnesení soudu ve věci projednání dědictví D 1466/1999 ze dne 1.12.1999.
POLVZ:25/2000 Z-2300025/2000-702
Pro: [REDACTED]
 - o Usnesení soudu o schválení dědické dohody 59 D-837/2001 Městského soudu v Brně ze dne
24.07.2002. Právní moc ke dni 29.07.2002.
Z-24084/2002-702
Pro: [REDACTED]
 - o Smlouva darovací ze dne 21.04.2004. Právní účinky vkladu práva ke dni 21.04.2004.
V-5609/2004-702
Pro: [REDACTED]
 - o Usnesení soudu o schválení dědické dohody 59D-497/2005 -361 Městský soud v Brně ze dne
29.05.2006. Právní moc ke dni 19.06.2006.
Z-15698/2006-702
Pro: [REDACTED]

VÝPIS Z KATASTRU NEMOVITOSTÍ
prokazující stav evidovaný k datu 20.03.2024 10:35:02

Okres: CZ0642 Brno-město

Obec: 582786 Brno

Kat.území: 612553 Obřany

List vlastnictví: 1544

V kat. území jsou pozemky vedeny v jedné číselné řadě

istina

- o Usnesení soudu o schválení dědické dohody 59D-497/2005 372 opravné ze dne 01.08.2006.
Právní moc ke dni 29.08.2006.

Z-15698/2006-702

Pro: [REDACTED]

- o Usnesení soudu o schválení dědické dohody 85 D-715/2003 -492 Městský soud v Brně ze dne 06.09.2006. Právní moc ke dni 10.10.2006.

Z-25601/2006-702

Pro: [REDACTED]

- o Usnesení soudu o potvrzení nabytí dědictví 94 D-186/2007 -95 Městský soud v Brně ze dne 26.11.2007. Právní moc ke dni 12.12.2007.

Z-1457/2008-702

Pro: [REDACTED]

- o Usnesení soudu o schválení dědické dohody 58 D 148/2005 -306 Městský soud v Brně ze dne 06.10.2006. Právní moc ke dni 03.04.2008.

Z-23697/2008-702

Pro: [REDACTED]

- o Usnesení soudu 58 D 148/2005 -375 Městský soud v Brně - opravné ze dne 31.01.2008. Právní moc ke dni 18.03.2008.

Z-23697/2008-702

Pro: [REDACTED]

- o Usnesení soudu o schválení dědické dohody 47 D-733/2007 -86 Okresní soud ve Frýdku - Místku ze dne 16.04.2008. Právní moc ke dni 02.05.2008.

Z-23895/2008-702

Pro: [REDACTED]

- o Usnesení soudu o schválení dědické dohody 60D-33/2009 -193 Městský soud v Brně ze dne 29.07.2009. Právní moc ke dni 10.08.2009.

Z-36093/2009-702

Pro: [REDACTED]

- o Usnesení soudu o schválení dědické dohody 86D-527/2008 -96 Městský soud v Brně ze dne 10.09.2009. Právní moc ke dni 03.10.2009.

Z-45887/2009-702

Pro: [REDACTED]

- o Usnesení soudu o schválení dědické dohody 99 D-728/2009 Okresní soud v Ostravě- opravné ze dne 27.10.2009. Právní moc ke dni 19.11.2009.

Z-39861/2009-702

Pro: [REDACTED]

- o Usnesení soudu o schválení dědické dohody 99D-728/2009 Okresní soud v Ostravě ze dne 03.09.2009. Právní moc ke dni 03.09.2009.

Z-39861/2009-702

Pro: [REDACTED]

VÝPIS Z KATASTRU NEMOVITOSTÍ
prokazující stav evidovaný k datu 20.03.2024 10:35:02

Okres: CZ0642 Brno-město

Obec: 582786 Brno

Kat.území: 612553 Obřany

List vlastnictví: 1544

V kat. území jsou pozemky vedeny v jedné číselné řadě

istina

- o Smlouva darovací ze dne 14.04.2010. Právní účinky vkladu práva ke dni 22.04.2010.

V-7096/2010-702

Pro:

- o Usnesení soudu o vypořádání SJM a o dědictví 60D 491/2010-164 Městský soud v Brně ze dne 02.11.2010. Právní moc ke dni 03.11.2010.

Z-32485/2010-702

Pro:

- o Smlouva darovací ze dne 27.06.2011. Právní účinky vkladu práva ke dni 27.06.2011.

V-11580/2011-702

Pro:

- o Smlouva darovací ze dne 17.09.2011. Právní účinky vkladu práva ke dni 19.09.2011.

V-16762/2011-702

Pro:

- o Usnesení soudu o dědictví 58D 1592/2011-237 Městský soud v Brně ze dne 22.08.2011. Právní moc ke dni 26.08.2011.

Z-32055/2011-702

Pro:

- o Usnesení soudu o dědictví 58D 2574/2012-76 Městský soud v Brně ze dne 05.12.2012. Právní moc ke dni 07.12.2012.

Z-28929/2012-702

Pro:

- o Ohlášení příslušnosti hospodařit s majet. státu (§4 zák.č.503/2012Sb.) SPŮ-011019/2013 OMV/1 ze dne 02.01.2013.

Z-1580/2013-702

Pro: Státní pozemkový úřad, Husinecká 1024/11a, Žižkov, 13000 Praha RČ/IČO: 01312774
3

- o Smlouva darovací ze dne 18.07.2013. Právní účinky vkladu práva ke dni 18.07.2013.

V-11088/2013-702

Pro:

- o Usnesení soudu o vypořádání SJM a o dědictví 58 D-569/2014 -181 Městský soud v Brně ze dne 09.12.2014. Právní moc ke dni 09.12.2014. Právní účinky zápisu k okamžiku 15.12.2014 08:00:00. Zápis proveden dne 13.01.2015.

V-27660/2014-702

Pro:

- o Usnesení soudu o dědictví 27 D-101/2015 -61 Okresní soud v Kroměříži ze dne 08.07.2015. Právní moc ke dni 10.07.2015. Právní účinky zápisu k okamžiku 27.07.2015 14:53:18. Zápis proveden dne 04.08.2015.

V-19377/2015-702

VÝPIS Z KATASTRU NEMOVITOSTÍ
prokazující stav evidovaný k datu 20.03.2024 10:35:02

Okres: CZ0642 Brno-město

Obec: 582786 Brno

Kat.území: 612553 Obřany

List vlastnictví: 1544

V kat. území jsou pozemky vedeny v jedné číselné řadě

istina

Pro:

- o Usnesení soudu o dědictví 58D-973/2015 -126 Městský soud v Brně ze dne 29.07.2015. Právní moc ke dni 29.07.2015. Právní účinky zápisu k okamžiku 05.08.2015 11:36:32. Zápis proveden dne 12.08.2015.

V-20205/2015-702

Pro:

- o Usnesení soudu o vypořádání SJM a o dědictví 59 D-1478/2017 -189 Městský soud v Brně ze dne 20.12.2017. Právní moc ke dni 20.12.2017. Právní účinky zápisu k okamžiku 29.12.2017 09:42:57. Zápis proveden dne 09.01.2018.

V-30723/2017-702

Pro:

- o Usnesení soudu o dědictví 59 D-1252/2018 -227 Městský soud v Brně ze dne 13.03.2019. Právní moc ke dni 13.03.2019. Právní účinky zápisu k okamžiku 13.03.2019 13:04:19. Zápis proveden dne 20.03.2019.

V-5426/2019-702

Pro:

- o Usnesení soudu o dědictví 60 D-207/2020 -166 Městský soud v Brně ze dne 30.09.2020. Právní moc ke dni 23.10.2020. Právní účinky zápisu k okamžiku 03.11.2020 14:30:20. Zápis proveden dne 10.11.2020.

V-21620/2020-702

Pro:

- o Usnesení soudu o vypořádání SJM a o dědictví 59 D-465/2020 -141 Městský soud v Brně ze dne 09.12.2020. Právní moc ke dni 10.12.2020. Právní účinky zápisu k okamžiku 15.12.2020 16:29:13. Zápis proveden dne 07.01.2021; uloženo na prac. Brno-město

V-25173/2020-702

Pro:

- o Usnesení soudu o vypořádání SJM a o dědictví 28 D-346/2022 -146 Okresní soud ve Vyškově ze dne 11.08.2022. Právní moc ke dni 11.08.2022. Právní účinky zápisu k okamžiku 12.08.2022 10:27:26. Zápis proveden dne 06.09.2022.

V-16175/2022-702

Pro:

Vztah bonitovaných půdně ekologických jednotek (BPEJ) k parcelám

Parcela	BPEJ	Výměra [m2]
375/3	25600	309

okud je výměra bonitních dílů parcel menší než výměra parcely, zbytek parcely není bonitován

VÝPIS Z KATASTRU NEMOVITOSTÍ
prokazující stav evidovaný k datu 20.03.2024 10:35:02

Okres: CZ0642 Brno-město

Obec: 582786 Brno

Kat.území: 612553 Obřany

List vlastnictví: 1544

V kat. území jsou pozemky vedeny v jedné číselné řadě

Nemovitosti jsou v územním obvodu, ve kterém vykonává státní správu katastru nemovitostí ČR: Katastrální úřad pro Jihomoravský kraj, Katastrální pracoviště Brno-město, kód: 702.

Vyhotovil:

Vyhotoveno: 20.03.2024 10:45:17

Starší úřad zeměměřický a katastrální - SCD

Uveřejnění: Údaje katastru lze užit pouze k účelům uvedeným v § 1 odst. 2 katastrálního zákona. Osobní údaje získané z katastru lze zpracovávat pouze při splnění podmínek obecného nařízení o ochraně osobních údajů. Podrobnosti viz <https://www.cuzk.cz/>.

VÝPIS Z KATASTRU NEMOVITOSTÍ

prokazující stav evidovaný k datu 18.03.2024 06:55:02

Vyhotoveno bezúplatně dálkovým přístupem pro účel: Správa majetku, č.j.: - pro Město Brno

Okres: CZ0642 Brno-město

Obec: 582786 Brno

Kat.území: 612553 Obřany

List vlastnictví: 1757

V kat. území jsou pozemky vedeny v jedné číselné řadě

A Vlastník, jiný oprávněný	Identifikátor	Podíl
<i>Vlastnické právo</i>		
		3/128
		1/64
		1/64
		1/128
		1/64
		2/32
		1/192
		1/96
		1/384
		1/384
		1/128
		1/128
		1/32
		1/128
		1/96
		1/128
		1/32
		1/192
		1/96
		1/96
	2/128	
	1/128	
	1/64	
	1/96	
	1/96	
	1/96	
	1/32	
	1/64	
	1/32	
	1/32	
	1/32	
	2/64	
	1/96	
	1/192	
	1/32	

VÝPIS Z KATASTRU NEMOVITOSTÍ
prokazující stav evidovaný k datu 18.03.2024 06:55:02

Okres: CZ0642 Brno-město

Obec: 582786 Brno

Kat.území: 612553 Obřany

List vlastnictví: 1757

V kat. území jsou pozemky vedeny v jedné číselné řadě

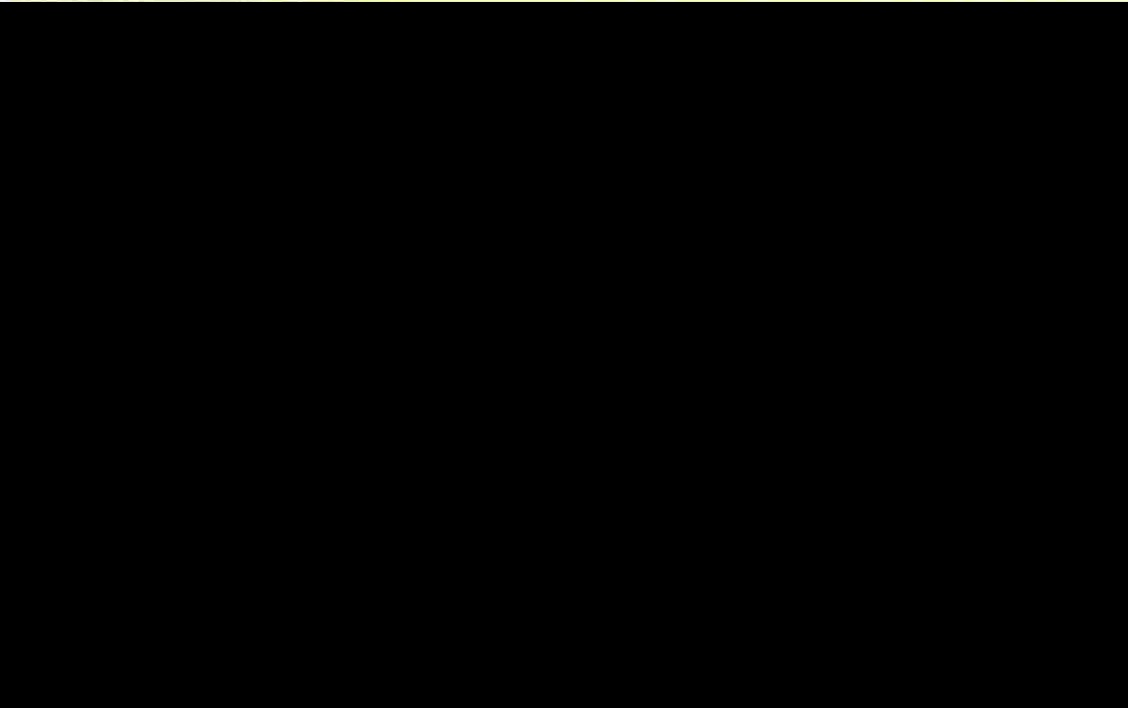
	1/64
	1/32
	1/64
	1/64
	1/64
	1/256
	1/256
	2/32
	1/32
	1/32
	1/64
	1/96
	1/96
	1/32
1/32	

B Nemovitosti

Pozemky

Parcela	Výměra[m2]	Druh pozemku	Způsob využití	Způsob ochrany
650/13	272	ostatní plocha	jiná plocha	

B1 Věcná práva sloužící ve prospěch nemovitostí v části B - Bez zápisu

C Věcná práva zatěžující nemovitosti v části B včetně souvisejících údajů - Bez zápisu

D Poznámky a další obdobné údaje

Typ vztahu

o Změna výměr obnovou operátu

Povinnost k

Parcela: 650/13

Plomby a upozornění - Bez zápisu

E Nabývací tituly a jiné podklady zápisu

Listina

o Rozhodnutí o dědictví D 253/1977 

ROZHODNUTI ST. NOT. C. 3 D 253/77 ZE DNE 13.1.1978.

POLVZ:62/1978

Z-2300062/1978-702

Pro: 

VÝPIS Z KATASTRU NEMOVITOSTÍ
prokazující stav evidovaný k datu 18.03.2024 06:55:02

Okres: CZ0642 Brno-město

Obec: 582786 Brno

Kat.území: 612553 Obřany

List vlastnictví: 1757

V kat. území jsou pozemky vedeny v jedné číselné řadě

Listina

- o Rozhodnutí o dědictví D 879/1982 [REDACTED]
=====
- ROZHODNUTI ST. NOT. C. 5 D 879/82 ZE DNE 30.6.1983.
POLVZ:82/1984 Z-2300082/1984-702
- Pro: [REDACTED]
- o Rozhodnutí o dědictví D 276/1985 [REDACTED]
=====
- ROZHODNUTI ST. NOT. C. 3 D 276/86 ZE DNE 21.11.1985.
POLVZ:46/1986 Z-2300046/1986-702
- Pro: [REDACTED]
- o Rozhodnutí o dědictví D 685/1979 [REDACTED]
=====
- ROZHODNUTI ST. NOT. C. 3 D 685/79 ZE DNE 3.9.1987.
POLVZ:64/1988 Z-2300064/1988-702
- Pro: [REDACTED]
- o Rozhodnutí o dědictví D 794/1986 [REDACTED]
=====
- ROZHODNUTI ST. NOT. C. 3 D 794/86 ZE DNE 7.5.1987.
POLVZ:118/1993 Z-2300118/1993-702
- Pro: [REDACTED]
- o Rozhodnutí o dědictví D 794/1986 [REDACTED]
=====
- ROZHODNUTI ST. NOT. C. 3 D 794/86 ZE DNE 7.5.1987.
POLVZ:118/1993 Z-2300118/1993-702
- Pro: [REDACTED]
- o Rozhodnutí o dědictví D 698/1987 [REDACTED]
=====
- ROZHODNUTI ST. NOT. C. 3 D 698/87 ZE DNE 16.12.1988.
POLVZ:5/1994 Z-2300005/1994-702
- Pro: [REDACTED]
- o Rozhodnutí o dědictví D 1160/1993 [REDACTED]
=====
- USNESENI MESTSKESHO SOUDU V BRNE C. IIID 1160/93
ZE DNE 22.10.1993.
POLVZ:55/1994 Z-2300055/1994-702
- Pro: [REDACTED]
- o Rozhodnutí o dědictví D 214/1992 [REDACTED]
=====
- USNESENI MESTSKESHO SOUDU ZE DNE 13.4.1994 C.3D 214/92.
POLVZ:123/1994 Z-2300123/1994-702
- Pro: [REDACTED]
- o Rozhodnutí o dědictví D 433/1979 [REDACTED]
=====
- ROZHODNUTI ST. NOT. C. 3 D 433/79 ZE DNE 10.5.1979G.
POLVZ:383/1994 Z-2300383/1994-702
- Pro: [REDACTED]

VÝPIS Z KATASTRU NEMOVITOSTÍ

prokazující stav evidovaný k datu 18.03.2024 06:55:02

Okres: CZ0642 Brno-město

Obec: 582786 Brno

Kat.území: 612553 Obřany

List vlastnictví: 1757

V kat. území jsou pozemky vedeny v jedné číselné řadě

Listina

- o Rozhodnutí o dědictví D 874/1994 [REDACTED]

USNESENÍ MESTSKÉHO SOUDU V BRNE ZE DNE 7.9.1994 C.59D 874/94.

POLVZ:564/1994

Z-2300564/1994-702

Pro: [REDACTED]

- o Rozhodnutí o dědictví D 874/1994 [REDACTED]

USNESENÍ MESTSKÉHO SOUDU V BRNE ZE DNE 7.9.1994
C. 59D 874/94.

POLVZ:564/1994

Z-2300564/1994-702

Pro: [REDACTED]

- o Rozhodnutí o dědictví D 1725/1994 [REDACTED]

ROZHODNUTÍ OKRESNÍHO SOUDU V HODONINE ZE DNE 19.1.1995
C. D 1725/94.

POLVZ:38/1995

Z-2300038/1995-702

Pro: [REDACTED]

- o Rozhodnutí o dědictví D 1725/1994 [REDACTED]

ROZHODNUTÍ OKRESNÍHO SOUDU V HODONINE ZE DNE 19.1.1995
C. D 1725/94.

POLVZ:38/1995

Z-2300038/1995-702

Pro: [REDACTED]

- o Rozhodnutí o dědictví D 914/1952 ze dne 28.4.1953 č.18D 914/52

Uspesení lidového soudu Brno-město

POLVZ:102/1995

Z-2300102/1995-702

Pro: [REDACTED]

- o Rozhodnutí o dědictví D 1879/1994 [REDACTED]

USNESENÍ MESTSKÉHO SOUDU V BRNE C.59 D 1879/94
ZE DNE 29.6.1995

POLVZ:168/1995

Z-2300168/1995-702

Pro: [REDACTED]

- o Rozhodnutí o dědictví D 1879/1994 [REDACTED]

USNESENÍ MESTSKÉHO SOUDU V BRNE C.59 D 1879/94
ZE DNE 29.6.1995

POLVZ:168/1995

Z-2300168/1995-702

Pro: [REDACTED]

- o Rozhodnutí o dědictví D 1879/1994 [REDACTED]

USNESENÍ MESTSKÉHO SOUDU V BRNE C.59 D 1879/94
ZE DNE 29.6.1995

VÝPIS Z KATASTRU NEMOVITOSTÍ
prokazující stav evidovaný k datu 18.03.2024 06:55:02

Okres: CZ0642 Brno-město

Obec: 582786 Brno

Kat.území: 612553 Obřany

List vlastnictví: 1757

V kat. území jsou pozemky vedeny v jedné číselné řadě

Listina

POLVZ:168/1995

Z-2300168/1995-702

Pro: [REDACTED]

- o Usnesení soudu ve věci projednání dědictví D 1014/1995 ze dne 27.9.1995 č. D 1014/95
Okresní soud v Kroměříži

POLVZ:132/1996

Z-2300132/1996-702

Pro: [REDACTED]

- o Darovací smlouva V12 6405/1996 ze dne 2.12.1996
právní účinky vkladu ke dni 3.12.1996
911 V12 6405/96.

POLVZ:29/1997

Z-2300029/1997-702

Pro: [REDACTED]

- o Usnesení soudu ve věci projednání dědictví D 1120/1998 ze dne 2.6.1999, č. 59D 1120/98
právní moc dne 26.6.1999.

POLVZ:210/1999

Z-2300210/1999-702

Pro: [REDACTED]

- o Usnesení soudu ve věci projednání dědictví D 1872/1997 Okresního soudu Brno-venkov ze dne
15.7.1999 čj.13D 1872/97,
nabytí právní moci dne 25.8.1999.

POLVZ:267/1999

Z-2300267/1999-702

Pro: [REDACTED]

- o Usnesení soudu ve věci projednání dědictví D 1466/1999 ze dne 1.12.1999.

POLVZ:23/2000

Z-2300023/2000-702

Pro: [REDACTED]

- o Usnesení soudu o schválení dědické dohody 59 D-837/2001 Městského soudu v Brně ze dne
24.07.2002. Právní moc ke dni 29.07.2002.

Z-24084/2002-702

Pro: [REDACTED]

- o Smlouva darovací ze dne 21.04.2004. Právní účinky vkladu práva ke dni 21.04.2004.

V-5609/2004-702

Pro: [REDACTED]

- o Usnesení soudu o schválení dědické dohody 59D-497/2005 -361 Městský soud v Brně ze dne
29.05.2006. Právní moc ke dni 19.06.2006.

Z-15698/2006-702

Pro: [REDACTED]

- o Usnesení soudu o schválení dědické dohody 59D-497/2005 372 opravné ze dne 01.08.2006.
Právní moc ke dni 29.08.2006.

Z-15698/2006-702

Pro: [REDACTED]

- o Usnesení soudu o schválení dědické dohody 85 D-715/2003 -492 Městský soud v Brně ze dne
06.09.2006. Právní moc ke dni 10.10.2006.

VÝPIS Z KATASTRU NEMOVITOSTÍ
prokazující stav evidovaný k datu 18.03.2024 06:55:02

Okres: CZ0642 Brno-město

Obec: 582786 Brno

Kat.území: 612553 Obřany

List vlastnictví: 1757

V kat. území jsou pozemky vedeny v jedné číselné řadě

Listina

Z-25601/2006-702

Pro: [REDACTED]

- o Usnesení soudu o potvrzení nabytí dědictví 94 D-186/2007 -95 Městský soud v Brně ze dne 26.11.2007. Právní moc ke dni 12.12.2007.

Z-1457/2008-702

Pro: [REDACTED]

- o Usnesení soudu o schválení dědické dohody 58 D 148/2005 -306 Městský soud v Brně ze dne 06.10.2006. Právní moc ke dni 03.04.2008.

Z-23697/2008-702

Pro: [REDACTED]

- o Usnesení soudu o schválení dědické dohody 47 D-733/2007 -86 Okresní soud ve Frýdku - Místku ze dne 16.04.2008. Právní moc ke dni 02.05.2008.

Z-23895/2008-702

Pro: [REDACTED]

- o Usnesení soudu o schválení dědické dohody 60D-33/2009 -193 Městský soud v Brně ze dne 29.07.2009. Právní moc ke dni 10.08.2009.

Z-36093/2009-702

Pro: [REDACTED]

- o Usnesení soudu o schválení dědické dohody 86D-527/2008 -96 Městský soud v Brně ze dne 10.09.2009. Právní moc ke dni 03.10.2009.

Z-45887/2009-702

Pro: [REDACTED]

- o Usnesení soudu o schválení dědické dohody 99 D-728/2009 Okresní soud v Ostravě- opravné ze dne 27.10.2009. Právní moc ke dni 19.11.2009.

Z-39861/2009-702

Pro: [REDACTED]

- o Usnesení soudu o schválení dědické dohody 99D-728/2009 Okresní soud v Ostravě ze dne 03.09.2009. Právní moc ke dni 03.09.2009.

Z-39861/2009-702

Pro: [REDACTED]

- o Smlouva darovací ze dne 14.04.2010. Právní účinky vkladu práva ke dni 22.04.2010.

V-7096/2010-702

Pro: [REDACTED]

- o Usnesení soudu o vypořádání SJM a o dědictví 60D 491/2010-164 Městský soud v Brně ze dne 02.11.2010. Právní moc ke dni 03.11.2010.

Z-32485/2010-702

Pro: [REDACTED]

- o Smlouva darovací ze dne 27.06.2011. Právní účinky vkladu práva ke dni 27.06.2011.

Nemovitosti jsou v územním obvodu, ve kterém vykonává státní správu katastru nemovitostí ČR

Katastrální úřad pro Jihomoravský kraj, Katastrální pracoviště Brno-město, kód: 702.

strana 6

VÝPIS Z KATASTRU NEMOVITOSTÍ
prokazující stav evidovaný k datu 18.03.2024 06:55:02

Okres: CZ0642 Brno-město

Obec: 582786 Brno

Kat.území: 612553 Obřany

List vlastnictví: 1757

V kat. území jsou pozemky vedeny v jedné číselné řadě

Listina

V-11580/2011-702

Pro: [REDACTED]

- o Smlouva darovací ze dne 17.09.2011. Právní účinky vkladu práva ke dni 19.09.2011.

V-16762/2011-702

Pro: [REDACTED]

- o Usnesení soudu o dědictví 58D 1592/2011-237 Městský soud v Brně ze dne 22.08.2011. Právní moc ke dni 26.08.2011.

Z-32055/2011-702

Pro: [REDACTED]

- o Usnesení soudu o dědictví 58D 2574/2012-76 Městský soud v Brně ze dne 05.12.2012. Právní moc ke dni 07.12.2012.

Z-28929/2012-702

Pro: [REDACTED]

- o Usnesení soudu o vypořádání SJM a o dědictví 58 D-569/2014 -181 Městský soud v Brně ze dne 09.12.2014. Právní moc ke dni 09.12.2014. Právní účinky zápisu k okamžiku 15.12.2014 08:00:00. Zápis proveden dne 13.01.2015.

V-27660/2014-702

Pro: [REDACTED]

- o Usnesení soudu o dědictví 27 D-101/2015 -61 Okresní soud v Kroměříži ze dne 08.07.2015. Právní moc ke dni 10.07.2015. Právní účinky zápisu k okamžiku 27.07.2015 14:53:18. Zápis proveden dne 04.08.2015.

V-19377/2015-702

Pro: [REDACTED]

- o Usnesení soudu o dědictví 58D-973/2015 -126 Městský soud v Brně ze dne 29.07.2015. Právní moc ke dni 29.07.2015. Právní účinky zápisu k okamžiku 05.08.2015 11:36:32. Zápis proveden dne 12.08.2015.

V-20205/2015-702

Pro: [REDACTED]

- o Rozhodnutí MSMT-4809/217-1 ze dne 22.05.2017. Právní účinky zápisu k okamžiku 14.06.2017 12:53:58. Zápis proveden dne 11.07.2017.

V-14293/2017-702

Pro: [REDACTED]

- o Usnesení soudu o vypořádání SJM a o dědictví 59 D-1478/2017 -189 Městský soud v Brně ze dne 20.12.2017. Právní moc ke dni 20.12.2017. Právní účinky zápisu k okamžiku 29.12.2017 09:42:57. Zápis proveden dne 09.01.2018.

V-30723/2017-702

Pro: [REDACTED]

VÝPIS Z KATASTRU NEMOVITOSTÍ

prokazující stav evidovaný k datu 18.03.2024 06:55:02

Okres: CZ0642 Brno-město

Obec: 582786 Brno

Kat.území: 612553 Obřany

List vlastnictví: 1757

V kat. území jsou pozemky vedeny v jedné číselné řadě

Listina

- o Usnesení soudu o dědictví 59 D-1252/2018 -227 Městský soud v Brně ze dne 13.03.2019. Právní moc ke dni 13.03.2019. Právní účinky zápisu k okamžiku 13.03.2019 13:04:19. Zápis proveden dne 20.03.2019.

V-5426/2019-702

Pro: [REDACTED]

- o Usnesení soudu o dědictví 60 D-207/2020 -166 Městský soud v Brně ze dne 30.09.2020. Právní moc ke dni 23.10.2020. Právní účinky zápisu k okamžiku 03.11.2020 14:30:20. Zápis proveden dne 10.11.2020.

V-21620/2020-702

Pro: [REDACTED]

- o Usnesení soudu o vypořádání SJM a o dědictví 59 D-465/2020 -141 Městský soud v Brně ze dne 09.12.2020. Právní moc ke dni 10.12.2020. Právní účinky zápisu k okamžiku 15.12.2020 16:29:13. Zápis proveden dne 07.01.2021; uloženo na prac. Brno-město

V-25173/2020-702

Pro: [REDACTED]

- o Usnesení soudu o vypořádání SJM a o dědictví 28 D-346/2022 -146 Okresní soud ve Vyškově ze dne 11.08.2022. Právní moc ke dni 11.08.2022. Právní účinky zápisu k okamžiku 12.08.2022 10:27:26. Zápis proveden dne 06.09.2022.

V-16175/2022-702

Pro: [REDACTED]

- o Smlouva kupní č. 23K001BM ze dne 04.08.2023. Právní účinky zápisu k okamžiku 08.08.2023 08:00:00. Zápis proveden dne 30.08.2023.

V-14322/2023-702

Pro: VIAGEM a.s., Sokolovská 131/86, Karlín, 18600 Praha 8

RČ/IČO: 04817320

F Vztah bonitovaných půdně ekologických jednotek (BPEJ) k parcelám - Bez zápisu

Nemovitosti jsou v územním obvodu, ve kterém vykonává státní správu katastru nemovitostí ČR: Katastrální úřad pro Jihomoravský kraj, Katastrální pracoviště Brno-město, kód: 702.

Vyhotovil: Český úřad zeměměřický a katastrální - SCD

Vyhotoveno: 18.03.2024 07:06:50

Poučení: Údaje katastru lze užit pouze k účelům uvedeným v § 1 odst. 2 katastrálního zákona. Osobní údaje získané z katastru lze zpracovávat pouze při splnění podmínek obecného nařízení o ochraně osobních údajů. Podrobnosti viz <https://www.cuzk.cz/>.

VÝPIS Z KATASTRU NEMOVITOSTÍ

prokazující stav evidovaný k datu 18.03.2024 06:55:02

Vyhotoveno bezúplatně dálkovým přístupem pro účel: Správa majetku, č.j.: - pro Město Brno

Okres: CZ0642 Brno-město

Obec: 582786 Brno

Kat.území: 612553 Obřany

List vlastnictví: 2999

V kat. území jsou pozemky vedeny v jedné číselné řadě

A Vlastník, jiný oprávněný	Identifikátor	Podíl
Vlastnické právo		

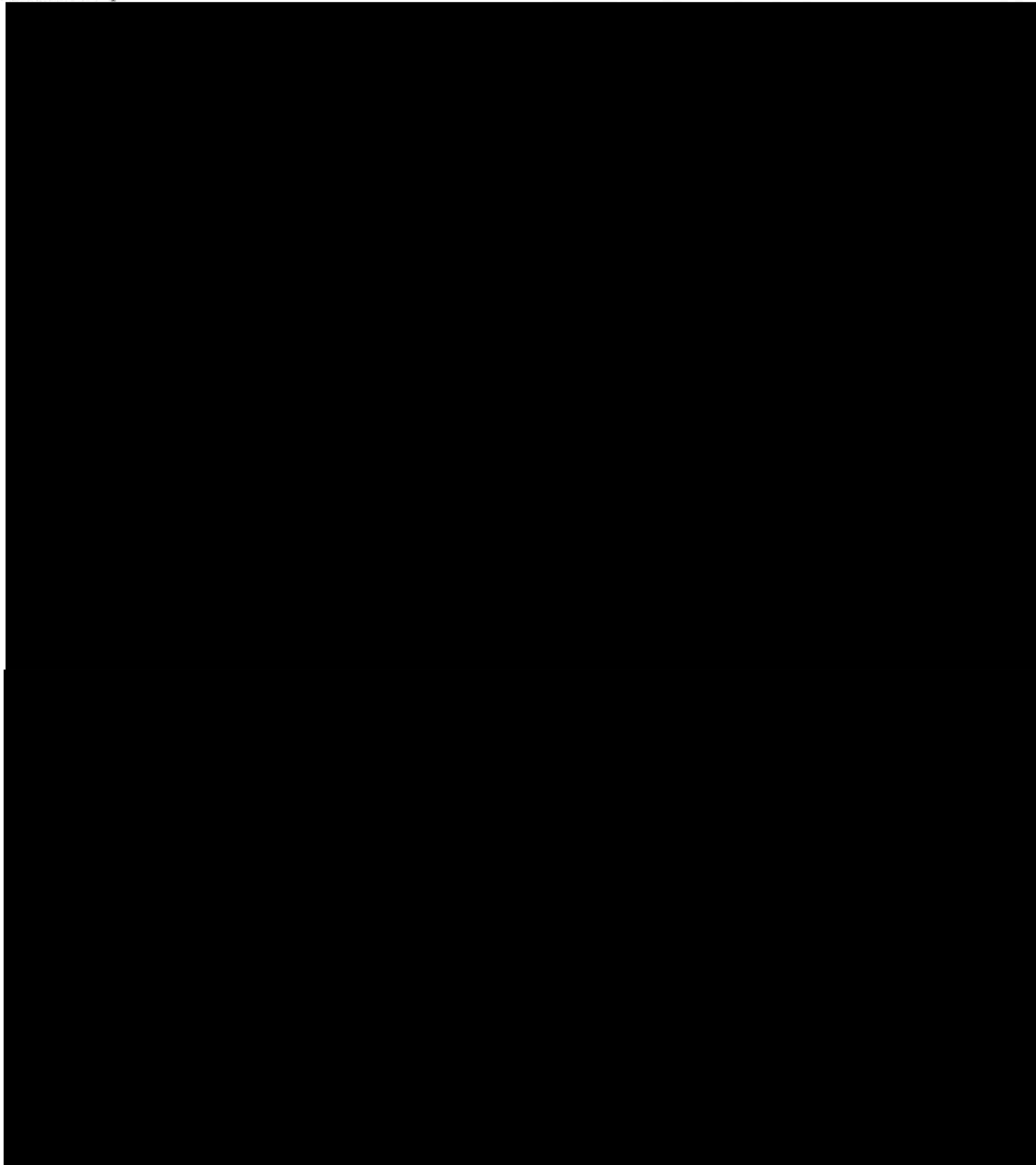

VÝPIS Z KATASTRU NEMOVITOSTÍ

prokazující stav evidovaný k datu 18.03.2024 06:55:02

Okres: CZ0642 Brno-město

Obec: 582786 Brno

Kat.území: 612553 Obřany

List vlastnictví: 2999

V kat. území jsou pozemky vedeny v jedné číselné řadě

	1/32
	1/64
	1/64
	1/64
	1/256
	1/256
	2/32
	1/32
	1/32
	1/32
	1/64
	1/96
	1/32
	1/32
	1/32

Příslušnost hospodařit s majetkem státu

Státní pozemkový úřad, Husinecká 1024/11a, Žižkov, 13000 01312774
Praha 3

1/32

B Nemovitosti

<i>Pozemky</i>	<i>Parcela</i>	<i>Výměra[m2]</i>	<i>Druh pozemku</i>	<i>Způsob využití</i>	<i>Způsob ochrany</i>
	370/1	547	ostatní plocha	ostatní komunikace	
	373/10	1257	orná půda		zemědělský půdní fond

B1 Věcná práva sloužící ve prospěch nemovitostí v části B - Bez zápisu

C Věcná práva zatěžující nemovitosti v části B včetně souvisejících údajů - Bez zápisu

D Poznámky a další obdobné údaje

Typ vztahu

o Změna číslování parcel

Povinnost k

Parcela: 370/1

o Změna výměr obnovou operátu

Povinnost k

Parcela: 373/10

Plomby a upozornění - Bez zápisu

E Nabývací tituly a jiné podklady zápisu

VÝPIS Z KATASTRU NEMOVITOSTÍ

prokazující stav evidovaný k datu 18.03.2024 06:55:02

Okres: CZ0642 Brno-město

Obec: 582786 Brno

Kat.území: 612553 Obřany

List vlastnictví: 2999

V kat. území jsou pozemky vedeny v jedné číselné řadě

Listina

o Rozhodnutí o dědictví D 253/1977 [REDACTED] ROZHODNUTI ST. NOT. C. 3 D 253/77
----- ZE DNE 13.1.1978.
POLVZ:62/1978 Z-2300062/1978-702

Pro: [REDACTED]

o Rozhodnutí o dědictví D 253/1977 ze dne 13.1.1978 č. 3 D 253/77
[REDACTED]
=====,
POLVZ:62/1978 Z-2300062/1978-702

Pro: [REDACTED]

o Rozhodnutí o dědictví D 879/1982 [REDACTED] ROZHODNUTI ST. NOT. C. 879/82
----- ZE DNE 30.6.1982.
POLVZ:82/1984 Z-2300082/1984-702

Pro: [REDACTED]

o Rozhodnutí o dědictví D 879/1982 ze dne 30.6.1982 č. D 879/82
[REDACTED]
=====,
POLVZ:82/1984 Z-2300082/1984-702

Pro: [REDACTED]

o Rozhodnutí o dědictví D 276/1985 [REDACTED] ROZHODNUTI ST. NOT. C. 3 D 276/85
----- ZE DNE 21.11.1985.
POLVZ:46/1986 Z-2300046/1986-702

Pro: [REDACTED]

o Rozhodnutí o dědictví D 276/1985 ze dne 21.11.1985 č. 3D 276/85
[REDACTED]
=====,
POLVZ:46/1986 Z-2300046/1986-702

Pro: [REDACTED]

o Rozhodnutí o dědictví D 794/1986 [REDACTED] ROZHODNUTI ST. NOT. C. 3 D 794/86
----- ZE DNE 7.5.1987.
POLVZ:82/1987 Z-2300082/1987-702

Pro: [REDACTED]

o Rozhodnutí o dědictví D 794/1986 [REDACTED] ROZHODNUTI ST. NOT. C. 3 D 794/86
----- ZE DNE 7.5.1987.
POLVZ:82/1987 Z-2300082/1987-702

Pro: [REDACTED]

o Rozhodnutí o dědictví D 794/1986 ze dne 7.5.1987 č. 3 D 794/86
[REDACTED]
=====,
POLVZ:82/1987 Z-2300082/1987-702

Pro: [REDACTED]

o Rozhodnutí o dědictví D 794/1986 ze dne 7.5.1987 č. 3 D 794/86
[REDACTED]
=====,
POLVZ:82/1987 Z-2300082/1987-702

Pro: [REDACTED]

VÝPIS Z KATASTRU NEMOVITOSTÍ
prokazující stav evidovaný k datu 18.03.2024 06:55:02

Okres: CZ0642 Brno-město

Obec: 582786 Brno

Kat.území: 612553 Obřany

List vlastnictví: 2999

V kat. území jsou pozemky vedeny v jedné číselné řadě

Listina

- o Rozhodnutí o dědictví D 685/1979 [REDACTED] ROZHODNUTI ST. NOT. C. 3 D 685/79 ZE DNE
----- 3.9.1987.

POLVZ:5/1994

Z-2300005/1994-702

Pro: [REDACTED]

- o Rozhodnutí o dědictví D 685/1979 ze dne 3.9.1987 č.3 D 685/79

POLVZ:5/1994

Z-2300005/1994-702

Pro: [REDACTED]

- o Rozhodnutí o dědictví D 698/1987 [REDACTED] ROZHODNUTI ST. NOT. C. 3 D 698/87
----- ZE DNE 16.12.1988.

POLVZ:5/1994

Z-2300005/1994-702

Pro: [REDACTED]

- o Rozhodnutí o dědictví D 698/1987 ze dne 16.12.1988 č. 3 D 698/87

POLVZ:5/1994

Z-2300005/1994-702

Pro: [REDACTED]

- o Rozhodnutí o dědictví D 1160/1993 [REDACTED] USNESENI MEST. SOUDU V BRNE C. IIID
1160/93
----- ZE DNE 22.10.1993.

POLVZ:56/1994

Z-2300056/1994-702

Pro: [REDACTED]

- o Usnesení soudu ve věci projednání dědictví D 1160/1993 ze dne 22.10.1993 č. IIID 1160/93
Městský soud v Brně

POLVZ:56/1994

Z-2300056/1994-702

Pro: [REDACTED]

- o Rozhodnutí o dědictví D 214/1992 USNESENI MESTSKEHO SOUDU ZE DNE 13.4.1994,CJ.3D 214/92.

POLVZ:123/1994

Z-2300123/1994-702

Pro: [REDACTED]

- o Usnesení soudu ve věci projednání dědictví D 214/1992 ze dne 13.4.1994 č. 3D 214/92

POLVZ:123/1994

Z-2300123/1994-702

Pro: [REDACTED]

- o Rozhodnutí o dědictví D 874/1994 [REDACTED] USNESENI MESTSKEHO SOUDU V BRNE ZE
DNE
----- 7.9.1994 C. 59D 874/94.

POLVZ:564/1994

Z-2300564/1994-702

Pro: [REDACTED]

- o Rozhodnutí o dědictví D 874/1994 [REDACTED] USNESENI MESTSKEHO SOUDU V BRNE ZE
DNE
----- 7.9.1994 C. 59D 874/94.

VÝPIS Z KATASTRU NEMOVITOSTÍ
prokazující stav evidovaný k datu 18.03.2024 06:55:02

Okres: CZ0642 Brno-město

Obec: 582786 Brno

Kat.území: 612553 Obřany

List vlastnictví: 2999

V kat. území jsou pozemky vedeny v jedné číselné řadě

Listina

POLVZ:564/1994 Z-2300564/1994-702

Pro: [REDACTED]

- o Usnesení soudu ve věci projednání dědictví D 874/1994 ze dne 7.9.1994 č. 59D 874/94

POLVZ:564/1994 Z-2300564/1994-702

Pro: [REDACTED]

- o Usnesení soudu ve věci projednání dědictví D 874/1994 ze dne 7.9.1994 č. 59D 874/94
Městský soud v Brně

POLVZ:564/1994 Z-2300564/1994-702

Pro: [REDACTED]

- o Rozhodnutí o dědictví D 1725/1994 [REDACTED] ROZHODNUTI OKRESNIHO SOUDU V
HODONINE
----- C. D 1725/94 ZE DNE 19.1.1995.

POLVZ:31/1995 Z-2300031/1995-702

Pro: [REDACTED]

- o Rozhodnutí o dědictví D 1725/1994 [REDACTED] ROZHODNUTI OKRESNIHO SOUDU V
HODONINE
----- C. D 1725/94 ZE DNE 19.1.1995.

POLVZ:31/1995 Z-2300031/1995-702

Pro: [REDACTED]

- o Smlouva o převodu nemovitosti RI 3/1991 darovací smlouva ze dne 4.1.1991 č. 1 R I 3/91

POLVZ:31/1995 Z-2300031/1995-702

Pro: [REDACTED]

- o Smlouva o převodu nemovitosti RI 3/1991 [REDACTED] DAROVACI SMLOVA ZE DNE 4.1.1991 C.
1 R I 3/91

POLVZ:31/1995 Z-2300031/1995-702

Pro: [REDACTED]

- o Usnesení soudu ve věci projednání dědictví D 1725/1994 ze dne 19.1.1995 č. D 1725/94
Okresní soud v Hodoníně

POLVZ:31/1995 Z-2300031/1995-702

Pro: [REDACTED]

- o Rozhodnutí o dědictví D 914/1952 ze dne 28.4.1953 č. 18 D 914/52
Usnesení Lidového soudu Brno-město

POLVZ:102/1995 Z-2300102/1995-702

Pro: [REDACTED]

VÝPIS Z KATASTRU NEMOVITOSTÍ

prokazující stav evidovaný k datu 18.03.2024 06:55:02

Okres: CZ0642 Brno-město

Obec: 582786 Brno

Kat.území: 612553 Obřany

List vlastnictví: 2999

V kat. území jsou pozemky vedeny v jedné číselné řadě

Listina

- o Rozhodnutí o dědictví D 1879/1994 [redacted]

=====

USNESENÍ MESTSKÉHO SOUDU V BRNE C.59 D 1879/94
ZE DNE 29.6.1995

=====

POLVZ:168/1995 Z-2300168/1995-702

Pro: [redacted]

- o Rozhodnutí o dědictví D 1879/1994 [redacted]

=====

USNESENÍ MESTSKÉHO SOUDU V BRNE C.59 D 1879/94
ZE DNE 29.6.1995

=====

POLVZ:168/1995 Z-2300168/1995-702

Pro: [redacted]

- o Rozhodnutí o dědictví D 1879/1994 [redacted]

=====

USNESENÍ MESTSKÉHO SOUDU V BRNE C.59 D 1879/94
ZE DNE 29.6.1995

=====

POLVZ:168/1995 Z-2300168/1995-702

Pro: [redacted]

- o Usnesení soudu ve věci projednání dědictví D 1879/1994 ze dne 29.6.1995 č. 59 D 1879/94 [redacted]

=====

POLVZ:168/1995 Z-2300168/1995-702

Pro: [redacted]

- o Usnesení soudu ve věci projednání dědictví D 1879/1994 ze dne 29.6.1995 č. 59 D 1879/94 [redacted]

=====

POLVZ:168/1995 Z-2300168/1995-702

Pro: [redacted]

- o Usnesení soudu ve věci projednání dědictví D 1879/1994 ze dne 29.6.1995 č. 59 D 1879/94 [redacted]

=====

POLVZ:168/1995 Z-2300168/1995-702

Pro: [redacted]

- o Rozhodnutí o dědictví D 914/1952 USNESENÍ LIDOVÉHO SOUDU BRNO-MESTO 18D 914/52
ZE DNE 28.4.1953 -pol.102/95 [redacted]

=====

POLVZ:235/1996 Z-2300235/1996-702

Pro: [redacted]

- o Usnesení soudu ve věci projednání dědictví D 1014/1995 ze dne 27.9.1995 č. D 1014/95
Okresní soud v Kroměříži [redacted]

=====

POLVZ:235/1996 Z-2300235/1996-702

VÝPIS Z KATASTRU NEMOVITOSTÍ
prokazující stav evidovaný k datu 18.03.2024 06:55:02

Okres: CZ0642 Brno-město

Obec: 582786 Brno

Kat.území: 612553 Obřany

List vlastnictví: 2999

V kat. území jsou pozemky vedeny v jedné číselné řadě

Listina

Pro: [REDACTED]

- o Usnesení soudu ve věci projednání dědictví D 1120/1998 ze dne 2.6.1999, č. 59D 1120/98 právní moc dne 26.6.1999.

POLVZ:210/1999

Z-2300210/1999-702

Pro: [REDACTED]

- o Usnesení soudu ve věci projednání dědictví D 1872/1997 Okresního soudu Brno-venkov ze dne 15.7.1999 čj.13D 1872/97, nabytí právní moci dne 25.8.1999.

POLVZ:266/1999

Z-2300266/1999-702

Pro: [REDACTED]

- o Usnesení soudu ve věci projednání dědictví D 1466/1999 ze dne 1.12.1999.

POLVZ:25/2000

Z-2300025/2000-702

Pro: [REDACTED]

- o Usnesení soudu o schválení dědické dohody 59 D-837/2001 Městského soudu v Brně ze dne 24.07.2002. Právní moc ke dni 29.07.2002.

Z-24084/2002-702

Pro: [REDACTED]

- o Usnesení soudu 59 D-837/2001 -435 Městského soudu v Brně - opravné ze dne 17.12.2002. Právní moc ke dni 28.01.2003.

Z-3799/2003-702

Pro: [REDACTED]

- o Smlouva darovací ze dne 21.04.2004. Právní účinky vkladu práva ke dni 21.04.2004.

V-5609/2004-702

Pro: [REDACTED]

- o Usnesení soudu o schválení dědické dohody 59D-497/2005 -361 Městský soud v Brně ze dne 29.05.2006. Právní moc ke dni 19.06.2006.

Z-15698/2006-702

Pro: [REDACTED]

- o Usnesení soudu o schválení dědické dohody 59D-497/2005 372 opravné ze dne 01.08.2006. Právní moc ke dni 29.08.2006.

Z-15698/2006-702

Pro: [REDACTED]

- o Usnesení soudu o schválení dědické dohody 85 D-715/2003 -492 Městský soud v Brně ze dne 06.09.2006. Právní moc ke dni 10.10.2006.

Z-25601/2006-702

Pro: [REDACTED]

- o Usnesení soudu o potvrzení nabytí dědictví 94 D-186/2007 -95 Městský soud v Brně ze dne 26.11.2007. Právní moc ke dni 12.12.2007.

Z-1457/2008-702

Pro: [REDACTED]

VÝPIS Z KATASTRU NEMOVITOSTÍ
prokazující stav evidovaný k datu 18.03.2024 06:55:02

Okres: CZ0642 Brno-město

Obec: 582786 Brno

Kat.území: 612553 Obřany

List vlastnictví: 2999

V kat. území jsou pozemky vedeny v jedné číselné řadě

Listina

- o Usnesení soudu o schválení dědické dohody 58 D 148/2005 -306 Městský soud v Brně ze dne 06.10.2006. Právní moc ke dni 03.04.2008.

Z-23697/2008-702

Pro: [REDACTED]

- o Usnesení soudu 58 D 148/2005 -375 Městský soud v Brně - opravné ze dne 31.01.2008. Právní moc ke dni 18.03.2008.

Z-23697/2008-702

Pro: [REDACTED]

- o Usnesení soudu o schválení dědické dohody 47 D-733/2007 -86 Okresní soud ve Frýdku - Místku ze dne 16.04.2008. Právní moc ke dni 02.05.2008.

Z-23895/2008-702

Pro: [REDACTED]

- o Usnesení soudu o schválení dědické dohody 60D-33/2009 -193 Městský soud v Brně ze dne 29.07.2009. Právní moc ke dni 10.08.2009.

Z-36093/2009-702

Pro: [REDACTED]

- o Usnesení soudu o schválení dědické dohody 86D-527/2008 -96 Městský soud v Brně ze dne 10.09.2009. Právní moc ke dni 03.10.2009.

Z-45887/2009-702

Pro: [REDACTED]

- o Usnesení soudu o schválení dědické dohody 99 D-728/2009 Okresní soud v Ostravě- opravné ze dne 27.10.2009. Právní moc ke dni 19.11.2009.

Z-39861/2009-702

Pro: [REDACTED]

- o Usnesení soudu o schválení dědické dohody 99D-728/2009 Okresní soud v Ostravě ze dne 03.09.2009. Právní moc ke dni 03.09.2009.

Z-39861/2009-702

Pro: [REDACTED]

- o Smlouva darovací ze dne 14.04.2010. Právní účinky vkladu práva ke dni 22.04.2010.

V-7096/2010-702

Pro: [REDACTED]

- o Usnesení soudu o vypořádání SJM a o dědictví 60D 491/2010-164 Městský soud v Brně ze dne 02.11.2010. Právní moc ke dni 03.11.2010.

Z-32485/2010-702

Pro: [REDACTED]

- o Smlouva darovací ze dne 27.06.2011. Právní účinky vkladu práva ke dni 27.06.2011.

V-11580/2011-702

Pro: [REDACTED]

VÝPIS Z KATASTRU NEMOVITOSTÍ
prokazující stav evidovaný k datu 18.03.2024 06:55:02

Okres: CZ0642 Brno-město

Obec: 582786 Brno

Kat.území: 612553 Obřany

List vlastnictví: 2999

V kat. území jsou pozemky vedeny v jedné číselné řadě

Listina

- o Smlouva darovací ze dne 17.09.2011. Právní účinky vkladu práva ke dni 19.09.2011.
V-16762/2011-702
Pro: [REDACTED]
- o Usnesení soudu o dědictví 58D 1592/2011-237 Městský soud v Brně ze dne 22.08.2011. Právní moc ke dni 26.08.2011.
Z-32055/2011-702
Pro: [REDACTED]
- o Usnesení soudu o dědictví 58D 2574/2012-76 Městský soud v Brně ze dne 05.12.2012. Právní moc ke dni 07.12.2012.
Z-28929/2012-702
Pro: [REDACTED]
- o Ohlášení příslušnosti hospodařit s majet. státu (§4 zák.č.503/2012Sb.) SPÚ-011019/2013 OMV/1 ze dne 02.01.2013.
Z-1580/2013-702
Pro: Státní pozemkový úřad, Husinecká 1024/11a, Žižkov, 13000 Praha RČ/IČO: 01312774 3
- o Smlouva darovací ze dne 18.07.2013. Právní účinky vkladu práva ke dni 18.07.2013.
V-11088/2013-702
Pro: [REDACTED]
- o Usnesení soudu o vypořádání SJM a o dědictví 58 D-569/2014 -181 Městský soud v Brně ze dne 09.12.2014. Právní moc ke dni 09.12.2014. Právní účinky zápisu k okamžiku 15.12.2014 08:00:00. Zápis proveden dne 13.01.2015.
V-27660/2014-702
Pro: [REDACTED]
- o Usnesení soudu o dědictví 27 D-101/2015 -61 Okresní soud v Kroměříži ze dne 08.07.2015. Právní moc ke dni 10.07.2015. Právní účinky zápisu k okamžiku 27.07.2015 14:53:18. Zápis proveden dne 04.08.2015.
V-19377/2015-702
Pro: [REDACTED]
- o Usnesení soudu o dědictví 58D-973/2015 -126 Městský soud v Brně ze dne 29.07.2015. Právní moc ke dni 29.07.2015. Právní účinky zápisu k okamžiku 05.08.2015 11:36:32. Zápis proveden dne 12.08.2015.
V-20205/2015-702
Pro: [REDACTED]
- o Usnesení soudu o vypořádání SJM a o dědictví 59 D-1478/2017 -189 Městský soud v Brně ze dne 20.12.2017. Právní moc ke dni 20.12.2017. Právní účinky zápisu k okamžiku 29.12.2017 09:42:57. Zápis proveden dne 09.01.2018.
V-30723/2017-702
Pro: [REDACTED]

VÝPIS Z KATASTRU NEMOVITOSTÍ

prokazující stav evidovaný k datu 18.03.2024 06:55:02

Okres: CZ0642 Brno-město

Obec: 582786 Brno

Kat.území: 612553 Obřany

List vlastnictví: 2999

V kat. území jsou pozemky vedeny v jedné číselné řadě

Listina

- o Usnesení soudu o dědictví 59 D-1252/2018 -227 Městský soud v Brně ze dne 13.03.2019. Právní moc ke dni 13.03.2019. Právní účinky zápisu k okamžiku 13.03.2019 13:04:19. Zápis proveden dne 20.03.2019.

V-5426/2019-702

Pro: [REDACTED]

- o Usnesení soudu o dědictví 60 D-207/2020 -166 Městský soud v Brně ze dne 30.09.2020. Právní moc ke dni 23.10.2020. Právní účinky zápisu k okamžiku 03.11.2020 14:30:20. Zápis proveden dne 10.11.2020.

V-21620/2020-702

Pro: [REDACTED]

- o Usnesení soudu o vypořádání SJM a o dědictví 59 D-465/2020 -141 Městský soud v Brně ze dne 09.12.2020. Právní moc ke dni 10.12.2020. Právní účinky zápisu k okamžiku 15.12.2020 16:29:13. Zápis proveden dne 07.01.2021; uloženo na prac. Brno-město

V-25173/2020-702

Pro: [REDACTED]

- o Usnesení soudu o vypořádání SJM a o dědictví 28 D-346/2022 -146 Okresní soud ve Vyškově ze dne 11.08.2022. Právní moc ke dni 11.08.2022. Právní účinky zápisu k okamžiku 12.08.2022 10:27:26. Zápis proveden dne 06.09.2022.

V-16175/2022-702

Pro: [REDACTED]

- o Smlouva darovací ze dne 27.09.2022. Právní účinky zápisu k okamžiku 29.09.2022 10:29:18. Zápis proveden dne 21.10.2022.

V-18830/2022-702

Pro: [REDACTED]

F Vztah bonitovaných půdně ekologických jednotek (BPEJ) k parcelám

Parcela	BPEJ	Výměra [m2]
373/10	25600	1257

Pokud je výměra bonitních dílů parcel menší než výměra parcely, zbytek parcely není bonitován

Nemovitosti jsou v územním obvodu, ve kterém vykonává státní správu katastru nemovitostí ČR: Katastrální úřad pro Jihomoravský kraj, Katastrální pracoviště Brno-město, kód: 702.

Vyhotovil: Český úřad zeměměřický a katastrální - SCD

Vyhotoveno: 18.03.2024 07:07:35

Poučení: Údaje katastru lze užit pouze k účelům uvedeným v § 1 odst. 2 katastrálního zákona. Osobní údaje získané z katastru lze zpracovávat pouze při splnění podmínek obecného nařízení o ochraně osobních údajů. Podrobnosti viz <https://www.cuzk.cz/>.

Volfová Hana (MMB_MO)

Od:
Odesláno:
Komu:
Předmět:



mmb1es8f0ecce5

Zádost o projednání odprodeje pozemků městu Brnu v k. ú. Lesná a Obřany



Subject: Zádost o projednání odprodeje pozemků městu Brnu v k. ú. Lesná a Obřany

Dobrý den,

žádám Vás o projednání našeho návrhu na odprodej spoluvlastnických podílů na pozemcích v k.ú. Lesná a Obřany v orgánech města Brna.

V současné době jsou pozemky p.č. 1531, 1530, 1532, 1536/1, 1533, 1545 v k.ú. Lesná veřejně využívány jako cyklostezka, stezka pro pěší, parkoviště aut, veřejná zeleň a atd.

V k.ú. Obřany jsou pozemky p.č. 370/1, 373/10, 375/3, 650/13 rovněž veřejně využívány jako cyklostezka, stezka pro pěší, průjezd aut, hřiště, veřejná zeleň podél řeky Svitavy atd.

V případě, že nedojde z Vaší strany k odsouhlasení výkupu, budeme od Vás za užívání pozemků požadovat nájemné.

S pozdravem



Fotodokumentace k. ú. Lesná

1



2



3



4

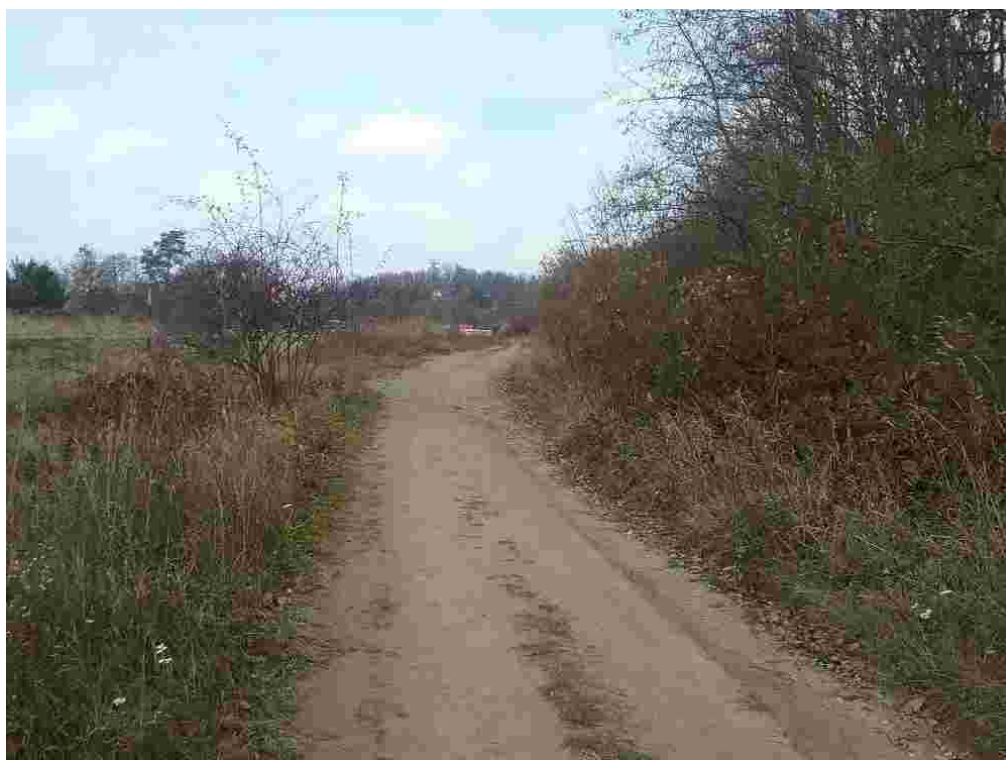

5



6

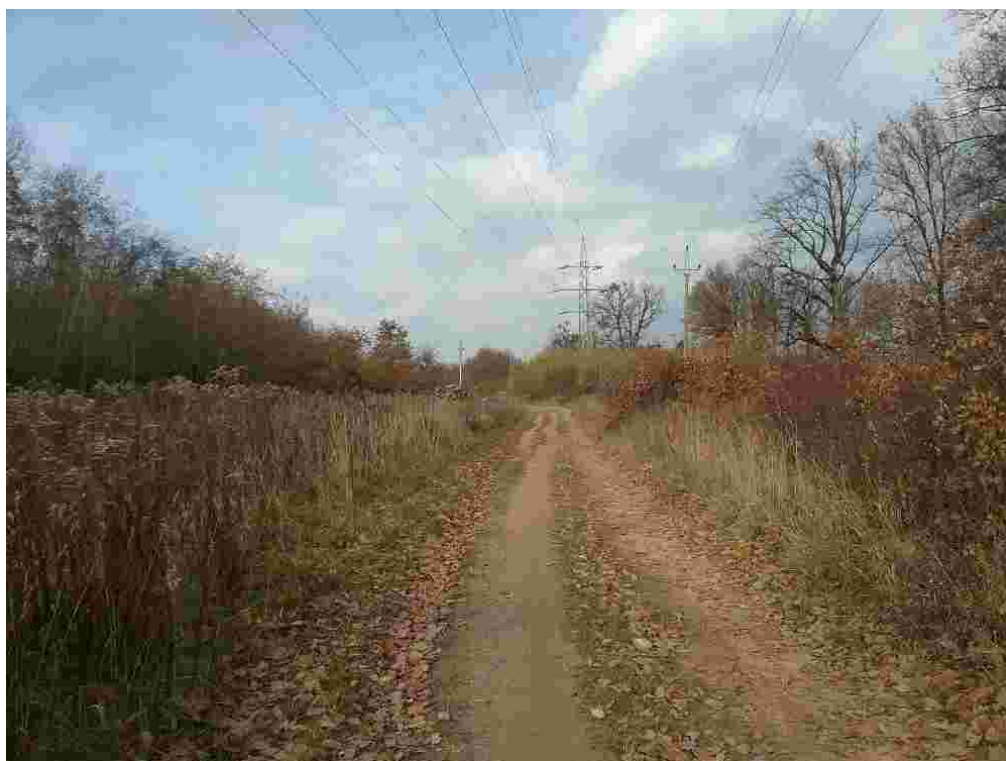

7



8



Fotodokumentace k. ú. Obřany

1



2



3



4

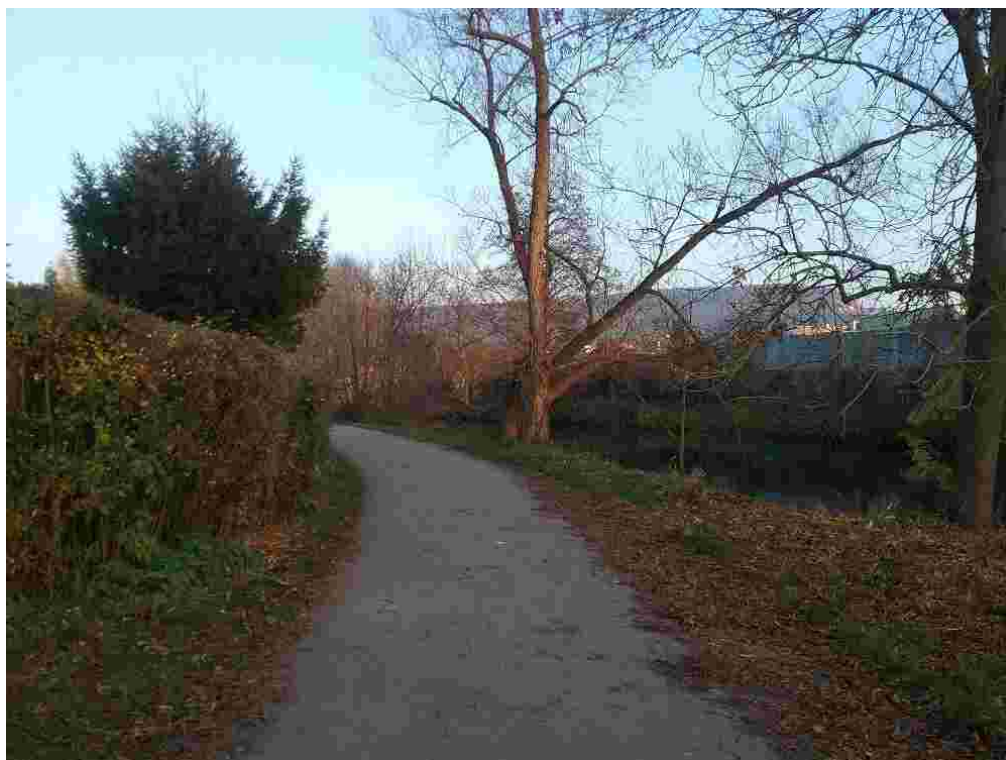

5



6



7



8

p. č. 650/13



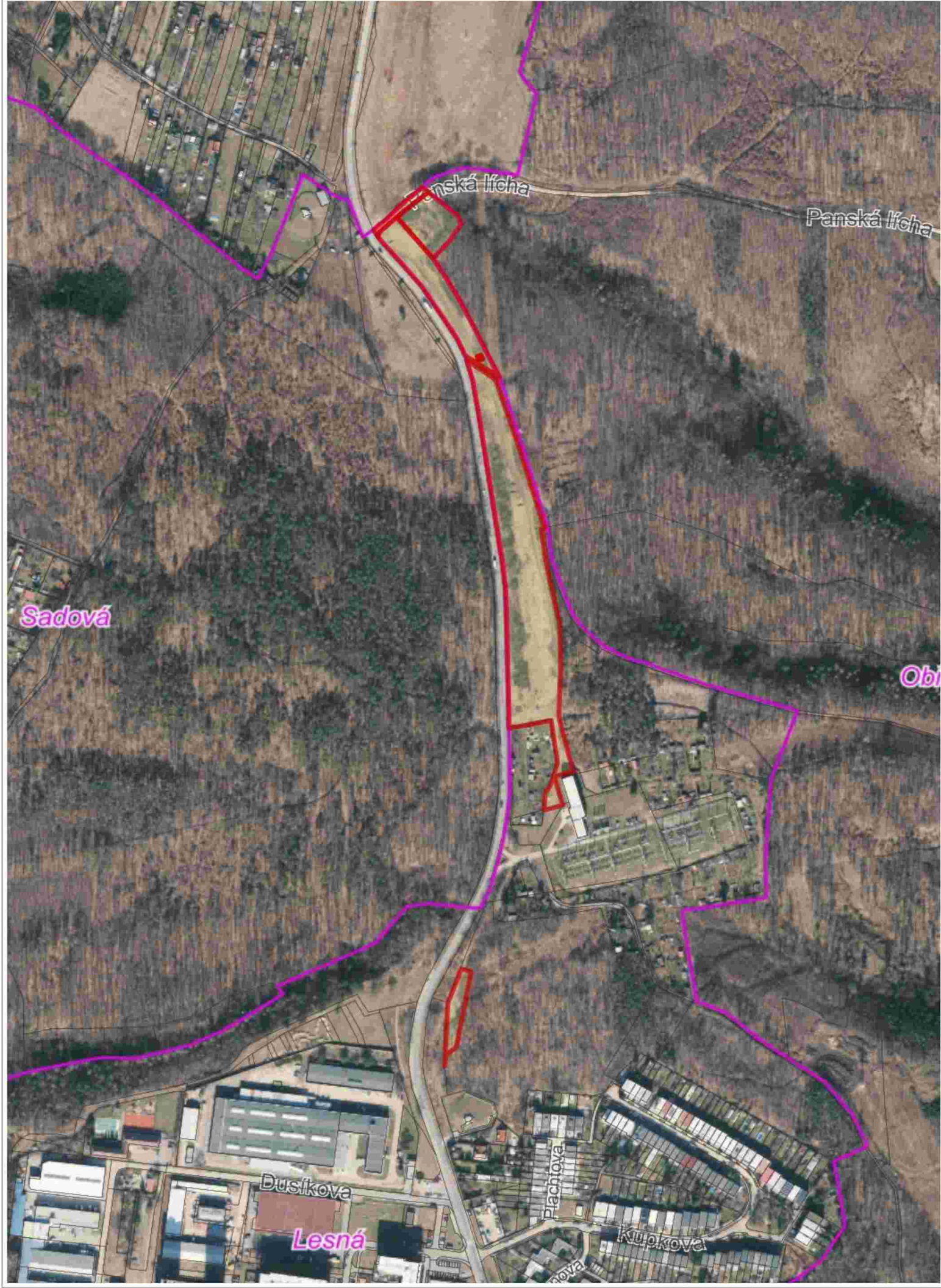



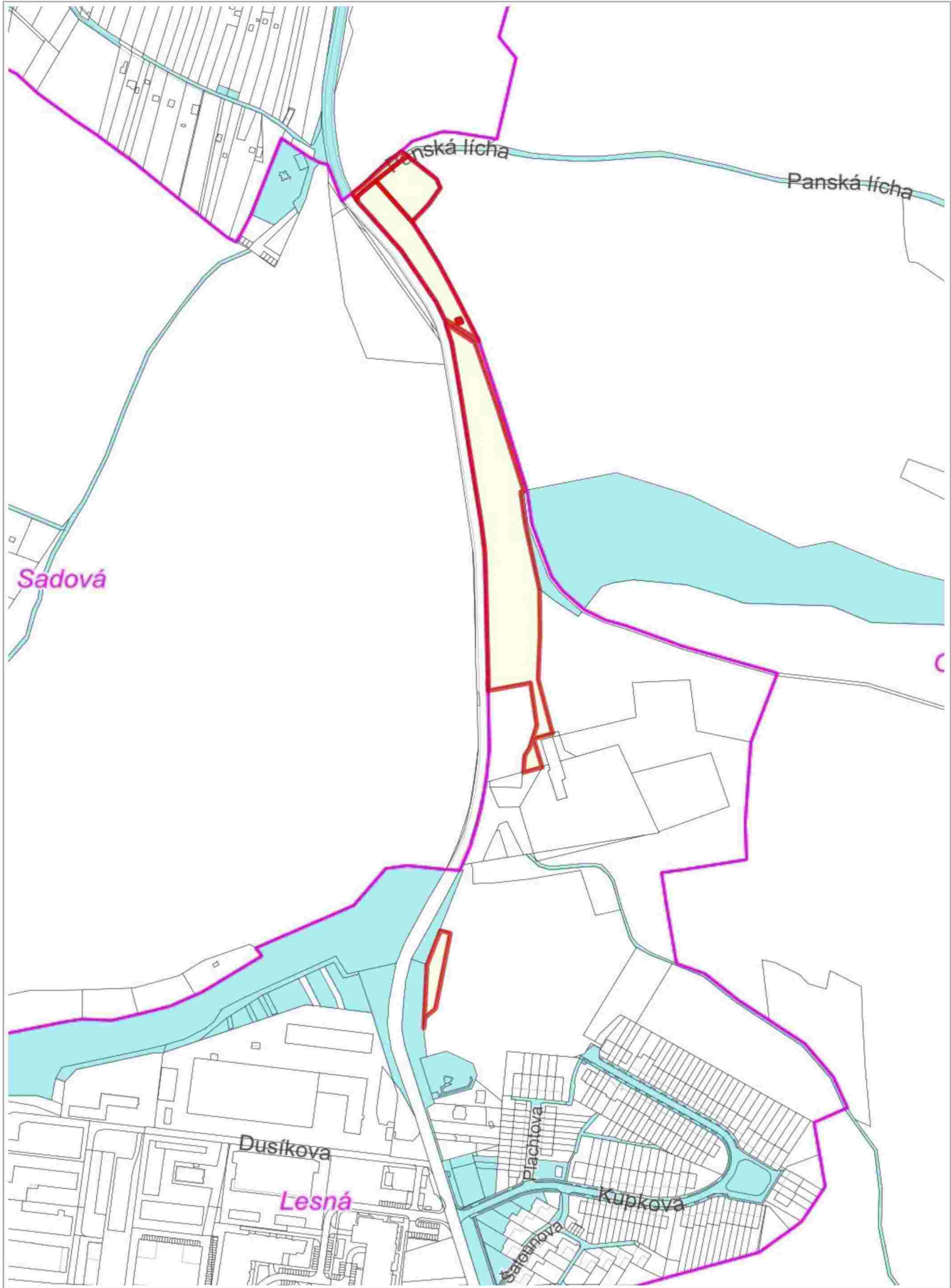

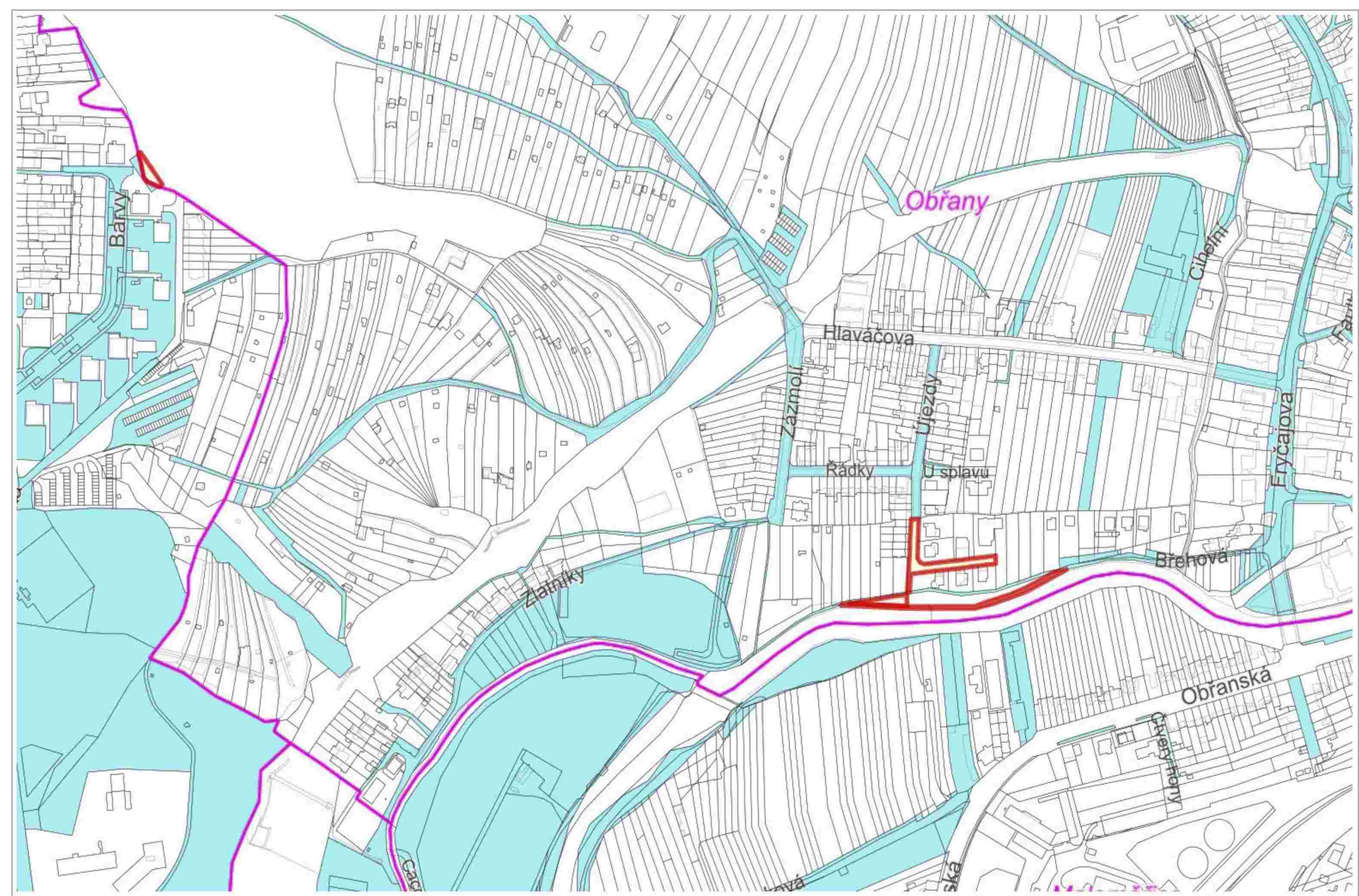

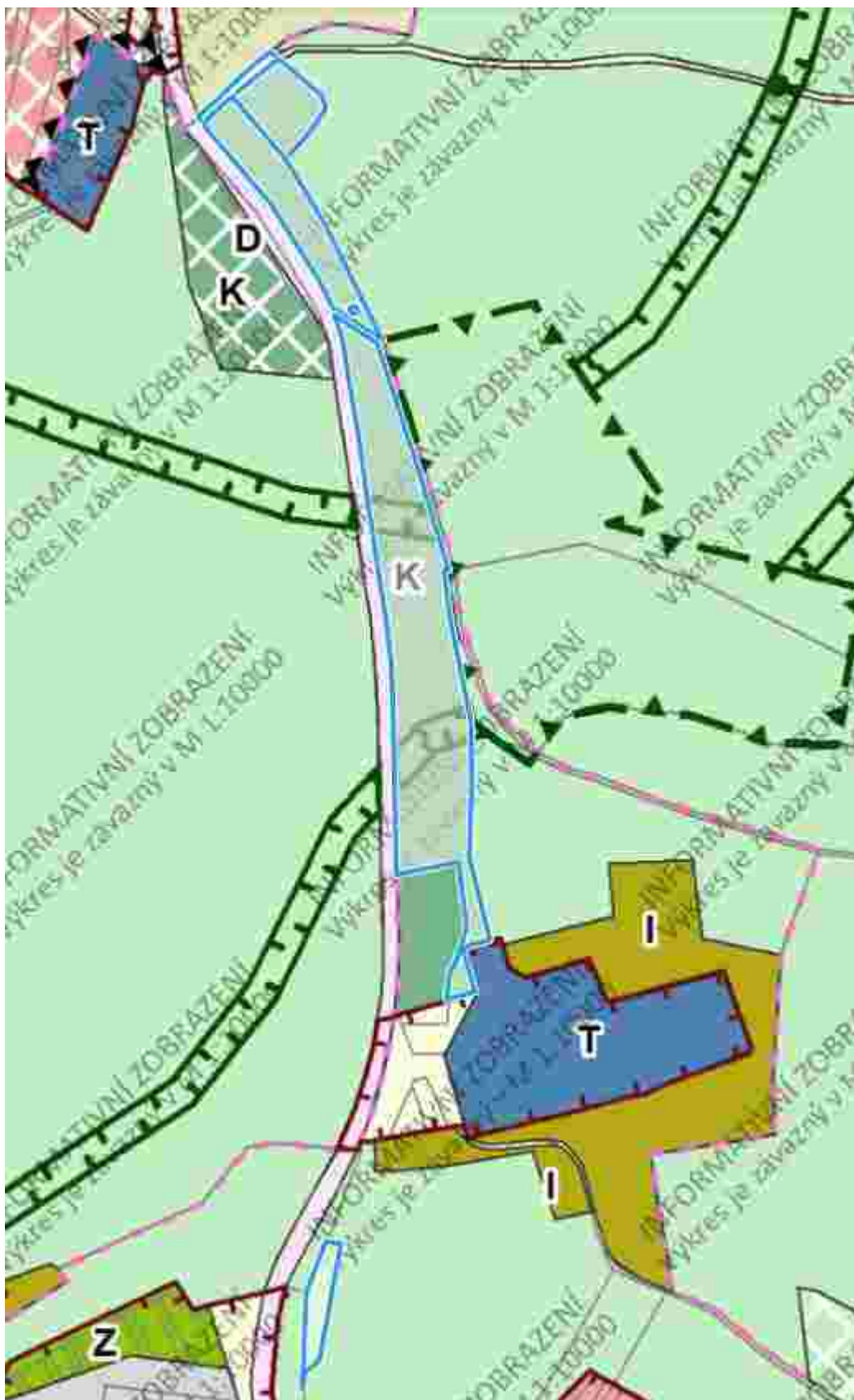

Dle návrhu Územního plánu města Brna jsou pozemky p. č. 1531, p. č. 1532, p. č. 1533 a p. č. 1536/1, vše v k. ú. Lesná součástí stabilizované plochy krajinné zeleně. Pozemek p. č. 1530 v k. ú. Lesná je součástí stabilizované plochy veřejných prostranství a pozemek p. č. 1545 v k. ú. Lesná je součástí stabilizované plochy lesní.



Dle návrhu Územního plánu města Brna jsou pozemky p. č. 370/1, p. č. 373/10 a p. č. 375/3, vše v k. ú. Obřany součástí plochy rozvoje městské zeleně.



Dle návrhu Územního plánu města Brna je pozemek p. č. 650/13 v k. ú. Obřany součástí stabilizované plochy lesní.

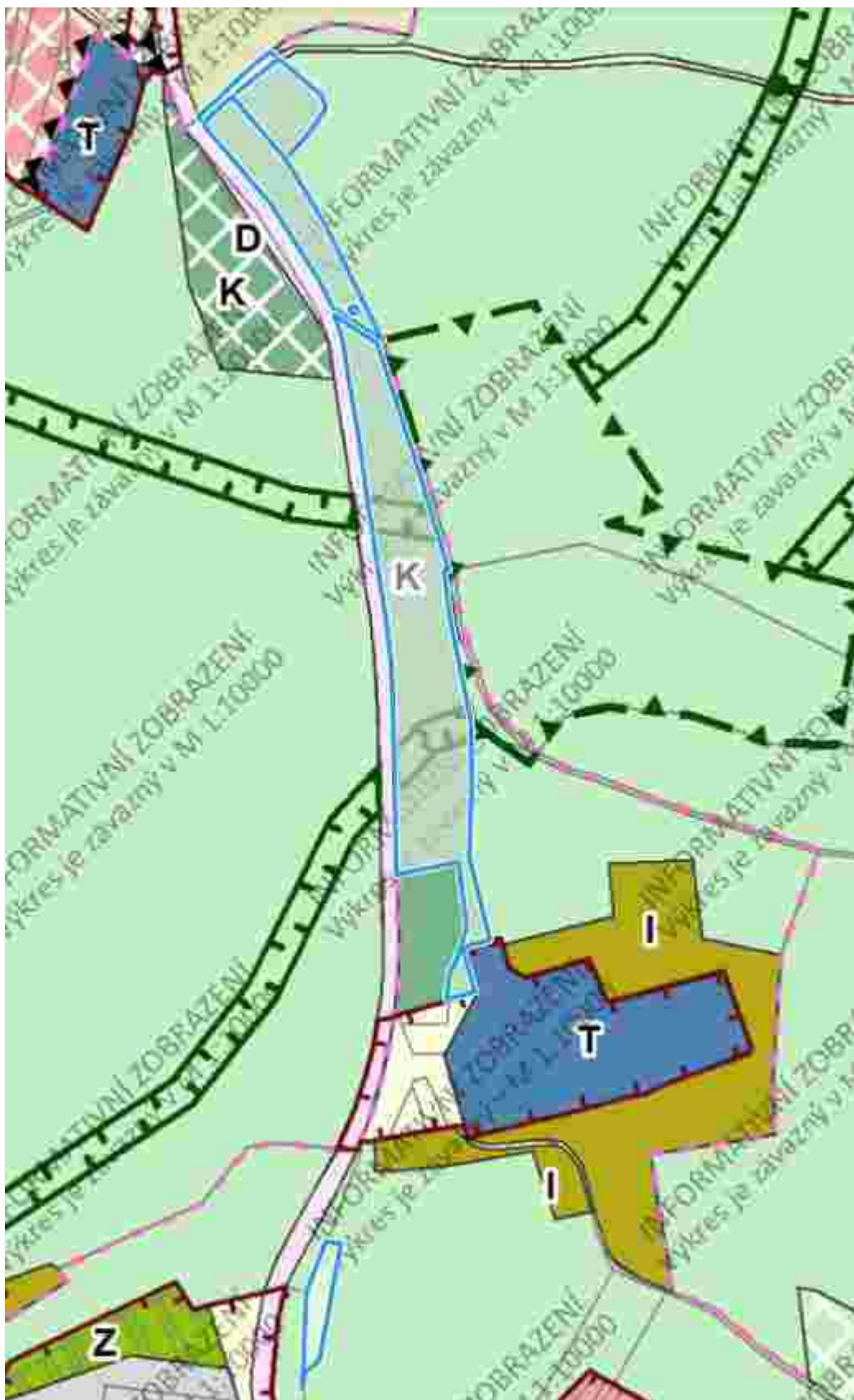

Dle návrhu Územního plánu města Brna jsou pozemky p. č. 1531, 1532, 1533, 1536/1, vše k. ú. Lesná jsou součástí stabilizované plochy krajinné zeleně. Pozemek p. č. 1530 k. ú. Lesná je součástí stabilizované plochy veřejných prostranství a pozemek p. č. 1545 k. ú. Lesná je součástí stabilizované plochy lesní.



Dle návrhu Územního plánu města Brna jsou pozemky p. č. 370/1, 373/10, 375/3, vše k. ú. Obřany součástí plochy rozvoje městské zeleně.



Dle návrhu Územního plánu města Brna je pozemek p. č. 650/13 k. ú. Obřany součástí stabilizované plochy lesní.

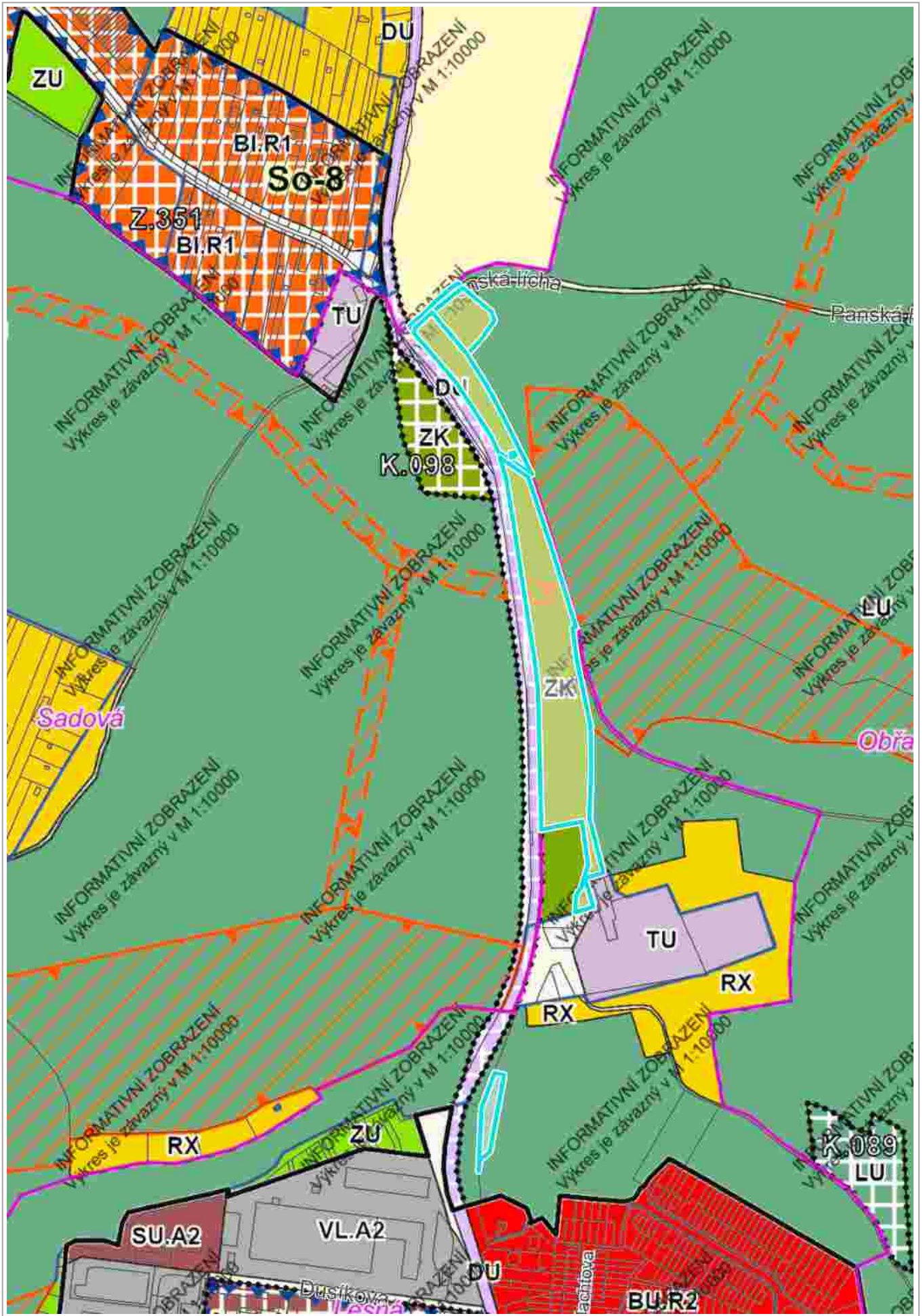

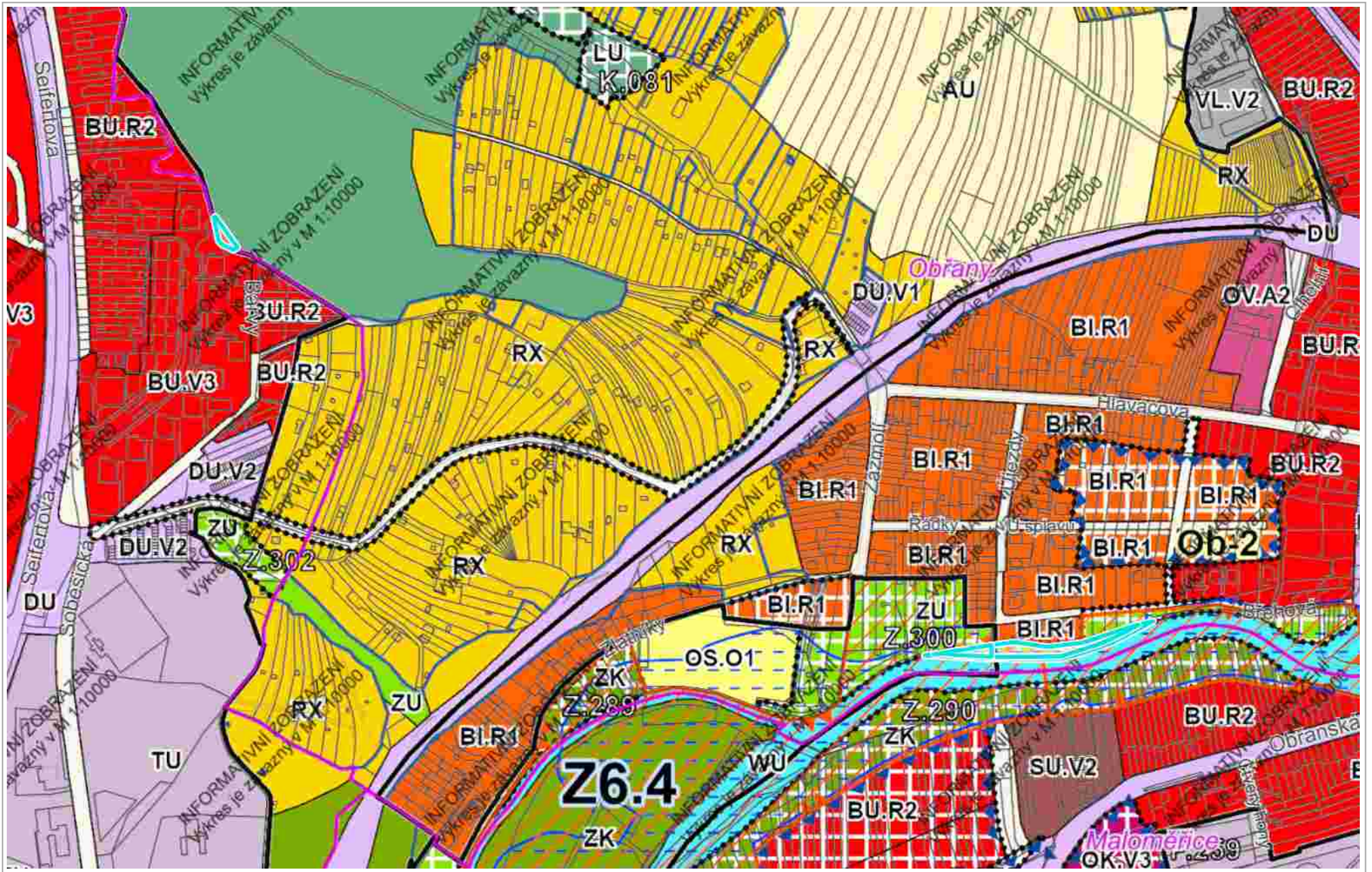

RÚIAN: © ČÚZK, Katastr: © ČÚZK

1 : 5 000